

2017年度 新入社員意識調査

集計結果

2017.4

■ 基本情報 ①

■ 資本金

	2017年度		2016年度		2015年度		2014年度		2013年度		2012年度	
	平成29年		平成28年		平成27年		平成26年		平成25年		平成24年	
	件数	%	件数	%	件数	%	件数	%	件数	%	件数	%
全体	1,042	100.0%	929	100.0%	948	100.0%	872	100.0%	869	100.0%	787	100.0%
0～1,000万円未満	75	7.2%	79	8.5%	70	7.4%	62	7.1%	63	7.2%	62	7.9%
1,000～5,000万円未満	414	39.7%	382	41.1%	436	46.0%	404	46.3%	367	42.2%	347	44.1%
5,000～1億円未満	263	25.2%	266	28.6%	226	23.8%	245	28.1%	221	25.4%	201	25.5%
1億～10億円未満	234	22.5%	158	17.0%	183	19.3%	146	16.7%	181	20.8%	166	21.1%
10億円以上	56	5.4%	44	4.7%	32	3.4%	15	1.7%	37	4.3%	11	1.4%
不明	0	0.0%	0	0.0%	1	0.1%	0	0.0%	0	0.0%	0	0.0%

■ 業種

	2017年度		2016年度		2015年度		2014年度		2013年度		2012年度	
	平成29年		平成28年		平成27年		平成26年		平成25年		平成24年	
	件数	%	件数	%	件数	%	件数	%	件数	%	件数	%
全体	1,042	100.0%	929	100.0%	948	100.0%	872	100.0%	869	100.0%	787	100.0%
小売	31	3.0%	4	0.4%	23	2.4%	10	1.1%	27	3.1%	11	1.4%
卸売	159	15.3%	118	12.7%	178	18.8%	119	13.6%	122	14.0%	127	16.1%
製造	260	25.0%	175	18.8%	182	19.2%	192	22.0%	220	25.3%	206	26.2%
金融	7	0.7%	5	0.5%	5	0.5%	8	0.9%	7	0.8%	3	0.4%
建設不動産	167	16.0%	145	15.6%	121	12.8%	95	10.9%	114	13.1%	110	14.0%
資源エネルギー	4	0.4%	8	0.9%	6	0.6%	7	0.8%	5	0.6%	3	0.4%
貿易	17	1.6%	24	2.6%	18	1.9%	12	1.4%	16	1.8%	12	1.5%
サービス	172	16.5%	239	25.7%	175	18.5%	161	18.5%	287	33.0%	256	32.5%
情報産業	165	15.8%	143	15.4%	166	17.5%	183	21.0%				
運輸交通	28	2.7%	47	5.1%	63	6.6%	48	5.5%	39	4.5%	27	3.4%
その他	32	3.1%	21	2.3%	10	1.1%	37	4.2%	32	3.7%	32	4.1%
不明	0	0.0%	0	0.0%	1	0.1%	0	0.0%	0	0.0%	0	0.0%

■ 性別

	2017年度		2016年度		2015年度		2014年度		2013年度		2012年度	
	平成29年		平成28年		平成27年		平成26年		平成25年		平成24年	
	件数	%	件数	%	件数	%	件数	%	件数	%	件数	%
全体	1,042	100.0%	929	100.0%	948	100.0%	872	100.0%	869	100.0%	787	100.0%
男性	653	62.7%	572	61.6%	599	63.2%	570	65.4%	596	68.6%	528	67.1%
女性	388	37.2%	356	38.3%	349	36.8%	301	34.5%	273	31.4%	259	32.9%
不明	1	0.1%	1	0.1%	0	0.0%	1	0.1%	0	0.0%	0	0.0%

■ 基本情報 ①

■ 学歴

	2017年度		2016年度		2015年度		2014年度		2013年度		2012年度	
	平成29年		平成28年		平成27年		平成26年		平成25年		平成24年	
	件数	%	件数	%	件数	%	件数	%	件数	%	件数	%
全体	1,042	100.0%	929	100.0%	948	100.0%	872	100.0%	869	100.0%	787	100.0%
高卒	159	15.3%	154	16.6%	121	12.8%	122	14.0%	122	14.0%	84	10.7%
高専卒	7	0.7%	6	0.6%	5	0.5%	6	0.7%	9	1.0%	12	1.5%
専門学校卒	112	10.7%	117	12.6%	120	12.7%	102	11.7%	77	8.9%	94	11.9%
短大卒	10	1.0%	18	1.9%	18	1.9%	17	1.9%	15	1.7%	16	2.0%
大学（文系）卒	465	44.6%	381	41.0%	397	41.9%	354	40.6%	354	40.7%	334	42.4%
大学（理系）卒	183	17.6%	162	17.4%	167	17.6%	177	20.3%	194	22.3%	158	20.1%
大学院卒	92	8.8%	80	8.6%	100	10.5%	84	9.6%	90	10.4%	79	10.0%
その他	13	1.2%	10	1.1%	16	1.7%	8	0.9%	8	0.9%	10	1.3%
不明	1	0.1%	1	0.1%	4	0.4%	2	0.2%	0	0.0%	0	0.0%

■ 就職歴の有無

	2017年度		2016年度		2015年度		2014年度		2013年度	
	平成29年		平成28年		平成27年		平成26年		平成25年	
	件数	%	件数	%	件数	%	件数	%	件数	%
全体	1,042	100.0%	929	100.0%	948	100.0%	872	100.0%	869	100.0%
新卒	909	87.2%	804	86.5%	822	86.7%	770	88.3%	767	88.3%
既卒（卒業後3年以内）	54	5.2%	45	4.8%	50	5.3%	45	5.2%	37	4.3%
中途（就職経験3年未満）	40	3.8%	47	5.1%	37	3.9%	33	3.8%	28	3.2%
中途（就職経験3年以上）	29	2.8%	20	2.2%	18	1.9%	15	1.7%	18	2.1%
その他	3	0.3%	5	0.5%	10	1.1%	3	0.3%	9	1.0%
不明	7	0.7%	8	0.9%	11	1.2%	6	0.7%	10	1.2%

■ 基本情報 ②

■ 性別 × ■ 学歴

	2017年度								2016年度								2015年度								2014年度							
	平成29年								平成28年								平成27年								平成26年							
	全体		男性		女性		不明		全体		男性		女性		不明		全体		男性		女性		不明		全体		男性		女性		不明	
	件数	%	件数	%	件数	%	件数	%	件数	%	件数	%	件数	%	件数	%	件数	%	件数	%	件数	%	件数	%	件数	%	件数	%	件数	%	件数	%
全体	1,042	100.0%	653	100.0%	388	100.0%	1	100.0%	929	100.0%	572	100.0%	356	100.0%	1	100.0%	948	100.0%	599	100.0%	349	100.0%	0	-	872	100.0%	570	100.0%	301	100.0%	1	100.0%
高卒	159	15.3%	110	16.8%	49	12.6%	0	0.0%	154	16.6%	114	19.9%	40	11.2%	0	0.0%	121	12.8%	86	14.4%	35	10.0%	0	-	122	14.0%	89	15.6%	33	11.0%	0	0.0%
高専卒	7	0.7%	6	0.9%	1	0.3%	0	0.0%	6	0.6%	4	0.7%	2	0.6%	0	0.0%	5	0.5%	4	0.7%	1	0.3%	0	-	6	0.7%	6	1.1%	0	0.0%	0	0.0%
専門学校卒	112	10.7%	70	10.7%	42	10.8%	0	0.0%	117	12.6%	74	12.9%	43	12.1%	0	0.0%	120	12.7%	80	13.4%	40	11.5%	0	-	102	11.7%	70	12.3%	32	10.6%	0	0.0%
短大卒	10	1.0%	4	0.6%	6	1.5%	0	0.0%	18	1.9%	3	0.5%	15	4.2%	0	0.0%	18	1.9%	6	1.0%	12	3.4%	0	-	17	1.9%	3	0.5%	14	4.7%	0	0.0%
大学（文系）卒	465	44.6%	266	40.7%	199	51.3%	0	0.0%	381	41.0%	199	34.8%	182	51.1%	0	0.0%	397	41.9%	208	34.7%	189	54.2%	0	-	354	40.6%	189	33.2%	165	54.8%	0	0.0%
大学（理系）卒	183	17.6%	130	19.9%	53	13.7%	0	0.0%	162	17.4%	114	19.9%	47	13.2%	1	100.0%	167	17.6%	138	23.0%	29	8.3%	0	-	177	20.3%	152	26.7%	24	8.0%	1	100.0%
大学院卒	92	8.8%	63	9.6%	29	7.5%	0	0.0%	80	8.6%	56	9.8%	24	6.7%	0	0.0%	100	10.5%	66	11.0%	34	9.7%	0	-	84	9.6%	59	10.4%	25	8.3%	0	0.0%
その他	13	1.2%	4	0.6%	9	2.3%	0	0.0%	10	1.1%	7	1.2%	3	0.8%	0	0.0%	16	1.7%	8	1.3%	8	2.3%	0	-	8	0.9%	2	0.4%	6	2.0%	0	0.0%
無回答	1	0.1%	0	0.0%	0	0.0%	1	100.0%	1	0.1%	1	0.2%	0	0.0%	0	0.0%	4	0.4%	3	0.5%	1	0.3%	0	-	2	0.2%	0	0.0%	2	0.7%	0	0.0%

	2013年度							
	平成25年							
	全体		男性		女性		不明	
件数	%	件数	%	件数	%	件数	%	
全体	869	100.0%	596	100.0%	273	100.0%	0	-
高卒	122	14.0%	97	16.3%	25	9.2%	0	-
高専卒	9	1.0%	7	1.2%	2	0.7%	0	-
専門学校卒	77	8.9%	59	9.9%	18	6.6%	0	-
短大卒	15	1.7%	4	0.7%	11	4.0%	0	-
大学（文系）卒	354	40.7%	190	31.9%	164	60.1%	0	-
大学（理系）卒	194	22.3%	162	27.2%	32	11.7%	0	-
大学院卒	90	10.4%	74	12.4%	16	5.9%	0	-
その他	8	0.9%	3	0.5%	5	1.8%	0	-
無回答	0	0.0%	0	0.0%	0	0.0%	0	-

■ 基本情報 ②

■ 性別 × ■ 就職歴

	2017年度								2016年度								2015年度								2014年度							
	平成29年								平成28年								平成27年								平成26年							
	全体		男性		女性		不明		全体		男性		女性		不明		全体		男性		女性		不明		全体		男性		女性		不明	
	件数	%	件数	%	件数	%	件数	%	件数	%	件数	%	件数	%	件数	%	件数	%	件数	%	件数	%	件数	%	件数	%	件数	%	件数	%	件数	%
全体	1,042	100.0%	653	100.0%	388	100.0%	1	100.0%	929	100.0%	572	100.0%	356	100.0%	1	100.0%	948	100.0%	599	100.0%	349	100.0%	0	-	872	100.0%	570	100.0%	301	100.0%	1	100.0%
新卒	909	87.2%	561	85.9%	348	89.7%	0	0.0%	804	86.5%	482	84.3%	322	90.4%	0	0.0%	822	86.7%	514	85.8%	308	88.3%	0	-	770	88.3%	503	88.2%	266	88.4%	1	100.0%
既卒 (卒業後3年以内)	54	5.2%	41	6.3%	13	3.4%	0	0.0%	45	4.8%	36	6.3%	9	2.5%	0	0.0%	50	5.3%	32	5.3%	18	5.2%	0	-	45	5.2%	32	5.6%	13	4.3%	0	0.0%
中途 (就職経験3年未満)	40	3.8%	24	3.7%	16	4.1%	0	0.0%	47	5.1%	33	5.8%	14	3.9%	0	0.0%	37	3.9%	25	4.2%	12	3.4%	0	-	33	3.8%	19	3.3%	14	4.7%	0	0.0%
中途 (就職経験3年以上)	29	2.8%	22	3.4%	7	1.8%	0	0.0%	20	2.2%	14	2.4%	5	1.4%	1	100.0%	18	1.9%	12	2.0%	6	1.7%	0	-	15	1.7%	10	1.8%	5	1.7%	0	0.0%
その他	3	0.3%	2	0.3%	1	0.3%	0	0.0%	5	0.5%	2	0.3%	3	0.8%	0	0.0%	10	1.1%	7	1.2%	3	0.9%	0	-	3	0.3%	1	0.2%	2	0.7%	0	0.0%
無回答	7	0.7%	3	0.5%	3	0.8%	1	100.0%	8	0.9%	5	0.9%	3	0.8%	0	0.0%	11	1.2%	9	1.5%	2	0.6%	0	-	6	0.7%	5	0.9%	1	0.3%	0	0.0%

	2013年度							
	平成25年							
	全体		男性		女性		不明	
件数	%	件数	%	件数	%	件数	%	
全体	869	100.0%	596	100.0%	273	100.0%	0	-
新卒	767	88.3%	519	87.1%	248	90.8%	0	-
既卒 (卒業後3年以内)	37	4.3%	29	4.9%	8	2.9%	0	-
中途 (就職経験3年未満)	28	3.2%	21	3.5%	7	2.6%	0	-
中途 (就職経験3年以上)	18	2.1%	13	2.2%	5	1.8%	0	-
その他	9	1.0%	7	1.2%	2	0.7%	0	-
無回答	10	1.2%	7	1.2%	3	1.1%	0	-

■ 基本情報 ②

■ 学歴 × ■ 就職歴の有無

2017年	2017年度(平成29年)																			
	全体		高卒		高専卒		専門学校卒		短大卒		大学(文系)卒		大学(理系)卒		大学院卒		その他		不明	
	件数	%	件数	%	件数	%	件数	%	件数	%	件数	%	件数	%	件数	%	件数	%	件数	%
全体	1,042	100.0%	159	100.0%	7	100.0%	112	100.0%	10	100.0%	465	100.0%	183	100.0%	92	100.0%	13	100.0%	1	100.0%
新卒	909	87.2%	134	84.3%	7	100.0%	99	88.4%	6	60.0%	408	87.7%	159	86.9%	87	94.6%	9	69.2%	0	0.0%
既卒(卒業後3年以内)	54	5.2%	6	3.8%	0	0.0%	5	4.5%	1	10.0%	27	5.8%	11	6.0%	3	3.3%	1	7.7%	0	0.0%
中途(就職経験3年未満)	40	3.8%	8	5.0%	0	0.0%	4	3.6%	1	10.0%	18	3.9%	5	2.7%	2	2.2%	2	15.4%	0	0.0%
中途(就職経験3年以上)	29	2.8%	7	4.4%	0	0.0%	1	0.9%	1	10.0%	11	2.4%	8	4.4%	0	0.0%	1	7.7%	0	0.0%
その他	3	0.3%	0	0.0%	0	0.0%	2	1.8%	0	0.0%	1	0.2%	0	0.0%	0	0.0%	0	0.0%	0	0.0%
無回答	7	0.7%	4	2.5%	0	0.0%	1	0.9%	1	10.0%	0	0.0%	0	0.0%	0	0.0%	0	0.0%	1	100.0%

2016年	2016年度(平成28年)																			
	全体		高卒		高専卒		専門学校卒		短大卒		大学(文系)卒		大学(理系)卒		大学院卒		その他		不明	
	件数	%	件数	%	件数	%	件数	%	件数	%	件数	%	件数	%	件数	%	件数	%	件数	%
全体	929	100.0%	154	100.0%	6	100.0%	117	100.0%	18	100.0%	381	100.0%	162	100.0%	80	100.0%	10	100.0%	1	100.0%
新卒	804	86.5%	123	79.9%	5	83.3%	106	90.6%	17	94.4%	330	86.6%	146	90.1%	72	90.0%	5	50.0%	0	0.0%
既卒(卒業後3年以内)	45	4.8%	5	3.2%	0	0.0%	2	1.7%	0	0.0%	26	6.8%	10	6.2%	1	1.3%	1	10.0%	0	0.0%
中途(就職経験3年未満)	47	5.1%	12	7.8%	1	16.7%	4	3.4%	1	5.6%	17	4.5%	3	1.9%	5	6.3%	4	40.0%	0	0.0%
中途(就職経験3年以上)	20	2.2%	8	5.2%	0	0.0%	2	1.7%	0	0.0%	6	1.6%	3	1.9%	1	1.3%	0	0.0%	0	0.0%
その他	5	0.5%	4	2.6%	0	0.0%	0	0.0%	0	0.0%	0	0.0%	0	0.0%	1	1.3%	0	0.0%	0	0.0%
無回答	8	0.9%	2	1.3%	0	0.0%	3	2.6%	0	0.0%	2	0.5%	0	0.0%	0	0.0%	0	0.0%	1	100.0%

2015年	2015年度(平成27年)																			
	全体		高卒		高専卒		専門学校卒		短大卒		大学(文系)卒		大学(理系)卒		大学院卒		その他		不明	
	件数	%	件数	%	件数	%	件数	%	件数	%	件数	%	件数	%	件数	%	件数	%	件数	%
全体	948	100.0%	121	100.0%	5	100.0%	120	100.0%	18	100.0%	397	100.0%	167	100.0%	100	100.0%	16	100.0%	4	100.0%
新卒	822	86.7%	101	83.5%	4	80.0%	105	87.5%	17	94.4%	342	86.1%	151	90.4%	88	88.0%	12	75.0%	2	50.0%
既卒(卒業後3年以内)	50	5.3%	3	2.5%	0	0.0%	6	5.0%	0	0.0%	28	7.1%	8	4.8%	5	5.0%	0	0.0%	0	0.0%
中途(就職経験3年未満)	37	3.9%	5	4.1%	0	0.0%	4	3.3%	0	0.0%	20	5.0%	4	2.4%	4	4.0%	0	0.0%	0	0.0%
中途(就職経験3年以上)	18	1.9%	5	4.1%	1	20.0%	2	1.7%	1	5.6%	4	1.0%	2	1.2%	1	1.0%	2	12.5%	0	0.0%
その他	10	1.1%	3	2.5%	0	0.0%	0	0.0%	0	0.0%	1	0.3%	2	1.2%	2	2.0%	2	12.5%	0	0.0%
無回答	11	1.2%	4	3.3%	0	0.0%	3	2.5%	0	0.0%	2	0.5%	0	0.0%	0	0.0%	0	0.0%	2	50.0%

2014年	2014年度(平成26年)																			
	全体		高卒		高専卒		専門学校卒		短大卒		大学(文系)卒		大学(理系)卒		大学院卒		その他		不明	
	件数	%	件数	%	件数	%	件数	%	件数	%	件数	%	件数	%	件数	%	件数	%	件数	%
全体	872	100.0%	122	100.0%	6	100.0%	102	100.0%	17	100.0%	354	100.0%	177	100.0%	84	100.0%	8	100.0%	2	100.0%
新卒	770	88.3%	101	82.8%	6	100.0%	89	87.3%	13	76.5%	314	88.7%	161	91.0%	79	94.0%	6	75.0%	1	50.0%
既卒(卒業後3年以内)	45	5.2%	6	4.9%	0	0.0%	5	4.9%	1	5.9%	20	5.6%	11	6.2%	2	2.4%	0	0.0%	0	0.0%
中途(就職経験3年未満)	33	3.8%	6	4.9%	0	0.0%	5	4.9%	0	0.0%	15	4.2%	3	1.7%	3	3.6%	1	12.5%	0	0.0%
中途(就職経験3年以上)	15	1.7%	7	5.7%	0	0.0%	2	2.0%	1	5.9%	4	1.1%	1	0.6%	0	0.0%	0	0.0%	0	0.0%
その他	3	0.3%	1	0.8%	0	0.0%	0	0.0%	1	5.9%	0	0.0%	0	0.0%	0	0.0%	1	12.5%	0	0.0%
無回答	6	0.7%	1	0.8%	0	0.0%	1	1.0%	1	5.9%	1	0.3%	1	0.6%	0	0.0%	0	0.0%	1	50.0%

■ 基本情報 ②

■ 学歴 × ■ 就職歴の有無

2013年	2013年度(平成25年)																			
	全体		高卒		高専卒		専門学校卒		短大卒		大学(文系)卒		大学(理系)卒		大学院卒		その他		不明	
	件数	%	件数	%	件数	%	件数	%	件数	%	件数	%	件数	%	件数	%	件数	%	件数	%
全体	869	100.0%	90	100.0%	194	100.0%	354	100.0%	15	100.0%	77	100.0%	9	100.0%	122	100.0%	8	100.0%	0	-
新卒	767	88.3%	82	91.1%	179	92.3%	310	87.6%	12	80.0%	67	87.0%	5	55.6%	107	87.7%	5	62.5%	0	-
既卒(卒業後3年以内)	37	4.3%	2	2.2%	9	4.6%	20	5.6%	1	6.7%	4	5.2%	0	0.0%	1	0.8%	0	0.0%	0	-
中途(就職経験3年未満)	28	3.2%	3	3.3%	2	1.0%	12	3.4%	2	13.3%	3	3.9%	1	11.1%	4	3.3%	1	12.5%	0	-
中途(就職経験3年以上)	18	2.1%	2	2.2%	2	1.0%	8	2.3%	0	0.0%	2	2.6%	2	22.2%	2	1.6%	0	0.0%	0	-
その他	9	1.0%	1	1.1%	0	0.0%	2	0.6%	0	0.0%	0	0.0%	1	11.1%	3	2.5%	2	25.0%	0	-
無回答	10	1.2%	0	0.0%	2	1.0%	2	0.6%	0	0.0%	1	1.3%	0	0.0%	5	4.1%	0	0.0%	0	-

■ 就職活動の感想

Q1. あなたの就職活動の感想は、いかがでしたか (SA)

	2017年度 (平成29年)		2016年度 (平成28年)		2015年度 (平成27年)		2014年度 (平成26年)		2013年度 (平成25年)		2012年度 (平成24年)	
	件数	%	件数	%	件数	%	件数	%	件数	%	件数	%
全体	1,042	100.0%	929	100.0%	948	100.0%	872	100.0%	869	100.0%	787	100.0%
順調だった	213	20.4%	209	22.5%	195	20.6%	156	17.9%	131	15.1%	93	11.8%
ほぼ順調だった	391	37.5%	347	37.4%	286	30.2%	256	29.4%	249	28.7%	206	26.2%
やや厳しかった	305	29.3%	243	26.2%	330	34.8%	305	35.0%	293	33.7%	266	33.8%
厳しかった	119	11.4%	123	13.2%	121	12.8%	144	16.5%	183	21.1%	211	26.8%
その他	12	1.2%	5	0.5%	14	1.5%	7	0.8%	11	1.3%	9	1.1%
無回答	2	0.2%	2	0.2%	2	0.2%	4	0.5%	2	0.2%	2	0.3%

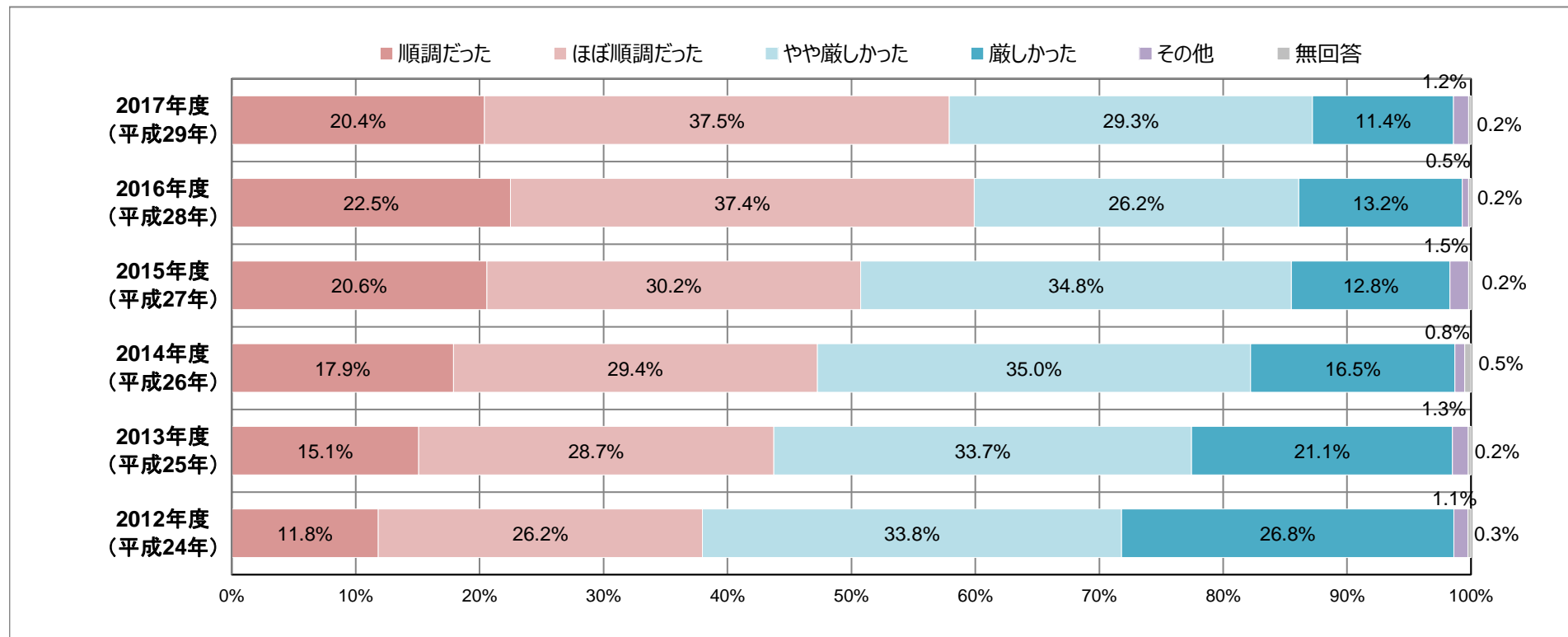

■ 就職活動の感想

Q1. あなたの就職活動の感想は、いかがでしたか (SA)

■ 資本金別

2017年	2017年度(平成29年)													
	全体		0~ 1,000万円未満		1,000~ 5,000万円未満		5,000~ 1億円未満		1億~ 10億円未満		10億円以上		不明	
	件数	%	件数	%	件数	%	件数	%	件数	%	件数	%	件数	%
全体	1,042	100.0%	75	100.0%	414	100.0%	263	100.0%	234	100.0%	56	100.0%	0	-
順調だった	213	20.4%	9	12.0%	77	18.6%	67	25.5%	49	20.9%	11	19.6%	0	-
ほぼ順調だった	391	37.5%	31	41.3%	159	38.4%	101	38.4%	84	35.9%	16	28.6%	0	-
やや厳しかった	305	29.3%	22	29.3%	129	31.2%	58	22.1%	73	31.2%	23	41.1%	0	-
厳しかった	119	11.4%	8	10.7%	45	10.9%	35	13.3%	25	10.7%	6	10.7%	0	-
その他	12	1.2%	5	6.7%	3	0.7%	1	0.4%	3	1.3%	0	0.0%	0	-
無回答	2	0.2%	0	0.0%	1	0.2%	1	0.4%	0	0.0%	0	0.0%	0	-

2016年	2016年度(平成28年)													
	全体		0~ 1,000万円未満		1,000~ 5,000万円未満		5,000~ 1億円未満		1億~ 10億円未満		10億円以上		不明	
	件数	%	件数	%	件数	%	件数	%	件数	%	件数	%	件数	%
全体	929	100.0%	79	100.0%	382	100.0%	266	100.0%	158	100.0%	44	100.0%	0	-
順調だった	209	22.5%	14	17.7%	102	26.7%	57	21.4%	31	19.6%	5	11.4%	0	-
ほぼ順調だった	347	37.4%	30	38.0%	133	34.8%	105	39.5%	59	37.3%	20	45.5%	0	-
やや厳しかった	243	26.2%	20	25.3%	93	24.3%	69	25.9%	49	31.0%	12	27.3%	0	-
厳しかった	123	13.2%	15	19.0%	51	13.4%	33	12.4%	17	10.8%	7	15.9%	0	-
その他	5	0.5%	0	0.0%	2	0.5%	2	0.8%	1	0.6%	0	0.0%	0	-
無回答	2	0.2%	0	0.0%	1	0.3%	0	0.0%	1	0.6%	0	0.0%	0	-

2015年	2015年度(平成27年)													
	全体		0~ 1,000万円未満		1,000~ 5,000万円未満		5,000~ 1億円未満		1億~ 10億円未満		10億円以上		不明	
	件数	%	件数	%	件数	%	件数	%	件数	%	件数	%	件数	%
全体	948	100.0%	70	100.0%	436	100.0%	226	100.0%	183	100.0%	32	100.0%	1	100.0%
順調だった	195	20.6%	23	32.9%	90	20.6%	43	19.0%	35	19.1%	3	9.4%	1	100.0%
ほぼ順調だった	286	30.2%	12	17.1%	124	28.4%	86	38.1%	54	29.5%	10	31.3%	0	0.0%
やや厳しかった	330	34.8%	20	28.6%	156	35.8%	68	30.1%	73	39.9%	13	40.6%	0	0.0%
厳しかった	121	12.8%	10	14.3%	58	13.3%	27	11.9%	20	10.9%	6	18.8%	0	0.0%
その他	14	1.5%	4	5.7%	7	1.6%	2	0.9%	1	0.5%	0	0.0%	0	0.0%
無回答	2	0.2%	1	1.4%	1	0.2%	0	0.0%	0	0.0%	0	0.0%	0	0.0%

■ 就職活動の感想

Q1. あなたの就職活動の感想は、いかがでしたか (SA)

■ 資本金別

2014年	2014年度(平成26年)											
	全体		0~ 1,000万円未満		1,000~ 5,000万円未満		5,000~ 1億円未満		1億~ 10億円未満		10億円以上	
	件数	%	件数	%	件数	%	件数	%	件数	%	件数	%
全体	872	100.0%	62	100.0%	404	100.0%	245	100.0%	146	100.0%	15	100.0%
順調だった	156	17.9%	11	17.7%	73	18.1%	46	18.8%	21	14.4%	5	33.3%
ほぼ順調だった	256	29.4%	14	22.6%	129	31.9%	68	27.8%	43	29.5%	2	13.3%
やや厳しかった	305	35.0%	27	43.5%	132	32.7%	89	36.3%	51	34.9%	6	40.0%
厳しかった	144	16.5%	9	14.5%	66	16.3%	38	15.5%	29	19.9%	2	13.3%
その他	7	0.8%	1	1.6%	3	0.7%	1	0.4%	2	1.4%	0	0.0%
無回答	4	0.5%	0	0.0%	1	0.2%	3	1.2%	0	0.0%	0	0.0%

2013年	2013年度(平成25年)											
	全体		0~ 1,000万円未満		1,000~ 5,000万円未満		5,000~ 1億円未満		1億~ 10億円未満		10億円以上	
	件数	%	件数	%	件数	%	件数	%	件数	%	件数	%
全体	869	100.0%	63	100.0%	367	100.0%	221	100.0%	181	100.0%	37	100.0%
順調だった	131	15.1%	8	12.7%	61	16.6%	38	17.2%	19	10.5%	5	13.5%
ほぼ順調だった	249	28.7%	17	27.0%	110	30.0%	59	26.7%	50	27.6%	13	35.1%
やや厳しかった	293	33.7%	14	22.2%	116	31.6%	81	36.7%	71	39.2%	11	29.7%
厳しかった	183	21.1%	19	30.2%	76	20.7%	43	19.5%	39	21.5%	6	16.2%
その他	11	1.3%	4	6.3%	4	1.1%	0	0.0%	2	1.1%	1	2.7%
無回答	2	0.2%	1	1.6%	0	0.0%	0	0.0%	0	0.0%	1	2.7%

2012年	2012年度(平成24年)											
	全体		0~ 1,000万円未満		1,000~ 5,000万円未満		5,000~ 1億円未満		1億~ 10億円未満		10億円以上	
	件数	%	件数	%	件数	%	件数	%	件数	%	件数	%
全体	787	100.0%	62	100.0%	347	100.0%	201	100.0%	166	100.0%	11	100.0%
順調だった	93	11.8%	11	17.7%	40	11.5%	25	12.4%	16	9.6%	1	9.1%
ほぼ順調だった	206	26.2%	15	24.2%	82	23.6%	61	30.3%	41	24.7%	7	63.6%
やや厳しかった	266	33.8%	19	30.6%	120	34.6%	53	26.4%	71	42.8%	3	27.3%
厳しかった	211	26.8%	17	27.4%	98	28.2%	59	29.4%	37	22.3%	0	0.0%
その他	9	1.1%	0	0.0%	7	2.0%	1	0.5%	1	0.6%	0	0.0%
無回答	2	0.3%	0	0.0%	0	0.0%	2	1.0%	0	0.0%	0	0.0%

■ 就職活動の感想

Q1. あなたの就職活動の感想は、いかがでしたか (SA)

■ 業種別

2017年	2017年度(平成29年)																									
	全体		小売		卸売		製造		金融		建設不動産		資源エネルギー		貿易		サービス		情報産業		運輸交通		その他		不明	
	件数	%	件数	%	件数	%	件数	%	件数	%	件数	%	件数	%	件数	%	件数	%	件数	%	件数	%	件数	%	件数	%
全体	1042	100.0%	31	100.0%	159	100.0%	260	100.0%	7	100.0%	167	100.0%	4	100.0%	17	100.0%	172	100.0%	165	100.0%	28	100.0%	32	100.0%	0	-
順調だった	213	20.4%	9	29.0%	28	17.6%	57	21.9%	1	14.3%	47	28.1%	0	0.0%	3	17.6%	34	19.8%	27	16.4%	4	14.3%	3	9.4%	0	-
ほぼ順調だった	391	37.5%	11	35.5%	59	37.1%	88	33.8%	2	28.6%	75	44.9%	1	25.0%	4	23.5%	62	36.0%	63	38.2%	12	42.9%	14	43.8%	0	-
やや厳しかった	305	29.3%	6	19.4%	45	28.3%	86	33.1%	3	42.9%	32	19.2%	0	0.0%	10	58.8%	52	30.2%	53	32.1%	7	25.0%	11	34.4%	0	-
厳しかった	119	11.4%	5	16.1%	25	15.7%	26	10.0%	1	14.3%	10	6.0%	2	50.0%	0	0.0%	22	12.8%	19	11.5%	5	17.9%	4	12.5%	0	-
その他	12	1.2%	0	0.0%	2	1.3%	3	1.2%	0	0.0%	2	1.2%	1	25.0%	0	0.0%	2	1.2%	2	1.2%	0	0.0%	0	0.0%	0	-
無回答	2	0.2%	0	0.0%	0	0.0%	0	0.0%	0	0.0%	1	0.6%	0	0.0%	0	0.0%	0	0.0%	1	0.6%	0	0.0%	0	0.0%	0	-

2016年	2016年度(平成28年)																									
	全体		小売		卸売		製造		金融		建設不動産		資源エネルギー		貿易		サービス		情報産業		運輸交通		その他		不明	
	件数	%	件数	%	件数	%	件数	%	件数	%	件数	%	件数	%	件数	%	件数	%	件数	%	件数	%	件数	%	件数	%
全体	929	100.0%	4	100.0%	118	100.0%	175	100.0%	5	100.0%	145	100.0%	8	100.0%	24	100.0%	239	100.0%	143	100.0%	47	100.0%	21	100.0%	0	-
順調だった	209	22.5%	1	25.0%	31	26.3%	36	20.6%	1	20.0%	39	26.9%	3	37.5%	2	8.3%	58	24.3%	24	16.8%	9	19.1%	5	23.8%	0	-
ほぼ順調だった	347	37.4%	3	75.0%	39	33.1%	70	40.0%	1	20.0%	47	32.4%	2	25.0%	12	50.0%	95	39.7%	50	35.0%	18	38.3%	10	47.6%	0	-
やや厳しかった	243	26.2%	0	0.0%	35	29.7%	45	25.7%	1	20.0%	36	24.8%	1	12.5%	7	29.2%	52	21.8%	49	34.3%	13	27.7%	4	19.0%	0	-
厳しかった	123	13.2%	0	0.0%	12	10.2%	23	13.1%	2	40.0%	21	14.5%	1	12.5%	3	12.5%	34	14.2%	19	13.3%	7	14.9%	1	4.8%	0	-
その他	5	0.5%	0	0.0%	1	0.8%	1	0.6%	0	0.0%	2	1.4%	1	12.5%	0	0.0%	0	0.0%	0	0.0%	0	0.0%	0	0.0%	0	-
無回答	2	0.2%	0	0.0%	0	0.0%	0	0.0%	0	0.0%	0	0.0%	0	0.0%	0	0.0%	0	0.0%	1	0.7%	0	0.0%	1	4.8%	0	-

2015年	2015年度(平成27年)																									
	全体		小売		卸売		製造		金融		建設不動産		資源エネルギー		貿易		サービス		情報産業		運輸交通		その他		不明	
	件数	%	件数	%	件数	%	件数	%	件数	%	件数	%	件数	%	件数	%	件数	%	件数	%	件数	%	件数	%	件数	%
全体	948	100.0%	23	100.0%	178	100.0%	182	100.0%	5	100.0%	121	100.0%	6	100.0%	18	100.0%	175	100.0%	166	100.0%	63	100.0%	10	100.0%	1	100.0%
順調だった	195	20.6%	8	34.8%	35	19.7%	40	22.0%	0	0.0%	29	24.0%	0	0.0%	1	5.6%	42	24.0%	25	15.1%	15	23.8%	0	0.0%	0	0.0%
ほぼ順調だった	286	30.2%	9	39.1%	58	32.6%	54	29.7%	0	0.0%	38	31.4%	0	0.0%	6	33.3%	46	26.3%	53	31.9%	19	30.2%	3	30.0%	0	0.0%
やや厳しかった	330	34.8%	5	21.7%	61	34.3%	60	33.0%	3	60.0%	38	31.4%	4	66.7%	10	55.6%	59	33.7%	64	38.6%	22	34.9%	4	40.0%	0	0.0%
厳しかった	121	12.8%	1	4.3%	21	11.8%	25	13.7%	2	40.0%	16	13.2%	2	33.3%	1	5.6%	21	12.0%	21	12.7%	7	11.1%	3	30.0%	1	100.0%
その他	14	1.5%	0	0.0%	3	1.7%	2	1.1%	0	0.0%	0	0.0%	0	0.0%	0	0.0%	7	4.0%	2	1.2%	0	0.0%	0	0.0%	0	0.0%
無回答	2	0.2%	0	0.0%	0	0.0%	1	0.5%	0	0.0%	0	0.0%	0	0.0%	0	0.0%	0	0.0%	1	0.6%	0	0.0%	0	0.0%	0	0.0%

■ 就職活動の感想

Q1. あなたの就職活動の感想は、いかがでしたか (SA)

■ 業種別

2014年	2014年度(平成26年)																							
	全体		小売		卸売		製造		金融		建設不動産		資源エネルギー		貿易		サービス		情報産業		運輸交通		その他	
	件数	%	件数	%	件数	%	件数	%	件数	%	件数	%	件数	%	件数	%	件数	%	件数	%	件数	%	件数	%
全体	872	100.0%	10	100.0%	119	100.0%	192	100.0%	8	100.0%	95	100.0%	7	100.0%	12	100.0%	161	100.0%	183	100.0%	48	100.0%	37	100.0%
順調だった	156	17.9%	0	0.0%	17	14.3%	36	18.8%	0	0.0%	21	22.1%	2	28.6%	0	0.0%	38	23.6%	22	12.0%	13	27.1%	7	18.9%
ほぼ順調だった	256	29.4%	3	30.0%	23	19.3%	61	31.8%	3	37.5%	29	30.5%	0	0.0%	1	8.3%	51	31.7%	56	30.6%	17	35.4%	12	32.4%
やや厳しかった	305	35.0%	5	50.0%	51	42.9%	61	31.8%	2	25.0%	27	28.4%	3	42.9%	6	50.0%	53	32.9%	76	41.5%	11	22.9%	10	27.0%
厳しかった	144	16.5%	2	20.0%	24	20.2%	33	17.2%	3	37.5%	16	16.8%	2	28.6%	5	41.7%	18	11.2%	27	14.8%	6	12.5%	8	21.6%
その他	7	0.8%	0	0.0%	3	2.5%	1	0.5%	0	0.0%	0	0.0%	0	0.0%	0	0.0%	1	0.6%	2	1.1%	0	0.0%	0	0.0%
無回答	4	0.5%	0	0.0%	1	0.8%	0	0.0%	0	0.0%	2	2.1%	0	0.0%	0	0.0%	0	0.0%	0	0.0%	1	2.1%	0	0.0%

2013年	2013年度(平成25年)																							
	全体		小売		卸売		製造		金融		建設不動産		資源エネルギー		貿易		サービス・情報産業		運輸交通		その他			
	件数	%	件数	%	件数	%	件数	%	件数	%	件数	%	件数	%	件数	%	件数	%	件数	%	件数	%	件数	%
全体	869	100.0%	27	100.0%	122	100.0%	220	100.0%	7	100.0%	114	100.0%	5	100.0%	16	100.0%	287	100.0%			39	100.0%	32	100.0%
順調だった	131	15.1%	7	25.9%	19	15.6%	29	13.2%	0	0.0%	28	24.6%	1	20.0%	2	12.5%	34	11.8%			7	17.9%	4	12.5%
ほぼ順調だった	249	28.7%	6	22.2%	32	26.2%	69	31.4%	1	14.3%	27	23.7%	0	0.0%	3	18.8%	88	30.7%			14	35.9%	9	28.1%
やや厳しかった	293	33.7%	6	22.2%	39	32.0%	79	35.9%	4	57.1%	37	32.5%	1	20.0%	9	56.3%	96	33.4%			13	33.3%	9	28.1%
厳しかった	183	21.1%	7	25.9%	32	26.2%	41	18.6%	1	14.3%	20	17.5%	3	60.0%	2	12.5%	63	22.0%			5	12.8%	9	28.1%
その他	11	1.3%	1	3.7%	0	0.0%	2	0.9%	1	14.3%	1	0.9%	0	0.0%	0	0.0%	5	1.7%			0	0.0%	1	3.1%
無回答	2	0.2%	0	0.0%	0	0.0%	0	0.0%	0	0.0%	1	0.9%	0	0.0%	0	0.0%	1	0.3%			0	0.0%	0	0.0%

2012年	2012年度(平成24年)																							
	全体		小売		卸売		製造		金融		建設不動産		資源エネルギー		貿易		サービス・情報産業		運輸交通		その他			
	件数	%	件数	%	件数	%	件数	%	件数	%	件数	%	件数	%	件数	%	件数	%	件数	%	件数	%	件数	%
全体	787	100.0%	11	100.0%	127	100.0%	206	100.0%	3	100.0%	110	100.0%	3	100.0%	12	100.0%	256	100.0%			27	100.0%	32	100.0%
順調だった	93	11.8%	0	0.0%	14	11.0%	22	10.7%	1	33.3%	19	17.3%	0	0.0%	2	16.7%	26	10.2%			6	22.2%	3	9.4%
ほぼ順調だった	206	26.2%	2	18.2%	28	22.0%	60	29.1%	1	33.3%	27	24.5%	0	0.0%	2	16.7%	72	28.1%			7	25.9%	7	21.9%
やや厳しかった	266	33.8%	3	27.3%	55	43.3%	70	34.0%	0	0.0%	29	26.4%	0	0.0%	5	41.7%	81	31.6%			8	29.6%	15	46.9%
厳しかった	211	26.8%	5	45.5%	29	22.8%	53	25.7%	1	33.3%	33	30.0%	3	100.0%	3	25.0%	72	28.1%			5	18.5%	7	21.9%
その他	9	1.1%	0	0.0%	1	0.8%	1	0.5%	0	0.0%	2	1.8%	0	0.0%	0	0.0%	4	1.6%			1	3.7%	0	0.0%
無回答	2	0.3%	1	9.1%	0	0.0%	0	0.0%	0	0.0%	0	0.0%	0	0.0%	0	0.0%	1	0.4%			0	0.0%	0	0.0%

■ 就職活動の感想

Q1. あなたの就職活動の感想は、いかがでしたか (SA)

■ 性別

2017年	2017年度(平成29年)							
	全体		男性		女性		不明	
	件数	%	件数	%	件数	%	件数	%
全体	1,042	100.0%	653	100.0%	388	100.0%	1	100.0%
順調だった	213	20.4%	149	22.8%	64	16.5%	0	0.0%
ほぼ順調だった	391	37.5%	246	37.7%	145	37.4%	0	0.0%
やや厳しかった	305	29.3%	178	27.3%	127	32.7%	0	0.0%
厳しかった	119	11.4%	72	11.0%	46	11.9%	1	100.0%
その他	12	1.2%	8	1.2%	4	1.0%	0	0.0%
無回答	2	0.2%	0	0.0%	2	0.5%	0	0.0%

2016年	2016年度(平成28年)							
	全体		男性		女性		不明	
	件数	%	件数	%	件数	%	件数	%
全体	929	100.0%	572	100.0%	356	100.0%	1	100.0%
順調だった	209	22.5%	136	23.8%	73	20.5%	0	0.0%
ほぼ順調だった	347	37.4%	211	36.9%	135	37.9%	1	100.0%
やや厳しかった	243	26.2%	146	25.5%	97	27.2%	0	0.0%
厳しかった	123	13.2%	74	12.9%	49	13.8%	0	0.0%
その他	5	0.5%	5	0.9%	0	0.0%	0	0.0%
無回答	2	0.2%	0	0.0%	2	0.6%	0	0.0%

2015年	2015年度(平成27年)							
	全体		男性		女性		不明	
	件数	%	件数	%	件数	%	件数	%
全体	948	100.0%	599	100.0%	349	100.0%	0	-
順調だった	195	20.6%	129	21.5%	66	18.9%	0	-
ほぼ順調だった	286	30.2%	188	31.4%	98	28.1%	0	-
やや厳しかった	330	34.8%	192	32.1%	138	39.5%	0	-
厳しかった	121	12.8%	83	13.9%	38	10.9%	0	-
その他	14	1.5%	6	1.0%	8	2.3%	0	-
無回答	2	0.2%	1	0.2%	1	0.3%	0	-

■ 就職活動の感想

Q1. あなたの就職活動の感想は、いかがでしたか (SA)

■ 性別

2014年	2014年度(平成26年)							
	全体		男性		女性		不明	
	件数	%	件数	%	件数	%	件数	%
全体	872	100.0%	570	100.0%	301	100.0%	1	100.0%
順調だった	156	17.9%	108	18.9%	48	15.9%	0	0.0%
ほぼ順調だった	256	29.4%	167	29.3%	88	29.2%	1	100.0%
やや厳しかった	305	35.0%	197	34.6%	108	35.9%	0	0.0%
厳しかった	144	16.5%	93	16.3%	51	16.9%	0	0.0%
その他	7	0.8%	3	0.5%	4	1.3%	0	0.0%
無回答	4	0.5%	2	0.4%	2	0.7%	0	0.0%

2013年	2013年度(平成25年)							
	全体		男性		女性		不明	
	件数	%	件数	%	件数	%	件数	%
全体	869	100.0%	596	100.0%	273	100.0%	0	-
順調だった	131	15.1%	96	16.1%	35	12.8%	0	-
ほぼ順調だった	249	28.7%	168	28.2%	81	29.7%	0	-
やや厳しかった	293	33.7%	199	33.4%	94	34.4%	0	-
厳しかった	183	21.1%	126	21.1%	57	20.9%	0	-
その他	11	1.3%	7	1.2%	4	1.5%	0	-
無回答	2	0.2%	0	0.0%	2	0.7%	0	-

2012年	2012年度(平成24年)							
	全体		男性		女性		不明	
	件数	%	件数	%	件数	%	件数	%
全体	787	100.0%	528	100.0%	259	100.0%	0	-
順調だった	93	11.8%	69	13.1%	24	9.3%	0	-
ほぼ順調だった	206	26.2%	135	25.6%	71	27.4%	0	-
やや厳しかった	266	33.8%	185	35.0%	81	31.3%	0	-
厳しかった	211	26.8%	132	25.0%	79	30.5%	0	-
その他	9	1.1%	6	1.1%	3	1.2%	0	-
無回答	2	0.3%	1	0.2%	1	0.4%	0	-

■ 就職活動の感想

Q1. あなたの就職活動の感想は、いかがでしたか (SA)

■ 学歴別

2017年	2017年度(平成29年)																			
	全体		高卒		高専卒		専門学校卒		短大卒		大学(文系)卒		大学(理系)卒		大学院卒		その他		不明	
	件数	%	件数	%	件数	%	件数	%	件数	%	件数	%	件数	%	件数	%	件数	%	件数	%
全体	1,042	100.0%	159	100.0%	7	100.0%	112	100.0%	10	100.0%	465	100.0%	183	100.0%	92	100.0%	13	100.0%	1	100.0%
順調だった	213	20.4%	70	44.0%	3	42.9%	36	32.1%	1	10.0%	61	13.1%	22	12.0%	17	18.5%	3	23.1%	0	0.0%
ほぼ順調だった	391	37.5%	61	38.4%	3	42.9%	45	40.2%	3	30.0%	164	35.3%	77	42.1%	30	32.6%	8	61.5%	0	0.0%
やや厳しかった	305	29.3%	26	16.4%	0	0.0%	27	24.1%	6	60.0%	162	34.8%	51	27.9%	33	35.9%	0	0.0%	0	0.0%
厳しかった	119	11.4%	1	0.6%	1	14.3%	3	2.7%	0	0.0%	72	15.5%	27	14.8%	12	13.0%	2	15.4%	1	100.0%
その他	12	1.2%	0	0.0%	0	0.0%	1	0.9%	0	0.0%	5	1.1%	6	3.3%	0	0.0%	0	0.0%	0	0.0%
無回答	2	0.2%	1	0.6%	0	0.0%	0	0.0%	0	0.0%	1	0.2%	0	0.0%	0	0.0%	0	0.0%	0	0.0%

2016年	2016年度(平成28年)																			
	全体		高卒		高専卒		専門学校卒		短大卒		大学(文系)卒		大学(理系)卒		大学院卒		その他		不明	
	件数	%	件数	%	件数	%	件数	%	件数	%	件数	%	件数	%	件数	%	件数	%	件数	%
全体	929	100.0%	154	100.0%	6	100.0%	117	100.0%	18	100.0%	381	100.0%	162	100.0%	80	100.0%	10	100.0%	1	100.0%
順調だった	209	22.5%	58	37.7%	1	16.7%	40	34.2%	3	16.7%	56	14.7%	32	19.8%	13	16.3%	6	60.0%	0	0.0%
ほぼ順調だった	347	37.4%	62	40.3%	2	33.3%	53	45.3%	12	66.7%	127	33.3%	59	36.4%	31	38.8%	1	10.0%	0	0.0%
やや厳しかった	243	26.2%	26	16.9%	0	0.0%	16	13.7%	2	11.1%	122	32.0%	51	31.5%	22	27.5%	3	30.0%	1	100.0%
厳しかった	123	13.2%	7	4.5%	3	50.0%	8	6.8%	1	5.6%	70	18.4%	20	12.3%	14	17.5%	0	0.0%	0	0.0%
その他	5	0.5%	1	0.6%	0	0.0%	0	0.0%	0	0.0%	4	1.0%	0	0.0%	0	0.0%	0	0.0%	0	0.0%
無回答	2	0.2%	0	0.0%	0	0.0%	0	0.0%	0	0.0%	2	0.5%	0	0.0%	0	0.0%	0	0.0%	0	0.0%

2015年	2015年度(平成27年)																			
	全体		高卒		高専卒		専門学校卒		短大卒		大学(文系)卒		大学(理系)卒		大学院卒		その他		不明	
	件数	%	件数	%	件数	%	件数	%	件数	%	件数	%	件数	%	件数	%	件数	%	件数	%
全体	948	100.0%	121	100.0%	5	100.0%	120	100.0%	18	100.0%	397	100.0%	167	100.0%	100	100.0%	16	100.0%	4	100.0%
順調だった	195	20.6%	51	42.1%	1	20.0%	42	35.0%	5	27.8%	52	13.1%	21	12.6%	18	18.0%	4	25.0%	1	25.0%
ほぼ順調だった	286	30.2%	45	37.2%	2	40.0%	43	35.8%	4	22.2%	112	28.2%	47	28.1%	29	29.0%	4	25.0%	0	0.0%
やや厳しかった	330	34.8%	21	17.4%	2	40.0%	22	18.3%	8	44.4%	172	43.3%	68	40.7%	31	31.0%	4	25.0%	2	50.0%
厳しかった	121	12.8%	3	2.5%	0	0.0%	10	8.3%	1	5.6%	56	14.1%	30	18.0%	19	19.0%	1	6.3%	1	25.0%
その他	14	1.5%	1	0.8%	0	0.0%	2	1.7%	0	0.0%	5	1.3%	1	0.6%	2	2.0%	3	18.8%	0	0.0%
無回答	2	0.2%	0	0.0%	0	0.0%	1	0.8%	0	0.0%	0	0.0%	0	0.0%	1	1.0%	0	0.0%	0	0.0%

■ 就職活動の感想

Q1. あなたの就職活動の感想は、いかがでしたか (SA)

■ 学歴別

2014年	2014年度(平成26年)																			
	全体		高卒		高専卒		専門学校卒		短大卒		大学(文系)卒		大学(理系)卒		大学院卒		その他		不明	
	件数	%	件数	%	件数	%	件数	%	件数	%	件数	%	件数	%	件数	%	件数	%	件数	%
全体	872	100.0%	122	100.0%	6	100.0%	102	100.0%	17	100.0%	354	100.0%	177	100.0%	84	100.0%	8	100.0%	2	100.0%
順調だった	156	17.9%	45	36.9%	2	33.3%	25	24.5%	2	11.8%	43	12.1%	23	13.0%	13	15.5%	3	37.5%	0	0.0%
ほぼ順調だった	256	29.4%	45	36.9%	1	16.7%	30	29.4%	6	35.3%	100	28.2%	46	26.0%	25	29.8%	2	25.0%	1	50.0%
やや厳しかった	305	35.0%	22	18.0%	2	33.3%	38	37.3%	6	35.3%	138	39.0%	71	40.1%	26	31.0%	2	25.0%	0	0.0%
厳しかった	144	16.5%	8	6.6%	1	16.7%	9	8.8%	1	5.9%	69	19.5%	36	20.3%	19	22.6%	1	12.5%	0	0.0%
その他	7	0.8%	1	0.8%	0	0.0%	0	0.0%	1	5.9%	3	0.8%	1	0.6%	1	1.2%	0	0.0%	0	0.0%
無回答	4	0.5%	1	0.8%	0	0.0%	0	0.0%	1	5.9%	1	0.3%	0	0.0%	0	0.0%	0	0.0%	1	50.0%

2013年	2013年度(平成25年)																			
	全体		高卒		高専卒		専門学校卒		短大卒		大学(文系)卒		大学(理系)卒		大学院卒		その他		不明	
	件数	%	件数	%	件数	%	件数	%	件数	%	件数	%	件数	%	件数	%	件数	%	件数	%
全体	869	100.0%	122	100.0%	9	100.0%	77	100.0%	15	100.0%	354	100.0%	194	100.0%	90	100.0%	8	100.0%	0	-
順調だった	131	15.1%	32	26.2%	4	44.4%	16	20.8%	2	13.3%	37	10.5%	25	12.9%	12	13.3%	3	37.5%	0	-
ほぼ順調だった	249	28.7%	49	40.2%	5	55.6%	20	26.0%	4	26.7%	83	23.4%	55	28.4%	32	35.6%	1	12.5%	0	-
やや厳しかった	293	33.7%	31	25.4%	0	0.0%	27	35.1%	7	46.7%	139	39.3%	59	30.4%	29	32.2%	1	12.5%	0	-
厳しかった	183	21.1%	7	5.7%	0	0.0%	13	16.9%	2	13.3%	89	25.1%	54	27.8%	16	17.8%	2	25.0%	0	-
その他	11	1.3%	2	1.6%	0	0.0%	1	1.3%	0	0.0%	6	1.7%	0	0.0%	1	1.1%	1	12.5%	0	-
無回答	2	0.2%	1	0.8%	0	0.0%	0	0.0%	0	0.0%	0	0.0%	1	0.5%	0	0.0%	0	0.0%	0	-

2012年	2012年度(平成24年)																			
	全体		高卒		高専卒		専門学校卒		短大卒		大学(文系)卒		大学(理系)卒		大学院卒		その他		不明	
	件数	%	件数	%	件数	%	件数	%	件数	%	件数	%	件数	%	件数	%	件数	%	件数	%
全体	787	100.0%	84	100.0%	12	100.0%	94	100.0%	16	100.0%	334	100.0%	158	100.0%	79	100.0%	10	100.0%	0	-
順調だった	93	11.8%	23	27.4%	3	25.0%	21	22.3%	0	0.0%	23	6.9%	15	9.5%	7	8.9%	1	10.0%	0	-
ほぼ順調だった	206	26.2%	29	34.5%	5	41.7%	37	39.4%	5	31.3%	77	23.1%	32	20.3%	16	20.3%	5	50.0%	0	-
やや厳しかった	266	33.8%	22	26.2%	2	16.7%	22	23.4%	6	37.5%	127	38.0%	55	34.8%	30	38.0%	2	20.0%	0	-
厳しかった	211	26.8%	10	11.9%	2	16.7%	12	12.8%	4	25.0%	104	31.1%	51	32.3%	26	32.9%	2	20.0%	0	-
その他	9	1.1%	0	0.0%	0	0.0%	1	1.1%	1	6.3%	2	0.6%	5	3.2%	0	0.0%	0	0.0%	0	-
無回答	2	0.3%	0	0.0%	0	0.0%	1	1.1%	0	0.0%	1	0.3%	0	0.0%	0	0.0%	0	0.0%	0	-

■ 就職活動で苦労したこと

Q2. 就職活動で苦労したことは何ですか (3MA)

	2017年度 (平成29年)		2016年度 (平成28年)		2015年度 (平成27年)		2014年度 (平成26年)		2013年度 (平成25年)		2012年度 (平成24年)	
	件数	%	件数	%	件数	%	件数	%	件数	%	件数	%
回答者数	1,042		929		948		872		869		787	
合計	2,958	283.9%	2,638	284.0%	2,669	281.5%	2,458	281.9%	2,433	280.0%	2,233	283.7%
採用枠が少なく競争が激しかった	346	33.2%	308	33.2%	366	38.6%	383	43.9%	360	41.4%	421	53.5%
内定が遅く活動期間が長かった	319	30.6%	311	33.5%	328	34.6%	323	37.0%	335	38.6%	316	40.2%
学歴の壁を感じた	246	23.6%	267	28.7%	223	23.5%	231	26.5%	217	25.0%	183	23.3%
男女間の差別を感じた	30	2.9%	29	3.1%	38	4.0%	34	3.9%	25	2.9%	36	4.6%
自分のやりたいことがわからず悩んだ	622	59.7%	561	60.4%	595	62.8%	486	55.7%	510	58.7%	453	57.6%
説明会や面接の日程・時間の調整	493	47.3%	483	52.0%	415	43.8%	386	44.3%	404	46.5%	327	41.6%
スーツや交通費に予想以上にお金がかかった	475	45.6%	390	42.0%	413	43.6%	353	40.5%	344	39.6%	300	38.1%
会社について知りたい情報が入手しにくかった	321	30.8%	186	20.0%	194	20.5%	158	18.1%	149	17.1%	115	14.6%
その他	92	8.8%	95	10.2%	89	9.4%	95	10.9%	76	8.7%	74	9.4%
無回答	14	1.3%	8	0.9%	8	0.8%	9	1.0%	13	1.5%	8	1.0%

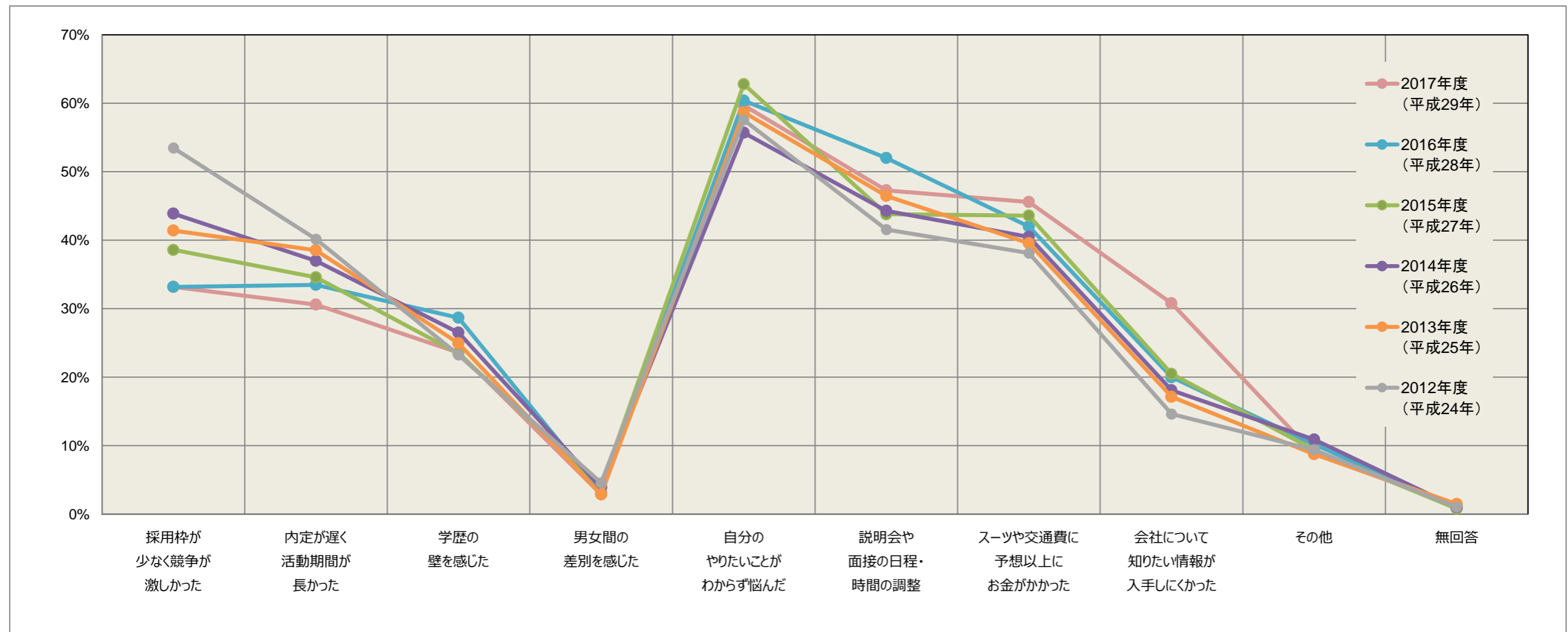

■ 就職活動で苦労したこと

Q2. 就職活動で苦労したことは何ですか (3MA)

■ 資本金別

2017年	2017年度(平成29年)													
	全体		0~ 1,000万円未満		1,000~ 5,000万円未満		5,000~ 1億円未満		1億~ 10億円未満		10億円以上		不明	
	件数	%	件数	%	件数	%	件数	%	件数	%	件数	%	件数	%
回答者数	1,042		75		414		263		234		56		0	
合計	2,958	283.9%	205	273.3%	1,167	281.9%	751	285.6%	674	288.0%	161	287.5%	0	-
採用枠が少なく競争が激しかった	346	33.2%	25	33.3%	140	33.8%	92	35.0%	64	27.4%	25	44.6%	0	-
内定が遅く活動期間が長かった	319	30.6%	22	29.3%	114	27.5%	75	28.5%	90	38.5%	18	32.1%	0	-
学歴の壁を感じた	246	23.6%	24	32.0%	91	22.0%	70	26.6%	49	20.9%	12	21.4%	0	-
男女間の差別を感じた	30	2.9%	2	2.7%	12	2.9%	4	1.5%	11	4.7%	1	1.8%	0	-
自分のやりたいことがわからず悩んだ	622	59.7%	33	44.0%	244	58.9%	153	58.2%	157	67.1%	35	62.5%	0	-
説明会や面接の日程・時間の調整	493	47.3%	36	48.0%	203	49.0%	121	46.0%	110	47.0%	23	41.1%	0	-
スーツや交通費に予想以上にお金がかかった	475	45.6%	30	40.0%	195	47.1%	123	46.8%	105	44.9%	22	39.3%	0	-
会社について知りたい情報が入手しにくかった	321	30.8%	25	33.3%	126	30.4%	87	33.1%	63	26.9%	20	35.7%	0	-
その他	92	8.8%	6	8.0%	33	8.0%	24	9.1%	24	10.3%	5	8.9%	0	-
無回答	14	1.3%	2	2.7%	9	2.2%	2	0.8%	1	0.4%	0	0.0%	0	-

2016年	2016年度(平成28年)													
	全体		0~ 1,000万円未満		1,000~ 5,000万円未満		5,000~ 1億円未満		1億~ 10億円未満		10億円以上		不明	
	件数	%	件数	%	件数	%	件数	%	件数	%	件数	%	件数	%
回答者数	929		79		382		266		158		44		0	
合計	2,638	284.0%	222	281.0%	1,079	282.5%	758	285.0%	453	286.7%	126	286.4%	0	-
採用枠が少なく競争が激しかった	308	33.2%	21	26.6%	109	28.5%	104	39.1%	54	34.2%	20	45.5%	0	-
内定が遅く活動期間が長かった	311	33.5%	31	39.2%	116	30.4%	87	32.7%	60	38.0%	17	38.6%	0	-
学歴の壁を感じた	267	28.7%	28	35.4%	105	27.5%	77	28.9%	45	28.5%	12	27.3%	0	-
男女間の差別を感じた	29	3.1%	3	3.8%	13	3.4%	7	2.6%	6	3.8%	0	0.0%	0	-
自分のやりたいことがわからず悩んだ	561	60.4%	43	54.4%	233	61.0%	167	62.8%	90	57.0%	28	63.6%	0	-
説明会や面接の日程・時間の調整	483	52.0%	39	49.4%	207	54.2%	132	49.6%	84	53.2%	21	47.7%	0	-
スーツや交通費に予想以上にお金がかかった	390	42.0%	35	44.3%	164	42.9%	109	41.0%	65	41.1%	17	38.6%	0	-
会社の求人情報が入手しにくかった	186	20.0%	14	17.7%	90	23.6%	48	18.0%	27	17.1%	7	15.9%	0	-
その他	95	10.2%	8	10.1%	38	9.9%	23	8.6%	22	13.9%	4	9.1%	0	-
無回答	8	0.9%	0	0.0%	4	1.0%	4	1.5%	0	0.0%	0	0.0%	0	-

2015年	2015年度(平成27年)													
	全体		0~ 1,000万円未満		1,000~ 5,000万円未満		5,000~ 1億円未満		1億~ 10億円未満		10億円以上		不明	
	件数	%	件数	%	件数	%	件数	%	件数	%	件数	%	件数	%
回答者数	948		70		436		226		183		32		1	
合計	2,669	281.5%	187	267.1%	1,222	280.3%	643	284.5%	519	283.6%	95	296.9%	3	300.0%
採用枠が少なく競争が激しかった	366	38.6%	27	38.6%	164	37.6%	92	40.7%	65	35.5%	17	53.1%	1	100.0%
内定が遅く活動期間が長かった	328	34.6%	28	40.0%	156	35.8%	70	31.0%	63	34.4%	11	34.4%	0	0.0%
学歴の壁を感じた	223	23.5%	11	15.7%	98	22.5%	57	25.2%	46	25.1%	11	34.4%	0	0.0%
男女間の差別を感じた	38	4.0%	1	1.4%	19	4.4%	6	2.7%	12	6.6%	0	0.0%	0	0.0%
自分のやりたいことがわからず悩んだ	595	62.8%	36	51.4%	276	63.3%	140	61.9%	120	65.6%	23	71.9%	0	0.0%
説明会や面接の日程・時間の調整	415	43.8%	25	35.7%	182	41.7%	111	49.1%	81	44.3%	15	46.9%	1	100.0%
スーツや交通費に予想以上にお金がかかった	413	43.6%	32	45.7%	193	44.3%	95	42.0%	83	45.4%	10	31.3%	0	0.0%
会社の求人情報が入手しにくかった	194	20.5%	12	17.1%	86	19.7%	53	23.5%	37	20.2%	5	15.6%	1	100.0%
その他	89	9.4%	13	18.6%	43	9.9%	19	8.4%	11	6.0%	3	9.4%	0	0.0%
無回答	8	0.8%	2	2.9%	5	1.1%	0	0.0%	1	0.5%	0	0.0%	0	0.0%

■ 就職活動で苦労したこと

Q2. 就職活動で苦労したことは何ですか (3MA)

■ 資本金別

2014年	2014年度(平成26年)											
	全体		0~ 1,000万円未満		1,000~ 5,000万円未満		5,000~ 1億円未満		1億~ 10億円未満		10億円以上	
	件数	%	件数	%	件数	%	件数	%	件数	%	件数	%
回答者数	872		62		404		245		146		15	
合計	2,458	281.9%	176	283.9%	1,139	281.9%	683	278.8%	423	289.7%	37	246.7%
採用枠が少なく競争が激しかった	383	43.9%	31	50.0%	174	43.1%	109	44.5%	61	41.8%	8	53.3%
内定が遅く活動期間が長かった	323	37.0%	24	38.7%	139	34.4%	95	38.8%	59	40.4%	6	40.0%
学歴の壁を感じた	231	26.5%	15	24.2%	115	28.5%	66	26.9%	34	23.3%	1	6.7%
男女間の差別を感じた	34	3.9%	1	1.6%	14	3.5%	10	4.1%	8	5.5%	1	6.7%
自分のやりたいことがわからず悩んだ	486	55.7%	34	54.8%	227	56.2%	137	55.9%	85	58.2%	3	20.0%
説明会や面接の日程・時間の調整	386	44.3%	25	40.3%	177	43.8%	106	43.3%	73	50.0%	5	33.3%
スーツや交通費に予想以上にお金がかかった	353	40.5%	27	43.5%	159	39.4%	95	38.8%	63	43.2%	9	60.0%
会社の求人情報が入手しにくかった	158	18.1%	12	19.4%	80	19.8%	41	16.7%	25	17.1%	0	0.0%
その他	95	10.9%	7	11.3%	48	11.9%	21	8.6%	15	10.3%	4	26.7%
無回答	9	1.0%	0	0.0%	6	1.5%	3	1.2%	0	0.0%	0	0.0%

2013年	2013年度(平成25年)											
	全体		0~ 1,000万円未満		1,000~ 5,000万円未満		5,000~ 1億円未満		1億~ 10億円未満		10億円以上	
	件数	%	件数	%	件数	%	件数	%	件数	%	件数	%
回答者数	869		63		367		221		181		37	
合計	2,433	280.0%	171	271.4%	1,024	279.0%	627	283.7%	508	280.7%	103	278.4%
採用枠が少なく競争が激しかった	360	41.4%	28	44.4%	144	39.2%	100	45.2%	75	41.4%	13	35.1%
内定が遅く活動期間が長かった	335	38.6%	22	34.9%	135	36.8%	87	39.4%	75	41.4%	16	43.2%
学歴の壁を感じた	217	25.0%	15	23.8%	90	24.5%	53	24.0%	50	27.6%	9	24.3%
男女間の差別を感じた	25	2.9%	2	3.2%	7	1.9%	8	3.6%	7	3.9%	1	2.7%
自分のやりたいことがわからず悩んだ	510	58.7%	34	54.0%	231	62.9%	118	53.4%	108	59.7%	19	51.4%
説明会や面接の日程・時間の調整	404	46.5%	29	46.0%	167	45.5%	110	49.8%	80	44.2%	18	48.6%
スーツや交通費に予想以上にお金がかかった	344	39.6%	21	33.3%	136	37.1%	94	42.5%	73	40.3%	20	54.1%
会社の求人情報が入手しにくかった	149	17.1%	16	25.4%	69	18.8%	31	14.0%	28	15.5%	5	13.5%
その他	76	8.7%	3	4.8%	38	10.4%	24	10.9%	10	5.5%	1	2.7%
無回答	13	1.5%	1	1.6%	7	1.9%	2	0.9%	2	1.1%	1	2.7%

2012年	2012年度(平成24年)											
	全体		0~ 1,000万円未満		1,000~ 5,000万円未満		5,000~ 1億円未満		1億~ 10億円未満		10億円以上	
	件数	%	件数	%	件数	%	件数	%	件数	%	件数	%
回答者数	787		62		347		201		166		11	
合計	2,233	283.7%	168	271.0%	972	280.1%	580	288.6%	482	290.4%	31	281.8%
採用枠が少なく競争が激しかった	421	53.5%	29	46.8%	194	55.9%	108	53.7%	86	51.8%	4	36.4%
内定が遅く活動期間が長かった	316	40.2%	28	45.2%	147	42.4%	74	36.8%	63	38.0%	4	36.4%
学歴の壁を感じた	183	23.3%	13	21.0%	79	22.8%	54	26.9%	36	21.7%	1	9.1%
男女間の差別を感じた	36	4.6%	4	6.5%	11	3.2%	8	4.0%	12	7.2%	1	9.1%
自分のやりたいことがわからず悩んだ	453	57.6%	25	40.3%	208	59.9%	117	58.2%	97	58.4%	6	54.5%
説明会や面接の日程・時間の調整	327	41.6%	27	43.5%	127	36.6%	89	44.3%	75	45.2%	9	81.8%
スーツや交通費に予想以上にお金がかかった	300	38.1%	22	35.5%	130	37.5%	71	35.3%	73	44.0%	4	36.4%
会社の求人情報が入手しにくかった	115	14.6%	10	16.1%	48	13.8%	36	17.9%	20	12.0%	1	9.1%
その他	74	9.4%	8	12.9%	24	6.9%	21	10.4%	20	12.0%	1	9.1%
無回答	8	1.0%	2	3.2%	4	1.2%	2	1.0%	0	0.0%	0	0.0%

■ 就職活動で苦労したこと

Q2. 就職活動で苦労したことは何ですか (3MA)

■ 業種別

2017年	2017年度(平成29年)																									
	全体		小売		卸売		製造		金融		建設不動産		資源エネルギー		貿易		サービス		情報産業		運輸交通		その他		不明	
	件数	%	件数	%	件数	%	件数	%	件数	%	件数	%	件数	%	件数	%	件数	%	件数	%	件数	%	件数	%	件数	%
回答者数	1,042		31		159		260		7		167		4		17		172		165		28		32		0	
合計	2,958	283.9%	87	280.6%	459	288.7%	727	279.6%	19	271.4%	467	279.6%	12	300.0%	46	270.6%	493	286.6%	475	287.9%	83	296.4%	90	281.3%	0	-
採用枠が少なく競争が激しかった	346	33.2%	9	29.0%	51	32.1%	85	32.7%	3	42.9%	52	31.1%	1	25.0%	7	41.2%	58	33.7%	53	32.1%	9	32.1%	18	56.3%	0	-
内定が遅く活動期間が長かった	319	30.6%	9	29.0%	56	35.2%	86	33.1%	3	42.9%	33	19.8%	1	25.0%	8	47.1%	53	30.8%	46	27.9%	14	50.0%	10	31.3%	0	-
学歴の壁を感じた	246	23.6%	4	12.9%	39	24.5%	63	24.2%	0	0.0%	42	25.1%	0	0.0%	3	17.6%	44	25.6%	40	24.2%	5	17.9%	6	18.8%	0	-
男女間の差別を感じた	30	2.9%	2	6.5%	7	4.4%	4	1.5%	1	14.3%	3	1.8%	0	0.0%	2	11.8%	4	2.3%	4	2.4%	1	3.6%	2	6.3%	0	-
自分のやりたいことがわからず悩んだ	622	59.7%	17	54.8%	102	64.2%	170	65.4%	5	71.4%	90	53.9%	2	50.0%	6	35.3%	108	62.8%	91	55.2%	17	60.7%	14	43.8%	0	-
説明会や面接の日程・時間の調整	493	47.3%	13	41.9%	76	47.8%	113	43.5%	2	28.6%	78	46.7%	3	75.0%	7	41.2%	88	51.2%	86	52.1%	12	42.9%	15	46.9%	0	-
スーツや交通費に予想以上にお金がかかった	475	45.6%	16	51.6%	69	43.4%	111	42.7%	4	57.1%	81	48.5%	3	75.0%	8	47.1%	78	45.3%	84	50.9%	11	39.3%	10	31.3%	0	-
会社について知りたい情報が入手しにくかった	321	30.8%	14	45.2%	46	28.9%	73	28.1%	1	14.3%	61	36.5%	2	50.0%	3	17.6%	41	23.8%	56	33.9%	10	35.7%	14	43.8%	0	-
その他	92	8.8%	2	6.5%	12	7.5%	17	6.5%	0	0.0%	22	13.2%	0	0.0%	2	11.8%	19	11.0%	13	7.9%	4	14.3%	1	3.1%	0	-
無回答	14	1.3%	1	3.2%	1	0.6%	5	1.9%	0	0.0%	5	3.0%	0	0.0%	0	0.0%	0	0.0%	2	1.2%	0	0.0%	0	0.0%	0	-

2016年	2016年度(平成28年)																									
	全体		小売		卸売		製造		金融		建設不動産		資源エネルギー		貿易		サービス		情報産業		運輸交通		その他		不明	
	件数	%	件数	%	件数	%	件数	%	件数	%	件数	%	件数	%	件数	%	件数	%	件数	%	件数	%	件数	%	件数	%
回答者数	929		4		118		175		5		145		8		24		239		143		47		21		0	
合計	2,638	284.0%	12	300.0%	338	286.4%	501	286.3%	11	220.0%	413	284.8%	20	250.0%	62	258.3%	669	279.9%	417	291.6%	136	289.4%	59	281.0%	0	-
採用枠が少なく競争が激しかった	308	33.2%	3	75.0%	46	39.0%	63	36.0%	1	20.0%	45	31.0%	0	0.0%	9	37.5%	80	33.5%	42	29.4%	14	29.8%	5	23.8%	0	-
内定が遅く活動期間が長かった	311	33.5%	0	0.0%	33	28.0%	67	38.3%	2	40.0%	48	33.1%	3	37.5%	8	33.3%	73	30.5%	50	35.0%	15	31.9%	12	57.1%	0	-
学歴の壁を感じた	267	28.7%	0	0.0%	29	24.6%	51	29.1%	2	40.0%	50	34.5%	2	25.0%	7	29.2%	64	26.8%	44	30.8%	13	27.7%	5	23.8%	0	-
男女間の差別を感じた	29	3.1%	0	0.0%	1	0.8%	2	1.1%	0	0.0%	9	6.2%	0	0.0%	2	8.3%	10	4.2%	1	0.7%	1	2.1%	3	14.3%	0	-
自分のやりたいことがわからず悩んだ	561	60.4%	1	25.0%	82	69.5%	101	57.7%	3	60.0%	84	57.9%	5	62.5%	16	66.7%	136	56.9%	89	62.2%	36	76.6%	8	38.1%	0	-
説明会や面接の日程・時間の調整	483	52.0%	4	100.0%	58	49.2%	92	52.6%	3	60.0%	73	50.3%	5	62.5%	6	25.0%	122	51.0%	81	56.6%	28	59.6%	11	52.4%	0	-
スーツや交通費に予想以上にお金がかかった	390	42.0%	4	100.0%	49	41.5%	79	45.1%	0	0.0%	58	40.0%	2	25.0%	4	16.7%	102	42.7%	66	46.2%	15	31.9%	11	52.4%	0	-
会社の求人情報が入手しにくかった	186	20.0%	0	0.0%	25	21.2%	26	14.9%	0	0.0%	35	24.1%	1	12.5%	8	33.3%	47	19.7%	32	22.4%	12	25.5%	0	0.0%	0	-
その他	95	10.2%	0	0.0%	14	11.9%	18	10.3%	0	0.0%	10	6.9%	2	25.0%	1	4.2%	33	13.8%	11	7.7%	2	4.3%	4	19.0%	0	-
無回答	8	0.9%	0	0.0%	1	0.8%	2	1.1%	0	0.0%	1	0.7%	0	0.0%	1	4.2%	2	0.8%	1	0.7%	0	0.0%	0	0.0%	0	-

2015年	2015年度(平成27年)																									
	全体		小売		卸売		製造		金融		建設不動産		資源エネルギー		貿易		サービス		情報産業		運輸交通		その他		不明	
	件数	%	件数	%	件数	%	件数	%	件数	%	件数	%	件数	%	件数	%	件数	%	件数	%	件数	%	件数	%	件数	%
回答者数	948		23		178		182		5		121		6		18		175		166		63		10		1	
合計	2,669	281.5%	64	278.3%	504	283.1%	514	282.4%	15	300.0%	337	278.5%	18	300.0%	54	300.0%	479	273.7%	469	282.5%	184	292.1%	28	280.0%	3	300.0%
採用枠が少なく競争が激しかった	366	38.6%	15	65.2%	67	37.6%	79	43.4%	1	20.0%	42	34.7%	3	50.0%	10	55.6%	57	32.6%	59	35.5%	26	41.3%	6	60.0%	1	100.0%
内定が遅く活動期間が長かった	328	34.6%	5	21.7%	55	30.9%	60	33.0%	3	60.0%	38	31.4%	5	83.3%	8	44.4%	57	32.6%	74	44.6%	18	28.6%	5	50.0%	0	0.0%
学歴の壁を感じた	223	23.5%	5	21.7%	46	25.8%	39	21.4%	1	20.0%	33	27.3%	0	0.0%	4	22.2%	37	21.1%	37	22.3%	20	31.7%	0	0.0%	1	100.0%
男女間の差別を感じた	38	4.0%	4	17.4%	8	4.5%	3	1.6%	1	20.0%	6	5.0%	0	0.0%	3	16.7%	7	4.0%	4	2.4%	2	3.2%	0	0.0%	0	0.0%
自分のやりたいことがわからず悩んだ	595	62.8%	8	34.8%	121	68.0%	118	64.8%	5	100.0%	67	55.4%	3	50.0%	12	66.7%	109	62.3%	101	60.8%	46	73.0%	5	50.0%	0	0.0%
説明会や面接の日程・時間の調整	415	43.8%	6	26.1%	76	42.7%	88	48.4%	1	20.0%	57	47.1%	2	33.3%	7	38.9%	71	40.6%	74	44.6%	27	42.9%	6	60.0%	0	0.0%
スーツや交通費に予想以上にお金がかかった	413	43.6%	11	47.8%	80	44.9%	68	37.4%	2	40.0%	57	47.1%	3	50.0%	7	38.9%	78	44.6%	75	45.2%	28	44.4%	4	40.0%	0	0.0%
会社の求人情報が入手しにくかった	194	20.5%	4	17.4%	38	21.3%	44	24.2%	1	20.0%	23	19.0%	2	33.3%	2	11.1%	40	22.9%	26	15.7%	13	20.6%	0	0.0%	1	100.0%
その他	89	9.4%	6	26.1%	13	7.3%	12	6.6%	0	0.0%	13	10.7%	0	0.0%	1	5.6%	22	12.6%	16	9.6%	4	6.3%	2	20.0%	0	0.0%
無回答	8	0.8%	0	0.0%	0	0.0%	3	1.6%	0	0.0%	1	0.8%	0	0.0%	0	0.0%	1	0.6%	3	1.8%	0	0.0%	0	0.0%	0	0.0%

■ 就職活動で苦労したこと

Q2. 就職活動で苦労したことは何ですか (3MA)

■ 業種別

2014年	2014年度(平成26年)																							
	全体		小売		卸売		製造		金融		建設不動産		資源エネルギー		貿易		サービス		情報産業		運輸交通		その他	
	件数	%	件数	%	件数	%	件数	%	件数	%	件数	%	件数	%	件数	%	件数	%	件数	%	件数	%	件数	%
回答者数	872		10		119		192		8		95		7		12		161		183		48		37	
合計	2,458	281.9%	28	280.0%	337	283.2%	547	284.9%	23	287.5%	274	288.4%	18	257.1%	34	283.3%	448	278.3%	516	282.0%	131	272.9%	102	275.7%
採用枠が少なく競争が激しかった	383	43.9%	5	50.0%	55	46.2%	85	44.3%	7	87.5%	35	36.8%	3	42.9%	6	50.0%	77	47.8%	76	41.5%	14	29.2%	20	54.1%
内定が遅く活動期間が長かった	323	37.0%	6	60.0%	50	42.0%	71	37.0%	3	37.5%	33	34.7%	3	42.9%	7	58.3%	56	34.8%	65	35.5%	12	25.0%	17	45.9%
学歴の壁を感じた	231	26.5%	3	30.0%	36	30.3%	46	24.0%	2	25.0%	30	31.6%	1	14.3%	3	25.0%	45	28.0%	43	23.5%	15	31.3%	7	18.9%
男女間の差別を感じた	34	3.9%	1	10.0%	4	3.4%	11	5.7%	0	0.0%	2	2.1%	0	0.0%	3	25.0%	4	2.5%	5	2.7%	3	6.3%	1	2.7%
自分のやりたいことがわからず悩んだ	486	55.7%	8	80.0%	68	57.1%	106	55.2%	3	37.5%	63	66.3%	4	57.1%	5	41.7%	88	54.7%	98	53.6%	28	58.3%	15	40.5%
説明会や面接の日程・時間の調整	386	44.3%	4	40.0%	47	39.5%	88	45.8%	5	62.5%	42	44.2%	2	28.6%	4	33.3%	65	40.4%	96	52.5%	20	41.7%	13	35.1%
スーツや交通費に予想以上にお金がかかった	353	40.5%	1	10.0%	36	30.3%	82	42.7%	2	25.0%	40	42.1%	4	57.1%	3	25.0%	68	42.2%	81	44.3%	20	41.7%	16	43.2%
会社の求人情報が入手しにくかった	158	18.1%	0	0.0%	26	21.8%	40	20.8%	0	0.0%	22	23.2%	0	0.0%	1	8.3%	29	18.0%	25	13.7%	7	14.6%	8	21.6%
その他	95	10.9%	0	0.0%	15	12.6%	16	8.3%	1	12.5%	7	7.4%	1	14.3%	2	16.7%	15	9.3%	25	13.7%	9	18.8%	4	10.8%
無回答	9	1.0%	0	0.0%	0	0.0%	2	1.0%	0	0.0%	0	0.0%	0	0.0%	0	0.0%	1	0.6%	2	1.1%	3	6.3%	1	2.7%

2013年	2013年度(平成25年)																							
	全体		小売		卸売		製造		金融		建設不動産		資源エネルギー		貿易		サービス・情報産業		運輸交通		その他			
	件数	%	件数	%	件数	%	件数	%	件数	%	件数	%	件数	%	件数	%	件数	%	件数	%	件数	%	件数	%
回答者数	869		27		122		220		7		114		5		16		287		39		32			
合計	2,433	280.0%	76	281.5%	338	277.0%	616	280.0%	16	228.6%	316	277.2%	13	260.0%	45	281.3%	817	284.7%			113	289.7%	83	259.4%
採用枠が少なく競争が激しかった	360	41.4%	13	48.1%	49	40.2%	100	45.5%	0	0.0%	49	43.0%	1	20.0%	6	37.5%	115	40.1%			15	38.5%	12	37.5%
内定が遅く活動期間が長かった	335	38.6%	9	33.3%	36	29.5%	90	40.9%	1	14.3%	42	36.8%	4	80.0%	6	37.5%	124	43.2%			10	25.6%	13	40.6%
学歴の壁を感じた	217	25.0%	6	22.2%	23	18.9%	58	26.4%	0	0.0%	30	26.3%	0	0.0%	4	25.0%	73	25.4%			17	43.6%	6	18.8%
男女間の差別を感じた	25	2.9%	0	0.0%	3	2.5%	9	4.1%	1	14.3%	3	2.6%	0	0.0%	2	12.5%	6	2.1%			0	0.0%	1	3.1%
自分のやりたいことがわからず悩んだ	510	58.7%	17	63.0%	84	68.9%	121	55.0%	5	71.4%	63	55.3%	3	60.0%	7	43.8%	170	59.2%			28	71.8%	12	37.5%
説明会や面接の日程・時間の調整	404	46.5%	11	40.7%	57	46.7%	96	43.6%	5	71.4%	54	47.4%	1	20.0%	9	56.3%	136	47.4%			22	56.4%	13	40.6%
スーツや交通費に予想以上にお金がかかった	344	39.6%	10	37.0%	49	40.2%	84	38.2%	3	42.9%	44	38.6%	3	60.0%	7	43.8%	117	40.8%			14	35.9%	13	40.6%
会社の求人情報が入手しにくかった	149	17.1%	5	18.5%	24	19.7%	39	17.7%	0	0.0%	18	15.8%	1	20.0%	4	25.0%	46	16.0%			4	10.3%	8	25.0%
その他	76	8.7%	5	18.5%	11	9.0%	16	7.3%	0	0.0%	11	9.6%	0	0.0%	0	0.0%	27	9.4%			2	5.1%	4	12.5%
無回答	13	1.5%	0	0.0%	2	1.6%	3	1.4%	1	14.3%	2	1.8%	0	0.0%	0	0.0%	3	1.0%			1	2.6%	1	3.1%

2012年	2012年度(平成24年)																							
	全体		小売		卸売		製造		金融		建設不動産		資源エネルギー		貿易		サービス・情報産業		運輸交通		その他			
	件数	%	件数	%	件数	%	件数	%	件数	%	件数	%	件数	%	件数	%	件数	%	件数	%	件数	%	件数	%
回答者数	787		11		127		206		3		110		3		12		256		27		32			
合計	2,233	283.7%	33	300.0%	371	292.1%	586	284.5%	7	233.3%	308	280.0%	8	266.7%	34	283.3%	720	281.3%			75	277.8%	91	284.4%
採用枠が少なく競争が激しかった	421	53.5%	6	54.5%	71	55.9%	117	56.8%	0	0.0%	43	39.1%	2	66.7%	8	66.7%	138	53.9%			16	59.3%	20	62.5%
内定が遅く活動期間が長かった	316	40.2%	6	54.5%	51	40.2%	87	42.2%	0	0.0%	44	40.0%	1	33.3%	7	58.3%	97	37.9%			8	29.6%	15	46.9%
学歴の壁を感じた	183	23.3%	3	27.3%	23	18.1%	59	28.6%	0	0.0%	24	21.8%	0	0.0%	1	8.3%	56	21.9%			10	37.0%	7	21.9%
男女間の差別を感じた	36	4.6%	1	9.1%	10	7.9%	12	5.8%	0	0.0%	5	4.5%	0	0.0%	1	8.3%	6	2.3%			0	0.0%	1	3.1%
自分のやりたいことがわからず悩んだ	453	57.6%	9	81.8%	77	60.6%	119	57.8%	1	33.3%	65	59.1%	2	66.7%	6	50.0%	141	55.1%			18	66.7%	15	46.9%
説明会や面接の日程・時間の調整	327	41.6%	3	27.3%	56	44.1%	78	37.9%	1	33.3%	49	44.5%	1	33.3%	3	25.0%	113	44.1%			12	44.4%	11	34.4%
スーツや交通費に予想以上にお金がかかった	300	38.1%	3	27.3%	58	45.7%	74	35.9%	2	66.7%	41	37.3%	1	33.3%	5	41.7%	94	36.7%			8	29.6%	14	43.8%
会社の求人情報が入手しにくかった	115	14.6%	1	9.1%	17	13.4%	23	11.2%	1	33.3%	20	18.2%	0	0.0%	1	8.3%	43	16.8%			3	11.1%	6	18.8%
その他	74	9.4%	1	9.1%	8	6.3%	15	7.3%	2	66.7%	16	14.5%	1	33.3%	2	16.7%	28	10.9%			0	0.0%	1	3.1%
無回答	8	1.0%	0	0.0%	0	0.0%	2	1.0%	0	0.0%	1	0.9%	0	0.0%	0	0.0%	4	1.6%			0	0.0%	1	3.1%

■ 就職活動で苦労したこと

Q2. 就職活動で苦労したことは何ですか (3MA)

■ 性別

2017年	2017年度(平成29年)							
	全体		男性		女性		不明	
	件数	%	件数	%	件数	%	件数	%
回答者数	1,042		653		388		1	
合計	2,958	283.9%	1,861	285.0%	1,096	282.5%	1	100.0%
採用枠が少なく競争が激しかった	346	33.2%	212	32.5%	134	34.5%	0	0.0%
内定が遅く活動期間が長かった	319	30.6%	202	30.9%	116	29.9%	1	100.0%
学歴の壁を感じた	246	23.6%	162	24.8%	84	21.6%	0	0.0%
男女間の差別を感じた	30	2.9%	8	1.2%	22	5.7%	0	0.0%
自分のやりたいことがわからず悩んだ	622	59.7%	404	61.9%	218	56.2%	0	0.0%
説明会や面接の日程・時間の調整	493	47.3%	301	46.1%	192	49.5%	0	0.0%
スーツや交通費に予想以上にお金がかかった	475	45.6%	293	44.9%	182	46.9%	0	0.0%
会社について知りたい情報が入手しにくかった	321	30.8%	218	33.4%	103	26.5%	0	0.0%
その他	92	8.8%	53	8.1%	39	10.1%	0	0.0%
無回答	14	1.3%	8	1.2%	6	1.5%	0	0.0%

2016年	2016年度(平成28年)							
	全体		男性		女性		不明	
	件数	%	件数	%	件数	%	件数	%
回答者数	929		572		356		1	
合計	2,638	284.0%	1,613	282.0%	1,024	287.6%	1	100.0%
採用枠が少なく競争が激しかった	308	33.2%	172	30.1%	136	38.2%	0	0.0%
内定が遅く活動期間が長かった	311	33.5%	193	33.7%	118	33.1%	0	0.0%
学歴の壁を感じた	267	28.7%	161	28.1%	106	29.8%	0	0.0%
男女間の差別を感じた	29	3.1%	7	1.2%	22	6.2%	0	0.0%
自分のやりたいことがわからず悩んだ	561	60.4%	340	59.4%	220	61.8%	1	100.0%
説明会や面接の日程・時間の調整	483	52.0%	305	53.3%	178	50.0%	0	0.0%
スーツや交通費に予想以上にお金がかかった	390	42.0%	240	42.0%	150	42.1%	0	0.0%
会社の求人情報が入手しにくかった	186	20.0%	127	22.2%	59	16.6%	0	0.0%
その他	95	10.2%	61	10.7%	34	9.6%	0	0.0%
無回答	8	0.9%	7	1.2%	1	0.3%	0	0.0%

2015年	2015年度(平成27年)							
	全体		男性		女性		不明	
	件数	%	件数	%	件数	%	件数	%
回答者数	948		599		349		0	
合計	2,669	281.5%	1,705	284.6%	964	276.2%	0	-
採用枠が少なく競争が激しかった	366	38.6%	229	38.2%	137	39.3%	0	-
内定が遅く活動期間が長かった	328	34.6%	199	33.2%	129	37.0%	0	-
学歴の壁を感じた	223	23.5%	149	24.9%	74	21.2%	0	-
男女間の差別を感じた	38	4.0%	13	2.2%	25	7.2%	0	-
自分のやりたいことがわからず悩んだ	595	62.8%	371	61.9%	224	64.2%	0	-
説明会や面接の日程・時間の調整	415	43.8%	282	47.1%	133	38.1%	0	-
スーツや交通費に予想以上にお金がかかった	413	43.6%	281	46.9%	132	37.8%	0	-
会社の求人情報が入手しにくかった	194	20.5%	129	21.5%	65	18.6%	0	-
その他	89	9.4%	46	7.7%	43	12.3%	0	-
無回答	8	0.8%	6	1.0%	2	0.6%	0	-

■ 就職活動で苦労したこと

Q2. 就職活動で苦労したことは何ですか (3MA)

■ 性別

2014年	2014年度(平成26年)							
	全体		男性		女性		不明	
	件数	%	件数	%	件数	%	件数	%
回答者数	872		570		301		1	
合計	2,458	281.9%	1,624	284.9%	831	276.1%	3	300.0%
採用枠が少なく競争が激しかった	383	43.9%	249	43.7%	134	44.5%	0	0.0%
内定が遅く活動期間が長かった	323	37.0%	205	36.0%	118	39.2%	0	0.0%
学歴の壁を感じた	231	26.5%	165	28.9%	66	21.9%	0	0.0%
男女間の差別を感じた	34	3.9%	6	1.1%	28	9.3%	0	0.0%
自分のやりたいことがわからず悩んだ	486	55.7%	317	55.6%	169	56.1%	0	0.0%
説明会や面接の日程・時間の調整	386	44.3%	270	47.4%	115	38.2%	1	100.0%
スーツや交通費に予想以上にお金がかかった	353	40.5%	237	41.6%	115	38.2%	1	100.0%
会社の求人情報が入手しにくかった	158	18.1%	108	18.9%	49	16.3%	1	100.0%
その他	95	10.9%	61	10.7%	34	11.3%	0	0.0%
無回答	9	1.0%	6	1.1%	3	1.0%	0	0.0%

2013年	2013年度(平成25年)							
	全体		男性		女性		不明	
	件数	%	件数	%	件数	%	件数	%
回答者数	869		596		273		0	
合計	2,433	280.0%	1,681	282.0%	752	275.5%	0	-
採用枠が少なく競争が激しかった	360	41.4%	248	41.6%	112	41.0%	0	-
内定が遅く活動期間が長かった	335	38.6%	234	39.3%	101	37.0%	0	-
学歴の壁を感じた	217	25.0%	151	25.3%	66	24.2%	0	-
男女間の差別を感じた	25	2.9%	4	0.7%	21	7.7%	0	-
自分のやりたいことがわからず悩んだ	510	58.7%	344	57.7%	166	60.8%	0	-
説明会や面接の日程・時間の調整	404	46.5%	291	48.8%	113	41.4%	0	-
スーツや交通費に予想以上にお金がかかった	344	39.6%	241	40.4%	103	37.7%	0	-
会社の求人情報が入手しにくかった	149	17.1%	109	18.3%	40	14.7%	0	-
その他	76	8.7%	51	8.6%	25	9.2%	0	-
無回答	13	1.5%	8	1.3%	5	1.8%	0	-

2012年	2012年度(平成24年)							
	全体		男性		女性		不明	
	件数	%	件数	%	件数	%	件数	%
回答者数	787		528		259		0	
合計	2,233	283.7%	1,506	285.2%	727	280.7%	0	-
採用枠が少なく競争が激しかった	421	53.5%	280	53.0%	141	54.4%	0	-
内定が遅く活動期間が長かった	316	40.2%	202	38.3%	114	44.0%	0	-
学歴の壁を感じた	183	23.3%	131	24.8%	52	20.1%	0	-
男女間の差別を感じた	36	4.6%	8	1.5%	28	10.8%	0	-
自分のやりたいことがわからず悩んだ	453	57.6%	310	58.7%	143	55.2%	0	-
説明会や面接の日程・時間の調整	327	41.6%	236	44.7%	91	35.1%	0	-
スーツや交通費に予想以上にお金がかかった	300	38.1%	206	39.0%	94	36.3%	0	-
会社の求人情報が入手しにくかった	115	14.6%	87	16.5%	28	10.8%	0	-
その他	74	9.4%	42	8.0%	32	12.4%	0	-
無回答	8	1.0%	4	0.8%	4	1.5%	0	-

■ 就職活動で苦労したこと

Q2. 就職活動で苦労したことは何ですか (3MA)

■ 学歴別

2017年	2017年度(平成29年)																			
	全体		高卒		高専卒		専門学校卒		短大卒		大学(文系)卒		大学(理系)卒		大学院卒		その他		不明	
	件数	%	件数	%	件数	%	件数	%	件数	%	件数	%	件数	%	件数	%	件数	%	件数	%
回答者数	1042		159		7		112		10		465		183		92		13		1	
合計	2,958	283.9%	430	270.4%	20	285.7%	312	278.6%	30	300.0%	1,358	292.0%	520	284.2%	253	275.0%	34	261.5%	1	100.0%
採用枠が少なく競争が激しかった	346	33.2%	43	27.0%	0	0.0%	32	28.6%	3	30.0%	158	34.0%	57	31.1%	46	50.0%	7	53.8%	0	0.0%
内定が遅く活動期間が長かった	319	30.6%	23	14.5%	1	14.3%	34	30.4%	4	40.0%	169	36.3%	56	30.6%	27	29.3%	4	30.8%	1	100.0%
学歴の壁を感じた	246	23.6%	59	37.1%	1	14.3%	35	31.3%	3	30.0%	96	20.6%	36	19.7%	13	14.1%	3	23.1%	0	0.0%
男女間の差別を感じた	30	2.9%	7	4.4%	0	0.0%	0	0.0%	0	0.0%	17	3.7%	5	2.7%	1	1.1%	0	0.0%	0	0.0%
自分のやりたいことがわからず悩んだ	622	59.7%	110	69.2%	5	71.4%	58	51.8%	7	70.0%	297	63.9%	104	56.8%	38	41.3%	3	23.1%	0	0.0%
説明会や面接の日程・時間の調整	493	47.3%	47	29.6%	4	57.1%	50	44.6%	5	50.0%	240	51.6%	94	51.4%	47	51.1%	6	46.2%	0	0.0%
スーツや交通費に予想以上にお金がかかった	475	45.6%	56	35.2%	4	57.1%	51	45.5%	5	50.0%	219	47.1%	95	51.9%	41	44.6%	4	30.8%	0	0.0%
会社について知りたい情報が入手しにくかった	321	30.8%	66	41.5%	5	71.4%	38	33.9%	3	30.0%	121	26.0%	57	31.1%	25	27.2%	6	46.2%	0	0.0%
その他	92	8.8%	11	6.9%	0	0.0%	11	9.8%	0	0.0%	40	8.6%	14	7.7%	15	16.3%	1	7.7%	0	0.0%
無回答	14	1.3%	8	5.0%	0	0.0%	3	2.7%	0	0.0%	1	0.2%	2	1.1%	0	0.0%	0	0.0%	0	0.0%

2016年	2016年度(平成28年)																			
	全体		高卒		高専卒		専門学校卒		短大卒		大学(文系)卒		大学(理系)卒		大学院卒		その他		不明	
	件数	%	件数	%	件数	%	件数	%	件数	%	件数	%	件数	%	件数	%	件数	%	件数	%
回答者数	929		154		6		117		18		381		162		80		10		1	
合計	2,638	284.0%	419	272.1%	18	300.0%	333	284.6%	54	300.0%	1,105	290.0%	466	287.7%	216	270.0%	24	240.0%	3	300.0%
採用枠が少なく競争が激しかった	308	33.2%	36	23.4%	1	16.7%	39	33.3%	7	38.9%	138	36.2%	53	32.7%	29	36.3%	4	40.0%	1	100.0%
内定が遅く活動期間が長かった	311	33.5%	27	17.5%	3	50.0%	26	22.2%	5	27.8%	160	42.0%	54	33.3%	33	41.3%	3	30.0%	0	0.0%
学歴の壁を感じた	267	28.7%	63	40.9%	2	33.3%	42	35.9%	9	50.0%	90	23.6%	42	25.9%	17	21.3%	2	20.0%	0	0.0%
男女間の差別を感じた	29	3.1%	8	5.2%	0	0.0%	6	5.1%	1	5.6%	9	2.4%	3	1.9%	2	2.5%	0	0.0%	0	0.0%
自分のやりたいことがわからず悩んだ	561	60.4%	116	75.3%	4	66.7%	63	53.8%	12	66.7%	239	62.7%	92	56.8%	29	36.3%	5	50.0%	1	100.0%
説明会や面接の日程・時間の調整	483	52.0%	62	40.3%	2	33.3%	63	53.8%	9	50.0%	202	53.0%	93	57.4%	47	58.8%	5	50.0%	0	0.0%
スーツや交通費に予想以上にお金がかかった	390	42.0%	51	33.1%	3	50.0%	51	43.6%	3	16.7%	163	42.8%	80	49.4%	37	46.3%	2	20.0%	0	0.0%
会社の求人情報が入手しにくかった	186	20.0%	39	25.3%	2	33.3%	25	21.4%	7	38.9%	68	17.8%	30	18.5%	12	15.0%	2	20.0%	1	100.0%
その他	95	10.2%	15	9.7%	1	16.7%	16	13.7%	1	5.6%	33	8.7%	19	11.7%	9	11.3%	1	10.0%	0	0.0%
無回答	8	0.9%	2	1.3%	0	0.0%	2	1.7%	0	0.0%	3	0.8%	0	0.0%	1	1.3%	0	0.0%	0	0.0%

2015年	2015年度(平成27年)																			
	全体		高卒		高専卒		専門学校卒		短大卒		大学(文系)卒		大学(理系)卒		大学院卒		その他		不明	
	件数	%	件数	%	件数	%	件数	%	件数	%	件数	%	件数	%	件数	%	件数	%	件数	%
回答者数	948		121		5		120		18		397		167		100		16		4	
合計	2,669	281.5%	333	275.2%	15	300.0%	337	280.8%	50	277.8%	1,132	285.1%	489	292.8%	265	265.0%	38	237.5%	10	250.0%
採用枠が少なく競争が激しかった	366	38.6%	42	34.7%	3	60.0%	37	30.8%	7	38.9%	147	37.0%	75	44.9%	46	46.0%	6	37.5%	3	75.0%
内定が遅く活動期間が長かった	328	34.6%	22	18.2%	3	60.0%	30	25.0%	4	22.2%	163	41.1%	68	40.7%	32	32.0%	5	31.3%	1	25.0%
学歴の壁を感じた	223	23.5%	39	32.2%	1	20.0%	40	33.3%	5	27.8%	83	20.9%	39	23.4%	9	9.0%	5	31.3%	2	50.0%
男女間の差別を感じた	38	4.0%	5	4.1%	0	0.0%	2	1.7%	1	5.6%	18	4.5%	8	4.8%	4	4.0%	0	0.0%	0	0.0%
自分のやりたいことがわからず悩んだ	595	62.8%	89	73.6%	3	60.0%	71	59.2%	11	61.1%	272	68.5%	91	54.5%	49	49.0%	7	43.8%	2	50.0%
説明会や面接の日程・時間の調整	415	43.8%	51	42.1%	2	40.0%	62	51.7%	9	50.0%	160	40.3%	84	50.3%	43	43.0%	4	25.0%	0	0.0%
スーツや交通費に予想以上にお金がかかった	413	43.6%	49	40.5%	1	20.0%	54	45.0%	8	44.4%	178	44.8%	75	44.9%	43	43.0%	4	25.0%	1	25.0%
会社の求人情報が入手しにくかった	194	20.5%	25	20.7%	1	20.0%	24	20.0%	5	27.8%	77	19.4%	38	22.8%	20	20.0%	4	25.0%	0	0.0%
その他	89	9.4%	10	8.3%	1	20.0%	15	12.5%	0	0.0%	34	8.6%	10	6.0%	16	16.0%	2	12.5%	1	25.0%
無回答	8	0.8%	1	0.8%	0	0.0%	2	1.7%	0	0.0%	0	0.0%	1	0.6%	3	3.0%	1	6.3%	0	0.0%

■ 就職活動で苦労したこと

Q2. 就職活動で苦労したことは何ですか (3MA)

■ 学歴別

2014年	2014年度(平成26年)																			
	全体		高卒		高専卒		専門学校卒		短大卒		大学(文系)卒		大学(理系)卒		大学院卒		その他		不明	
	件数	%	件数	%	件数	%	件数	%	件数	%	件数	%	件数	%	件数	%	件数	%	件数	%
回答者数	872		122		6		102		17		354		177		84		8		2	
合計	2,458	281.9%	326	267.2%	18	300.0%	292	286.3%	44	258.8%	1,012	285.9%	513	289.8%	227	270.2%	22	275.0%	4	200.0%
採用枠が少なく競争が激しかった	383	43.9%	47	38.5%	2	33.3%	48	47.1%	9	52.9%	162	45.8%	70	39.5%	42	50.0%	2	25.0%	1	50.0%
内定が遅く活動期間が長かった	323	37.0%	23	18.9%	0	0.0%	39	38.2%	6	35.3%	147	41.5%	71	40.1%	33	39.3%	4	50.0%	0	0.0%
学歴の壁を感じた	231	26.5%	36	29.5%	1	16.7%	42	41.2%	10	58.8%	89	25.1%	38	21.5%	14	16.7%	1	12.5%	0	0.0%
男女間の差別を感じた	34	3.9%	2	1.6%	0	0.0%	4	3.9%	1	5.9%	21	5.9%	4	2.3%	2	2.4%	0	0.0%	0	0.0%
自分のやりたいことがわからず悩んだ	486	55.7%	77	63.1%	5	83.3%	47	46.1%	10	58.8%	202	57.1%	106	59.9%	34	40.5%	5	62.5%	0	0.0%
説明会や面接の日程・時間の調整	386	44.3%	50	41.0%	5	83.3%	39	38.2%	3	17.6%	162	45.8%	85	48.0%	39	46.4%	2	25.0%	1	50.0%
スーツや交通費に予想以上にお金がかかった	353	40.5%	41	33.6%	3	50.0%	38	37.3%	1	5.9%	145	41.0%	88	49.7%	34	40.5%	2	25.0%	1	50.0%
会社の求人情報が入手しにくかった	158	18.1%	27	22.1%	2	33.3%	19	18.6%	1	5.9%	57	16.1%	31	17.5%	17	20.2%	4	50.0%	0	0.0%
その他	95	10.9%	18	14.8%	0	0.0%	15	14.7%	3	17.6%	27	7.6%	18	10.2%	12	14.3%	2	25.0%	0	0.0%
無回答	9	1.0%	5	4.1%	0	0.0%	1	1.0%	0	0.0%	0	0.0%	2	1.1%	0	0.0%	0	0.0%	1	50.0%

2013年	2013年度(平成25年)																			
	全体		高卒		高専卒		専門学校卒		短大卒		大学(文系)卒		大学(理系)卒		大学院卒		その他		不明	
	件数	%	件数	%	件数	%	件数	%	件数	%	件数	%	件数	%	件数	%	件数	%	件数	%
回答者数	869		122		9		77		15		354		194		90		8		0	
合計	2,433	280.0%	337	276.2%	16	177.8%	208	270.1%	45	300.0%	995	281.1%	558	287.6%	254	282.2%	20	250.0%	0	-
採用枠が少なく競争が激しかった	360	41.4%	46	37.7%	1	11.1%	29	37.7%	10	66.7%	143	40.4%	83	42.8%	46	51.1%	2	25.0%	0	-
内定が遅く活動期間が長かった	335	38.6%	32	26.2%	1	11.1%	29	37.7%	6	40.0%	145	41.0%	84	43.3%	35	38.9%	3	37.5%	0	-
学歴の壁を感じた	217	25.0%	51	41.8%	1	11.1%	22	28.6%	9	60.0%	71	20.1%	44	22.7%	18	20.0%	1	12.5%	0	-
男女間の差別を感じた	25	2.9%	4	3.3%	0	0.0%	3	3.9%	0	0.0%	12	3.4%	3	1.5%	3	3.3%	0	0.0%	0	-
自分のやりたいことがわからず悩んだ	510	58.7%	93	76.2%	3	33.3%	37	48.1%	10	66.7%	230	65.0%	102	52.6%	33	36.7%	2	25.0%	0	-
説明会や面接の日程・時間の調整	404	46.5%	43	35.2%	3	33.3%	34	44.2%	2	13.3%	171	48.3%	102	52.6%	46	51.1%	3	37.5%	0	-
スーツや交通費に予想以上にお金がかかった	344	39.6%	29	23.8%	1	11.1%	31	40.3%	4	26.7%	137	38.7%	91	46.9%	47	52.2%	4	50.0%	0	-
会社の求人情報が入手しにくかった	149	17.1%	26	21.3%	2	22.2%	11	14.3%	4	26.7%	55	15.5%	33	17.0%	17	18.9%	1	12.5%	0	-
その他	76	8.7%	10	8.2%	1	11.1%	12	15.6%	0	0.0%	28	7.9%	14	7.2%	8	8.9%	3	37.5%	0	-
無回答	13	1.5%	3	2.5%	3	33.3%	0	0.0%	0	0.0%	3	0.8%	2	1.0%	1	1.1%	1	12.5%	0	-

2012年	2012年度(平成24年)																			
	全体		高卒		高専卒		専門学校卒		短大卒		大学(文系)卒		大学(理系)卒		大学院卒		その他		不明	
	件数	%	件数	%	件数	%	件数	%	件数	%	件数	%	件数	%	件数	%	件数	%	件数	%
回答者数	787		84		12		94		16		334		158		79		10		0	
合計	2,233	283.7%	232	276.2%	29	241.7%	268	285.1%	46	287.5%	959	287.1%	455	288.0%	216	273.4%	28	280.0%	0	-
採用枠が少なく競争が激しかった	421	53.5%	48	57.1%	4	33.3%	49	52.1%	11	68.8%	188	56.3%	66	41.8%	48	60.8%	7	70.0%	0	-
内定が遅く活動期間が長かった	316	40.2%	19	22.6%	4	33.3%	26	27.7%	6	37.5%	144	43.1%	79	50.0%	36	45.6%	2	20.0%	0	-
学歴の壁を感じた	183	23.3%	34	40.5%	1	8.3%	32	34.0%	5	31.3%	63	18.9%	35	22.2%	9	11.4%	4	40.0%	0	-
男女間の差別を感じた	36	4.6%	4	4.8%	0	0.0%	2	2.1%	0	0.0%	18	5.4%	8	5.1%	4	5.1%	0	0.0%	0	-
自分のやりたいことがわからず悩んだ	453	57.6%	56	66.7%	5	41.7%	50	53.2%	14	87.5%	195	58.4%	90	57.0%	36	45.6%	7	70.0%	0	-
説明会や面接の日程・時間の調整	327	41.6%	24	28.6%	4	33.3%	39	41.5%	6	37.5%	155	46.4%	69	43.7%	29	36.7%	1	10.0%	0	-
スーツや交通費に予想以上にお金がかかった	300	38.1%	24	28.6%	4	33.3%	36	38.3%	3	18.8%	122	36.5%	76	48.1%	31	39.2%	4	40.0%	0	-
会社の求人情報が入手しにくかった	115	14.6%	15	17.9%	3	25.0%	23	24.5%	1	6.3%	39	11.7%	19	12.0%	14	17.7%	1	10.0%	0	-
その他	74	9.4%	6	7.1%	3	25.0%	10	10.6%	0	0.0%	32	9.6%	12	7.6%	9	11.4%	2	20.0%	0	-
無回答	8	1.0%	2	2.4%	1	8.3%	1	1.1%	0	0.0%	3	0.9%	1	0.6%	0	0.0%	0	0.0%	0	-

■ 入社した会社を選んだ理由

Q3. 入社した会社を選んだ理由は何ですか (3MA)

	2017年度 (平成29年)		2016年度 (平成28年)		2015年度 (平成27年)		2014年度 (平成26年)		2013年度 (平成25年)		2012年度 (平成24年)	
	件数	%	件数	%	件数	%	件数	%	件数	%	件数	%
回答者数	1,042		929		948		872		869		787	
合計	3,093	296.8%	2,729	293.8%	2,786	293.9%	2,566	294.3%	2,536	291.8%	2,315	294.2%
自分の能力・個性が活かせる	386	37.0%	443	47.7%	426	44.9%	388	44.5%	414	47.6%	372	47.3%
待遇(給与・福利厚生等)が良い	222	21.3%	195	21.0%	200	21.1%	184	21.1%	158	18.2%	135	17.2%
経営者に魅力を感じた	151	14.5%	169	18.2%	188	19.8%	158	18.1%	170	19.6%	176	22.4%
通勤が便利	134	12.9%	135	14.5%	147	15.5%	145	16.6%	126	14.5%	109	13.9%
将来性・発展性がある	225	21.6%	254	27.3%	254	26.8%	238	27.3%	224	25.8%	202	25.7%
仕事の内容がおもしろそう	461	44.2%	463	49.8%	473	49.9%	470	53.9%	454	52.2%	434	55.1%
安定性がある	270	25.9%	269	29.0%	234	24.7%	215	24.7%	220	25.3%	174	22.1%
学校の先輩・知人がいる	90	8.6%	93	10.0%	86	9.1%	73	8.4%	82	9.4%	68	8.6%
国際性がある	65	6.2%	53	5.7%	75	7.9%	59	6.8%	73	8.4%	69	8.8%
学校や先生に薦められた	120	11.5%	109	11.7%	147	15.5%	119	13.6%	142	16.3%	115	14.6%
社名・商品名が知られている	43	4.1%	36	3.9%	36	3.8%	24	2.8%	25	2.9%	20	2.5%
他に適当な所がなかった	69	6.6%	54	5.8%	43	4.5%	48	5.5%	53	6.1%	51	6.5%
職場の雰囲気良かった	410	39.3%	427	46.0%	451	47.6%	407	46.7%	356	41.0%	355	45.1%
採用担当者・社員に好感が持てた	308	29.6%										
社会貢献度が高い	114	10.9%										
その他	23	2.2%	28	3.0%	23	2.4%	35	4.0%	34	3.9%	34	4.3%
無回答	2	0.2%	1	0.1%	3	0.3%	3	0.3%	5	0.6%	1	0.1%

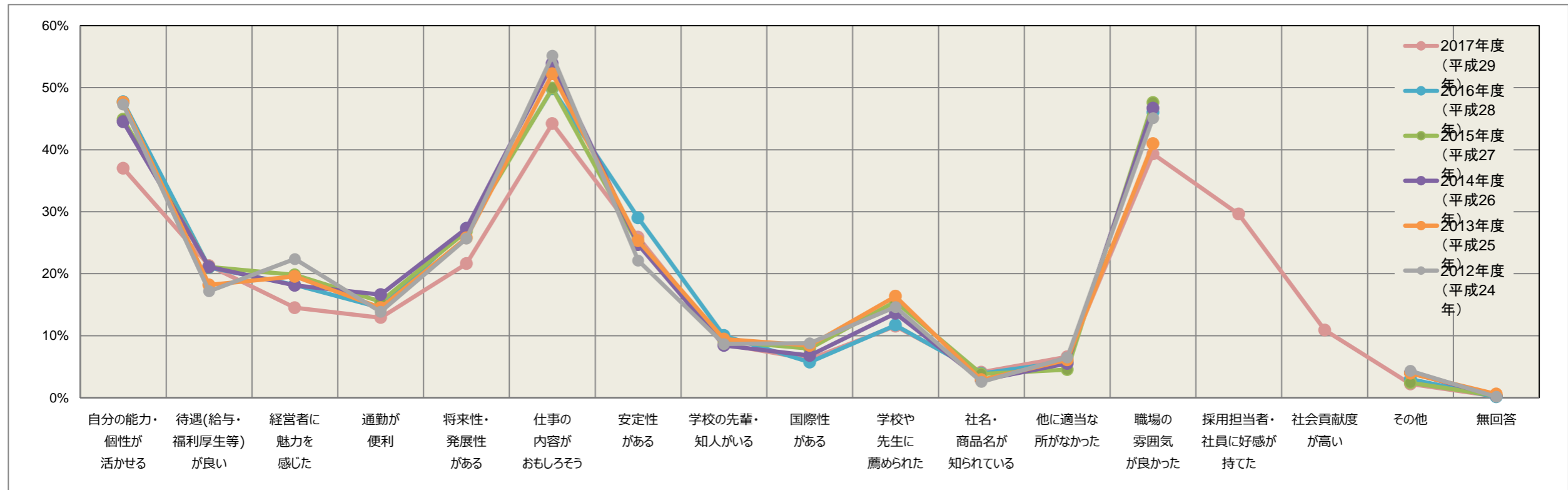

■ 入社した会社を選んだ理由

Q3. 入社した会社を選んだ理由は何ですか (3MA)

■ 資本金別

2017年	2017年度(平成29年)													
	全体		0~1,000万円未満		1,000~5,000万円未満		5,000~1億円未満		1億~10億円未満		10億円以上		不明	
	件数	%	件数	%	件数	%	件数	%	件数	%	件数	%	件数	%
回答者数	1,042		75		414		263		234		56		0	
合計	3,093	296.8%	221	294.7%	1,233	297.8%	779	296.2%	693	296.2%	167	298.2%	0	-
自分の能力・個性が活かせる	386	37.0%	38	50.7%	145	35.0%	117	44.5%	63	26.9%	23	41.1%	0	-
待遇(給与・福利厚生等)が良い	222	21.3%	10	13.3%	77	18.6%	51	19.4%	67	28.6%	17	30.4%	0	-
経営者に魅力を感じた	151	14.5%	18	24.0%	78	18.8%	33	12.5%	19	8.1%	3	5.4%	0	-
通勤が便利	134	12.9%	10	13.3%	54	13.0%	29	11.0%	31	13.2%	10	17.9%	0	-
将来性・発展性がある	225	21.6%	13	17.3%	90	21.7%	55	20.9%	52	22.2%	15	26.8%	0	-
仕事の内容がおもしろそう	461	44.2%	41	54.7%	190	45.9%	110	41.8%	93	39.7%	27	48.2%	0	-
安定性がある	270	25.9%	11	14.7%	76	18.4%	77	29.3%	86	36.8%	20	35.7%	0	-
学校の先輩・知人がいる	90	8.6%	8	10.7%	32	7.7%	23	8.7%	25	10.7%	2	3.6%	0	-
国際性がある	65	6.2%	3	4.0%	20	4.8%	23	8.7%	16	6.8%	3	5.4%	0	-
学校や先生に薦められた	120	11.5%	0	0.0%	60	14.5%	34	12.9%	22	9.4%	4	7.1%	0	-
社名・商品名が知られている	43	4.1%	1	1.3%	17	4.1%	16	6.1%	9	3.8%	0	0.0%	0	-
他に適当な所がなかった	69	6.6%	3	4.0%	32	7.7%	21	8.0%	11	4.7%	2	3.6%	0	-
職場の雰囲気良かった	410	39.3%	28	37.3%	174	42.0%	89	33.8%	104	44.4%	15	26.8%	0	-
採用担当者・社員に好感が持てた	308	29.6%	22	29.3%	140	33.8%	67	25.5%	65	27.8%	14	25.0%	0	-
社会貢献度が高い	114	10.9%	15	20.0%	35	8.5%	29	11.0%	23	9.8%	12	21.4%	0	-
その他	23	2.2%	0	0.0%	12	2.9%	5	1.9%	6	2.6%	0	0.0%	0	-
不明	2	0.2%	0	0.0%	1	0.2%	0	0.0%	1	0.4%	0	0.0%	0	-

2016年	2016年度(平成28年)													
	全体		0~1,000万円未満		1,000~5,000万円未満		5,000~1億円未満		1億~10億円未満		10億円以上		不明	
	件数	%	件数	%	件数	%	件数	%	件数	%	件数	%	件数	%
回答者数	929		79		382		266		158		44		0	
合計	2,729	293.8%	230	291.1%	1,121	293.5%	783	294.4%	467	295.6%	128	290.9%	0	-
自分の能力・個性が活かせる	443	47.7%	36	45.6%	190	49.7%	130	48.9%	72	45.6%	15	34.1%	0	-
待遇(給与・福利厚生等)が良い	195	21.0%	14	17.7%	72	18.8%	51	19.2%	44	27.8%	14	31.8%	0	-
経営者に魅力を感じた	169	18.2%	24	30.4%	92	24.1%	39	14.7%	11	7.0%	3	6.8%	0	-
通勤が便利	135	14.5%	17	21.5%	64	16.8%	34	12.8%	15	9.5%	5	11.4%	0	-
将来性・発展性がある	254	27.3%	18	22.8%	103	27.0%	83	31.2%	39	24.7%	11	25.0%	0	-
仕事の内容がおもしろそう	463	49.8%	50	63.3%	200	52.4%	124	46.6%	67	42.4%	22	50.0%	0	-
安定性がある	269	29.0%	14	17.7%	70	18.3%	93	35.0%	76	48.1%	16	36.4%	0	-
学校の先輩・知人がいる	93	10.0%	7	8.9%	43	11.3%	24	9.0%	14	8.9%	5	11.4%	0	-
国際性がある	53	5.7%	8	10.1%	17	4.5%	14	5.3%	12	7.6%	2	4.5%	0	-
学校や先生に薦められた	109	11.7%	6	7.6%	44	11.5%	30	11.3%	23	14.6%	6	13.6%	0	-
社名・商品名が知られている	36	3.9%	1	1.3%	6	1.6%	13	4.9%	12	7.6%	4	9.1%	0	-
他に適当な所がなかった	54	5.8%	2	2.5%	26	6.8%	16	6.0%	8	5.1%	2	4.5%	0	-
職場の雰囲気良かった	427	46.0%	33	41.8%	183	47.9%	120	45.1%	70	44.3%	21	47.7%	0	-
その他	28	3.0%	0	0.0%	11	2.9%	11	4.1%	4	2.5%	2	4.5%	0	-
不明	1	0.1%	0	0.0%	0	0.0%	1	0.4%	0	0.0%	0	0.0%	0	-

■ 入社した会社を選んだ理由

Q3. 入社した会社を選んだ理由は何ですか (3MA)

■ 資本金別

2015年	2015年度(平成27年)													
	全体		0~1,000万円未満		1,000~5,000万円未満		5,000~1億円未満		1億~10億円未満		10億円以上		不明	
	件数	%	件数	%	件数	%	件数	%	件数	%	件数	%	件数	%
回答者数	948		70		436		226		183		32		1	
合計	2,786	293.9%	202	288.6%	1,279	293.3%	670	296.5%	537	293.4%	95	296.9%	3	300.0%
自分の能力・個性が活かせる	426	44.9%	37	52.9%	177	40.6%	119	52.7%	80	43.7%	13	40.6%	0	0.0%
待遇(給与・福利厚生等)が良い	200	21.1%	9	12.9%	99	22.7%	44	19.5%	42	23.0%	6	18.8%	0	0.0%
経営者に魅力を感じた	188	19.8%	13	18.6%	115	26.4%	36	15.9%	23	12.6%	1	3.1%	0	0.0%
通勤が便利	147	15.5%	6	8.6%	80	18.3%	41	18.1%	19	10.4%	1	3.1%	0	0.0%
将来性・発展性がある	254	26.8%	33	47.1%	112	25.7%	55	24.3%	39	21.3%	14	43.8%	1	100.0%
仕事の内容がおもしろそう	473	49.9%	46	65.7%	205	47.0%	111	49.1%	93	50.8%	17	53.1%	1	100.0%
安定性がある	234	24.7%	8	11.4%	84	19.3%	68	30.1%	65	35.5%	9	28.1%	0	0.0%
学校の先輩・知人がいる	86	9.1%	8	11.4%	38	8.7%	20	8.8%	17	9.3%	3	9.4%	0	0.0%
国際性がある	75	7.9%	3	4.3%	20	4.6%	21	9.3%	23	12.6%	8	25.0%	0	0.0%
学校や先生に薦められた	147	15.5%	10	14.3%	71	16.3%	35	15.5%	22	12.0%	9	28.1%	0	0.0%
社名・商品名が知られている	36	3.8%	2	2.9%	16	3.7%	1	0.4%	16	8.7%	1	3.1%	0	0.0%
他に適当な所がなかった	43	4.5%	0	0.0%	26	6.0%	8	3.5%	8	4.4%	1	3.1%	0	0.0%
職場の雰囲気良かった	451	47.6%	24	34.3%	222	50.9%	106	46.9%	86	47.0%	12	37.5%	1	100.0%
その他	23	2.4%	2	2.9%	12	2.8%	5	2.2%	4	2.2%	0	0.0%	0	0.0%
無回答	3	0.3%	1	1.4%	2	0.5%	0	0.0%	0	0.0%	0	0.0%	0	0.0%

2014年	2014年度(平成26年)											
	全体		0~1,000万円未満		1,000~5,000万円未満		5,000~1億円未満		1億~10億円未満		10億円以上	
	件数	%	件数	%	件数	%	件数	%	件数	%	件数	%
回答者数	872		62		404		245		146		15	
合計	2,566	294.3%	184	296.8%	1,189	294.3%	719	293.5%	431	295.2%	43	286.7%
自分の能力・個性が活かせる	388	44.5%	31	50.0%	190	47.0%	106	43.3%	52	35.6%	9	60.0%
待遇(給与・福利厚生等)が良い	184	21.1%	9	14.5%	87	21.5%	55	22.4%	28	19.2%	5	33.3%
経営者に魅力を感じた	158	18.1%	16	25.8%	90	22.3%	37	15.1%	15	10.3%	0	0.0%
通勤が便利	145	16.6%	8	12.9%	70	17.3%	47	19.2%	18	12.3%	2	13.3%
将来性・発展性がある	238	27.3%	19	30.6%	106	26.2%	63	25.7%	49	33.6%	1	6.7%
仕事の内容がおもしろそう	470	53.9%	39	62.9%	222	55.0%	126	51.4%	73	50.0%	10	66.7%
安定性がある	215	24.7%	15	24.2%	89	22.0%	62	25.3%	48	32.9%	1	6.7%
学校の先輩・知人がいる	73	8.4%	2	3.2%	30	7.4%	22	9.0%	19	13.0%	0	0.0%
国際性がある	59	6.8%	7	11.3%	24	5.9%	12	4.9%	11	7.5%	5	33.3%
学校や先生に薦められた	119	13.6%	6	9.7%	56	13.9%	35	14.3%	19	13.0%	3	20.0%
社名・商品名が知られている	24	2.8%	0	0.0%	7	1.7%	8	3.3%	8	5.5%	1	6.7%
他に適当な所がなかった	48	5.5%	1	1.6%	23	5.7%	14	5.7%	9	6.2%	1	6.7%
職場の雰囲気良かった	407	46.7%	29	46.8%	178	44.1%	121	49.4%	74	50.7%	5	33.3%
その他	35	4.0%	2	3.2%	16	4.0%	9	3.7%	8	5.5%	0	0.0%
無回答	3	0.3%	0	0.0%	1	0.2%	2	0.8%	0	0.0%	0	0.0%

■ 入社した会社を選んだ理由

Q3. 入社した会社を選んだ理由は何ですか (3MA)

■ 資本金別

2013年	2013年度(平成25年)											
	全体		0~ 1,000万円未満		1,000~ 5,000万円未満		5,000~ 1億円未満		1億~ 10億円未満		10億円以上	
	件数	%	件数	%	件数	%	件数	%	件数	%	件数	%
回答者数	869		63		367		221		181		37	
合計	2,536	291.8%	181	287.3%	1,077	293.5%	642	290.5%	527	291.2%	109	294.6%
自分の能力・個性が活かせる	414	47.6%	34	54.0%	181	49.3%	97	43.9%	77	42.5%	25	67.6%
待遇(給与・福利厚生等)が良い	158	18.2%	10	15.9%	58	15.8%	51	23.1%	36	19.9%	3	8.1%
経営者に魅力を感じた	170	19.6%	13	20.6%	81	22.1%	41	18.6%	31	17.1%	4	10.8%
通勤が便利	126	14.5%	10	15.9%	59	16.1%	29	13.1%	26	14.4%	2	5.4%
将来性・発展性がある	224	25.8%	14	22.2%	93	25.3%	54	24.4%	48	26.5%	15	40.5%
仕事の内容がおもしろそう	454	52.2%	35	55.6%	192	52.3%	115	52.0%	87	48.1%	25	67.6%
安定性がある	220	25.3%	17	27.0%	74	20.2%	69	31.2%	56	30.9%	4	10.8%
学校の先輩・知人がいる	82	9.4%	7	11.1%	41	11.2%	18	8.1%	14	7.7%	2	5.4%
国際性がある	73	8.4%	6	9.5%	26	7.1%	17	7.7%	11	6.1%	13	35.1%
学校や先生に薦められた	142	16.3%	6	9.5%	63	17.2%	38	17.2%	33	18.2%	2	5.4%
社名・商品名が知られている	25	2.9%	1	1.6%	9	2.5%	3	1.4%	11	6.1%	1	2.7%
他に適当な所がなかった	53	6.1%	4	6.3%	28	7.6%	10	4.5%	10	5.5%	1	2.7%
職場の雰囲気良かった	356	41.0%	21	33.3%	157	42.8%	84	38.0%	83	45.9%	11	29.7%
その他	34	3.9%	2	3.2%	14	3.8%	14	6.3%	4	2.2%	0	0.0%
無回答	5	0.6%	1	1.6%	1	0.3%	2	0.9%	0	0.0%	1	2.7%

■ 入社した会社を選んだ理由

Q3. 入社した会社を選んだ理由は何ですか (3MA)

■ 業種別

2017年	2017年度(平成29年)																									
	全体		小売		卸売		製造		金融		建設不動産		資源エネルギー		貿易		サービス		情報産業		運輸交通		その他		不明	
	件数	%	件数	%	件数	%	件数	%	件数	%	件数	%	件数	%	件数	%	件数	%	件数	%	件数	%	件数	%	件数	%
回答者数	1,042		31		159		260		7		167		4		17		172		165		28		32		0	
合計	3,093	296.8%	92	296.8%	470	295.6%	774	297.7%	21	300.0%	493	295.2%	12	300.0%	50	294.1%	513	298.3%	488	295.8%	84	300.0%	96	300.0%	0	-
自分の能力・個性が活かせる	386	37.0%	13	41.9%	50	31.4%	87	33.5%	0	0.0%	66	39.5%	1	25.0%	11	64.7%	82	47.7%	51	30.9%	10	35.7%	15	46.9%	0	-
待遇(給与・福利厚生等)が良い	222	21.3%	3	9.7%	58	36.5%	49	18.8%	2	28.6%	38	22.8%	1	25.0%	4	23.5%	27	15.7%	31	18.8%	4	14.3%	5	15.6%	0	-
経営者に魅力を感じた	151	14.5%	6	19.4%	18	11.3%	24	9.2%	2	28.6%	28	16.8%	1	25.0%	0	0.0%	21	12.2%	43	26.1%	4	14.3%	4	12.5%	0	-
通勤が便利	134	12.9%	6	19.4%	17	10.7%	47	18.1%	0	0.0%	14	8.4%	0	0.0%	1	5.9%	20	11.6%	20	12.1%	7	25.0%	2	6.3%	0	-
将来性・発展性がある	225	21.6%	11	35.5%	27	17.0%	60	23.1%	1	14.3%	36	21.6%	1	25.0%	1	5.9%	37	21.5%	43	26.1%	4	14.3%	4	12.5%	0	-
仕事の内容がおもしろそう	461	44.2%	16	51.6%	59	37.1%	121	46.5%	3	42.9%	61	36.5%	3	75.0%	8	47.1%	88	51.2%	74	44.8%	8	28.6%	20	62.5%	0	-
安定性がある	270	25.9%	6	19.4%	59	37.1%	73	28.1%	2	28.6%	48	28.7%	2	50.0%	5	29.4%	33	19.2%	23	13.9%	10	35.7%	9	28.1%	0	-
学校の先輩・知人がいる	90	8.6%	2	6.5%	14	8.8%	27	10.4%	1	14.3%	16	9.6%	0	0.0%	0	0.0%	11	6.4%	16	9.7%	3	10.7%	0	0.0%	0	-
国際性がある	65	6.2%	4	12.9%	14	8.8%	10	3.8%	0	0.0%	5	3.0%	0	0.0%	10	58.8%	13	7.6%	6	3.6%	2	7.1%	1	3.1%	0	-
学校や先生に薦められた	120	11.5%	2	6.5%	9	5.7%	32	12.3%	2	28.6%	34	20.4%	0	0.0%	0	0.0%	23	13.4%	13	7.9%	5	17.9%	0	0.0%	0	-
社名・商品名が知られている	43	4.1%	1	3.2%	11	6.9%	13	5.0%	1	14.3%	4	2.4%	0	0.0%	0	0.0%	11	6.4%	0	0.0%	2	7.1%	0	0.0%	0	-
他に適当な所がなかった	69	6.6%	2	6.5%	13	8.2%	19	7.3%	0	0.0%	6	3.6%	0	0.0%	0	0.0%	8	4.7%	18	10.9%	3	10.7%	0	0.0%	0	-
職場の雰囲気良かった	410	39.3%	5	16.1%	64	40.3%	96	36.9%	3	42.9%	72	43.1%	1	25.0%	6	35.3%	67	39.0%	71	43.0%	15	53.6%	10	31.3%	0	-
採用担当者・社員に好感が持てた	308	29.6%	10	32.3%	40	25.2%	73	28.1%	4	57.1%	43	25.7%	0	0.0%	4	23.5%	49	28.5%	68	41.2%	5	17.9%	12	37.5%	0	-
社会貢献度が高い	114	10.9%	4	12.9%	11	6.9%	35	13.5%	0	0.0%	19	11.4%	2	50.0%	0	0.0%	20	11.6%	7	4.2%	2	7.1%	14	43.8%	0	-
その他	23	2.2%	1	3.2%	6	3.8%	7	2.7%	0	0.0%	2	1.2%	0	0.0%	0	0.0%	3	1.7%	4	2.4%	0	0.0%	0	0.0%	0	-
無回答	2	0.2%	0	0.0%	0	0.0%	1	0.4%	0	0.0%	1	0.6%	0	0.0%	0	0.0%	0	0.0%	0	0.0%	0	0.0%	0	0.0%	0	-

2016年	2016年度(平成28年)																									
	全体		小売		卸売		製造		金融		建設不動産		資源エネルギー		貿易		サービス		情報産業		運輸交通		その他		不明	
	件数	%	件数	%	件数	%	件数	%	件数	%	件数	%	件数	%	件数	%	件数	%	件数	%	件数	%	件数	%	件数	%
回答者数	929		4		118		175		5		145		8		24		239		143		47		21		0	
合計	2,729	293.8%	12	300.0%	352	298.3%	514	293.7%	15	300.0%	428	295.2%	24	300.0%	68	283.3%	698	292.1%	422	295.1%	136	289.4%	60	285.7%	0	-
自分の能力・個性が活かせる	443	47.7%	3	75.0%	60	50.8%	88	50.3%	3	60.0%	62	42.8%	5	62.5%	7	29.2%	118	49.4%	65	45.5%	20	42.6%	12	57.1%	0	-
待遇(給与・福利厚生等)が良い	195	21.0%	0	0.0%	22	18.6%	44	25.1%	0	0.0%	35	24.1%	0	0.0%	3	12.5%	40	16.7%	38	26.6%	12	25.5%	1	4.8%	0	-
経営者に魅力を感じた	169	18.2%	1	25.0%	16	13.6%	22	12.6%	2	40.0%	25	17.2%	3	37.5%	6	25.0%	49	20.5%	41	28.7%	2	4.3%	2	9.5%	0	-
通勤が便利	135	14.5%	0	0.0%	16	13.6%	27	15.4%	0	0.0%	22	15.2%	2	25.0%	2	8.3%	34	14.2%	21	14.7%	9	19.1%	2	9.5%	0	-
将来性・発展性がある	254	27.3%	1	25.0%	38	32.2%	43	24.6%	2	40.0%	42	29.0%	0	0.0%	7	29.2%	68	28.5%	38	26.6%	10	21.3%	5	23.8%	0	-
仕事の内容がおもしろそう	463	49.8%	3	75.0%	61	51.7%	79	45.1%	2	40.0%	74	51.0%	3	37.5%	14	58.3%	125	52.3%	66	46.2%	18	38.3%	18	85.7%	0	-
安定性がある	269	29.0%	0	0.0%	41	34.7%	72	41.1%	4	80.0%	36	24.8%	1	12.5%	0	0.0%	65	27.2%	28	19.6%	18	38.3%	4	19.0%	0	-
学校の先輩・知人がいる	93	10.0%	0	0.0%	8	6.8%	19	10.9%	0	0.0%	19	13.1%	1	12.5%	2	8.3%	19	7.9%	20	14.0%	5	10.6%	0	0.0%	0	-
国際性がある	53	5.7%	0	0.0%	6	5.1%	11	6.3%	0	0.0%	6	4.1%	0	0.0%	13	54.2%	9	3.8%	4	2.8%	2	4.3%	2	9.5%	0	-
学校や先生に薦められた	109	11.7%	0	0.0%	11	9.3%	19	10.9%	0	0.0%	18	12.4%	4	50.0%	2	8.3%	26	10.9%	20	14.0%	8	17.0%	1	4.8%	0	-
社名・商品名が知られている	36	3.9%	0	0.0%	3	2.5%	12	6.9%	0	0.0%	3	2.1%	1	12.5%	1	4.2%	15	6.3%	1	0.7%	0	0.0%	0	0.0%	0	-
他に適当な所がなかった	54	5.8%	0	0.0%	8	6.8%	11	6.3%	0	0.0%	11	7.6%	0	0.0%	2	8.3%	13	5.4%	5	3.5%	3	6.4%	1	4.8%	0	-
職場の雰囲気良かった	427	46.0%	4	100.0%	55	46.6%	65	37.1%	2	40.0%	72	49.7%	3	37.5%	9	37.5%	106	44.4%	72	50.3%	28	59.6%	11	52.4%	0	-
その他	28	3.0%	0	0.0%	7	5.9%	1	0.6%	0	0.0%	3	2.1%	1	12.5%	0	0.0%	11	4.6%	3	2.1%	1	2.1%	1	4.8%	0	-
無回答	1	0.1%	0	0.0%	0	0.0%	1	0.6%	0	0.0%	0	0.0%	0	0.0%	0	0.0%	0	0.0%	0	0.0%	0	0.0%	0	0.0%	0	-

■ 入社した会社を選んだ理由

Q3. 入社した会社を選んだ理由は何ですか (3MA)

■ 業種別

2015年	2015年度(平成27年)																									
	全体		小売		卸売		製造		金融		建設不動産		資源エネルギー		貿易		サービス		情報産業		運輸交通		その他		不明	
	件数	%	件数	%	件数	%	件数	%	件数	%	件数	%	件数	%	件数	%	件数	%	件数	%	件数	%	件数	%	件数	%
回答者数	948		23		178		182		5		121		6		18		175		166		63		10		1	
合計	2,786	293.9%	68	295.7%	522	293.3%	527	289.6%	15	300.0%	359	296.7%	17	283.3%	54	300.0%	513	293.1%	492	296.4%	186	295.2%	30	300.0%	3	300.0%
自分の能力・個性が活かせる	426	44.9%	13	56.5%	78	43.8%	75	41.2%	1	20.0%	61	50.4%	1	16.7%	12	66.7%	89	50.9%	70	42.2%	22	34.9%	3	30.0%	1	100.0%
待遇(給与・福利厚生等)が良い	200	21.1%	2	8.7%	38	21.3%	35	19.2%	2	40.0%	30	24.8%	1	16.7%	6	33.3%	24	13.7%	52	31.3%	9	14.3%	1	10.0%	0	0.0%
経営者に魅力を感じた	188	19.8%	2	8.7%	25	14.0%	31	17.0%	1	20.0%	30	24.8%	1	16.7%	1	5.6%	32	18.3%	57	34.3%	8	12.7%	0	0.0%	0	0.0%
通勤が便利	147	15.5%	0	0.0%	30	16.9%	36	19.8%	1	20.0%	18	14.9%	1	16.7%	2	11.1%	30	17.1%	24	14.5%	5	7.9%	0	0.0%	0	0.0%
将来性・発展性がある	254	26.8%	10	43.5%	40	22.5%	43	23.6%	3	60.0%	36	29.8%	2	33.3%	2	11.1%	40	22.9%	56	33.7%	17	27.0%	4	40.0%	1	100.0%
仕事の内容がおもしろそう	473	49.9%	16	69.6%	92	51.7%	78	42.9%	2	40.0%	54	44.6%	0	0.0%	8	44.4%	99	56.6%	77	46.4%	36	57.1%	10	100.0%	1	100.0%
安定性がある	234	24.7%	2	8.7%	47	26.4%	73	40.1%	1	20.0%	22	18.2%	1	16.7%	2	11.1%	39	22.3%	22	13.3%	20	31.7%	5	50.0%	0	0.0%
学校の先輩・知人がいる	86	9.1%	1	4.3%	16	9.0%	11	6.0%	0	0.0%	16	13.2%	2	33.3%	2	11.1%	13	7.4%	16	9.6%	6	9.5%	3	30.0%	0	0.0%
国際性がある	75	7.9%	5	21.7%	13	7.3%	8	4.4%	0	0.0%	4	3.3%	0	0.0%	8	44.4%	12	6.9%	7	4.2%	18	28.6%	0	0.0%	0	0.0%
学校や先生に薦められた	147	15.5%	3	13.0%	23	12.9%	27	14.8%	1	20.0%	21	17.4%	2	33.3%	1	5.6%	31	17.7%	29	17.5%	9	14.3%	0	0.0%	0	0.0%
社名・商品名が知られている	36	3.8%	5	21.7%	10	5.6%	9	4.9%	0	0.0%	1	0.8%	0	0.0%	0	0.0%	7	4.0%	2	1.2%	1	1.6%	1	10.0%	0	0.0%
他に適当な所がなかった	43	4.5%	0	0.0%	10	5.6%	9	4.9%	0	0.0%	4	3.3%	2	33.3%	0	0.0%	9	5.1%	7	4.2%	2	3.2%	0	0.0%	0	0.0%
職場の雰囲気良かった	451	47.6%	9	39.1%	96	53.9%	85	46.7%	2	40.0%	61	50.4%	4	66.7%	10	55.6%	80	45.7%	69	41.6%	32	50.8%	3	30.0%	0	0.0%
その他	23	2.4%	0	0.0%	4	2.2%	5	2.7%	1	20.0%	1	0.8%	0	0.0%	0	0.0%	8	4.6%	3	1.8%	1	1.6%	0	0.0%	0	0.0%
無回答	3	0.3%	0	0.0%	0	0.0%	2	1.1%	0	0.0%	0	0.0%	0	0.0%	0	0.0%	0	0.0%	1	0.6%	0	0.0%	0	0.0%	0	0.0%

2014年	2014年度(平成26年)																							
	全体		小売		卸売		製造		金融		建設不動産		資源エネルギー		貿易		サービス		情報産業		運輸交通		その他	
	件数	%	件数	%	件数	%	件数	%	件数	%	件数	%	件数	%	件数	%	件数	%	件数	%	件数	%	件数	%
回答者数	872		10		119		192		8		95		7		12		161		183		48		37	
合計	2,566	294.3%	28	280.0%	351	295.0%	570	296.9%	24	300.0%	279	293.7%	21	300.0%	34	283.3%	475	295.0%	537	293.4%	139	289.6%	108	291.9%
自分の能力・個性が活かせる	388	44.5%	4	40.0%	56	47.1%	66	34.4%	4	50.0%	37	38.9%	3	42.9%	2	16.7%	81	50.3%	94	51.4%	20	41.7%	21	56.8%
待遇(給与・福利厚生等)が良い	184	21.1%	2	20.0%	25	21.0%	43	22.4%	0	0.0%	18	18.9%	4	57.1%	6	50.0%	24	14.9%	48	26.2%	8	16.7%	6	16.2%
経営者に魅力を感じた	158	18.1%	0	0.0%	21	17.6%	31	16.1%	0	0.0%	20	21.1%	0	0.0%	2	16.7%	19	11.8%	56	30.6%	4	8.3%	5	13.5%
通勤が便利	145	16.6%	5	50.0%	17	14.3%	40	20.8%	1	12.5%	24	25.3%	1	14.3%	1	8.3%	22	13.7%	23	12.6%	6	12.5%	5	13.5%
将来性・発展性がある	238	27.3%	2	20.0%	34	28.6%	36	18.8%	5	62.5%	28	29.5%	0	0.0%	3	25.0%	48	29.8%	60	32.8%	9	18.8%	13	35.1%
仕事の内容がおもしろそう	470	53.9%	3	30.0%	61	51.3%	105	54.7%	5	62.5%	42	44.2%	5	71.4%	5	41.7%	96	59.6%	99	54.1%	26	54.2%	23	62.2%
安定性がある	215	24.7%	3	30.0%	29	24.4%	68	35.4%	2	25.0%	27	28.4%	2	28.6%	3	25.0%	40	24.8%	19	10.4%	12	25.0%	10	27.0%
学校の先輩・知人がいる	73	8.4%	0	0.0%	9	7.6%	21	10.9%	0	0.0%	12	12.6%	0	0.0%	1	8.3%	11	6.8%	11	6.0%	6	12.5%	2	5.4%
国際性がある	59	6.8%	1	10.0%	13	10.9%	13	6.8%	0	0.0%	0	0.0%	0	0.0%	6	50.0%	7	4.3%	7	3.8%	5	10.4%	7	18.9%
学校や先生に薦められた	119	13.6%	0	0.0%	13	10.9%	30	15.6%	0	0.0%	15	15.8%	3	42.9%	0	0.0%	23	14.3%	20	10.9%	13	27.1%	2	5.4%
社名・商品名が知られている	24	2.8%	0	0.0%	4	3.4%	13	6.8%	1	12.5%	0	0.0%	0	0.0%	0	0.0%	4	2.5%	2	1.1%	0	0.0%	0	0.0%
他に適当な所がなかった	48	5.5%	1	10.0%	7	5.9%	13	6.8%	0	0.0%	12	12.6%	0	0.0%	0	0.0%	8	5.0%	7	3.8%	0	0.0%	0	0.0%
職場の雰囲気良かった	407	46.7%	7	70.0%	58	48.7%	86	44.8%	6	75.0%	42	44.2%	3	42.9%	4	33.3%	84	52.2%	79	43.2%	25	52.1%	13	35.1%
その他	35	4.0%	0	0.0%	4	3.4%	5	2.6%	0	0.0%	2	2.1%	0	0.0%	1	8.3%	8	5.0%	11	6.0%	3	6.3%	1	2.7%
無回答	3	0.3%	0	0.0%	0	0.0%	0	0.0%	0	0.0%	0	0.0%	0	0.0%	0	0.0%	0	0.0%	1	0.5%	2	4.2%	0	0.0%

■ 入社した会社を選んだ理由

Q3. 入社した会社を選んだ理由は何ですか (3MA)

■ 業種別

2013年	2013年度(平成25年)																							
	全体		小売		卸売		製造		金融		建設不動産		資源エネルギー		貿易		サービス・情報産業		運輸交通		その他			
	件数	%	件数	%	件数	%	件数	%	件数	%	件数	%	件数	%	件数	%	件数	%	件数	%	件数	%		
回答者数	869		27		122		220		7		114		5		16		287				39		32	
合計	2,536	291.8%	79	292.6%	349	286.1%	643	292.3%	21	300.0%	330	289.5%	15	300.0%	48	300.0%	843	293.7%			114	292.3%	94	293.8%
自分の能力・個性が活かせる	414	47.6%	19	70.4%	50	41.0%	100	45.5%	0	0.0%	46	40.4%	2	40.0%	10	62.5%	158	55.1%			14	35.9%	15	46.9%
待遇(給与・福利厚生等)が良い	158	18.2%	2	7.4%	28	23.0%	51	23.2%	2	28.6%	17	14.9%	2	40.0%	1	6.3%	48	16.7%			2	5.1%	5	15.6%
経営者に魅力を感じた	170	19.6%	4	14.8%	23	18.9%	35	15.9%	1	14.3%	26	22.8%	0	0.0%	5	31.3%	67	23.3%			8	20.5%	1	3.1%
通勤が便利	126	14.5%	6	22.2%	15	12.3%	31	14.1%	4	57.1%	15	13.2%	0	0.0%	1	6.3%	42	14.6%			6	15.4%	6	18.8%
将来性・発展性がある	224	25.8%	7	25.9%	26	21.3%	63	28.6%	4	57.1%	31	27.2%	1	20.0%	5	31.3%	67	23.3%			13	33.3%	7	21.9%
仕事の内容がおもしろそう	454	52.2%	15	55.6%	53	43.4%	114	51.8%	2	28.6%	63	55.3%	1	20.0%	9	56.3%	156	54.4%			23	59.0%	18	56.3%
安定性がある	220	25.3%	1	3.7%	42	34.4%	60	27.3%	2	28.6%	27	23.7%	2	40.0%	2	12.5%	65	22.6%			7	17.9%	12	37.5%
学校の先輩・知人がいる	82	9.4%	1	3.7%	6	4.9%	18	8.2%	0	0.0%	14	12.3%	0	0.0%	0	0.0%	27	9.4%			8	20.5%	8	25.0%
国際性がある	73	8.4%	10	37.0%	14	11.5%	13	5.9%	0	0.0%	4	3.5%	1	20.0%	10	62.5%	13	4.5%			5	12.8%	3	9.4%
学校や先生に薦められた	142	16.3%	0	0.0%	14	11.5%	33	15.0%	0	0.0%	29	25.4%	2	40.0%	0	0.0%	50	17.4%			11	28.2%	3	9.4%
社名・商品名が知られている	25	2.9%	2	7.4%	9	7.4%	7	3.2%	0	0.0%	2	1.8%	0	0.0%	0	0.0%	5	1.7%			0	0.0%	0	0.0%
他に適当な所がなかった	53	6.1%	4	14.8%	4	3.3%	16	7.3%	1	14.3%	5	4.4%	1	20.0%	1	6.3%	19	6.6%			1	2.6%	1	3.1%
職場の雰囲気良かった	356	41.0%	7	25.9%	60	49.2%	91	41.4%	4	57.1%	44	38.6%	3	60.0%	4	25.0%	115	40.1%			16	41.0%	12	37.5%
その他	34	3.9%	1	3.7%	4	3.3%	10	4.5%	1	14.3%	5	4.4%	0	0.0%	0	0.0%	10	3.5%			0	0.0%	3	9.4%
無回答	5	0.6%	0	0.0%	1	0.8%	1	0.5%	0	0.0%	2	1.8%	0	0.0%	0	0.0%	1	0.3%			0	0.0%	0	0.0%

■ 入社した会社を選んだ理由

Q3. 入社した会社を選んだ理由は何ですか (3MA)

■ 性別

2017年	2017年度(平成29年)							
	全体		男性		女性		不明	
	件数	%	件数	%	件数	%	件数	%
回答者数	1,042		653		388		1	
合計	3,093	296.8%	1,936	296.5%	1,154	297.4%	3	300.0%
自分の能力・個性が活かせる	386	37.0%	241	36.9%	145	37.4%	0	0.0%
待遇(給与・福利厚生等)が良い	222	21.3%	149	22.8%	73	18.8%	0	0.0%
経営者に魅力を感じた	151	14.5%	105	16.1%	46	11.9%	0	0.0%
通勤が便利	134	12.9%	83	12.7%	51	13.1%	0	0.0%
将来性・発展性がある	225	21.6%	155	23.7%	70	18.0%	0	0.0%
仕事の内容がおもしろそう	461	44.2%	275	42.1%	185	47.7%	1	100.0%
安定性がある	270	25.9%	183	28.0%	87	22.4%	0	0.0%
学校の先輩・知人がいる	90	8.6%	61	9.3%	29	7.5%	0	0.0%
国際性がある	65	6.2%	35	5.4%	30	7.7%	0	0.0%
学校や先生に薦められた	120	11.5%	68	10.4%	52	13.4%	0	0.0%
社名・商品名が知られている	43	4.1%	22	3.4%	21	5.4%	0	0.0%
他に適当な所がなかった	69	6.6%	51	7.8%	18	4.6%	0	0.0%
職場の雰囲気良かった	410	39.3%	234	35.8%	176	45.4%	0	0.0%
採用担当者・社員に好感が持てた	308	29.6%	180	27.6%	127	32.7%	1	100.0%
社会貢献度が高い	114	10.9%	78	11.9%	35	9.0%	1	100.0%
その他	23	2.2%	16	2.5%	7	1.8%	0	0.0%
無回答	2	0.2%	0	0.0%	2	0.5%	0	0.0%

2016年	2016年度(平成28年)							
	全体		男性		女性		不明	
	件数	%	件数	%	件数	%	件数	%
回答者数	929		572		356		1	
合計	2,729	293.8%	1,679	293.5%	1,047	294.1%	3	300.0%
自分の能力・個性が活かせる	443	47.7%	279	48.8%	164	46.1%	0	0.0%
待遇(給与・福利厚生等)が良い	195	21.0%	122	21.3%	73	20.5%	0	0.0%
経営者に魅力を感じた	169	18.2%	102	17.8%	66	18.5%	1	100.0%
通勤が便利	135	14.5%	81	14.2%	53	14.9%	1	100.0%
将来性・発展性がある	254	27.3%	167	29.2%	87	24.4%	0	0.0%
仕事の内容がおもしろそう	463	49.8%	274	47.9%	189	53.1%	0	0.0%
安定性がある	269	29.0%	181	31.6%	88	24.7%	0	0.0%
学校の先輩・知人がいる	93	10.0%	67	11.7%	25	7.0%	1	100.0%
国際性がある	53	5.7%	31	5.4%	22	6.2%	0	0.0%
学校や先生に薦められた	109	11.7%	70	12.2%	39	11.0%	0	0.0%
社名・商品名が知られている	36	3.9%	23	4.0%	13	3.7%	0	0.0%
他に適当な所がなかった	54	5.8%	34	5.9%	20	5.6%	0	0.0%
職場の雰囲気良かった	427	46.0%	230	40.2%	197	55.3%	0	0.0%
その他	28	3.0%	17	3.0%	11	3.1%	0	0.0%
無回答	1	0.1%	1	0.2%	0	0.0%	0	0.0%

■ 入社した会社を選んだ理由

Q3. 入社した会社を選んだ理由は何ですか (3MA)

■ 性別

2015年	2015年度(平成27年)							
	全体		男性		女性		不明	
	件数	%	件数	%	件数	%	件数	%
回答者数	948		599		349		0	
合計	2,786	293.9%	1,768	295.2%	1,018	291.7%	0	-
自分の能力・個性が活かせる	426	44.9%	265	44.2%	161	46.1%	0	-
待遇(給与・福利厚生等)が良い	200	21.1%	128	21.4%	72	20.6%	0	-
経営者に魅力を感じた	188	19.8%	127	21.2%	61	17.5%	0	-
通勤が便利	147	15.5%	96	16.0%	51	14.6%	0	-
将来性・発展性がある	254	26.8%	173	28.9%	81	23.2%	0	-
仕事の内容がおもしろそう	473	49.9%	308	51.4%	165	47.3%	0	-
安定性がある	234	24.7%	166	27.7%	68	19.5%	0	-
学校の先輩・知人がいる	86	9.1%	57	9.5%	29	8.3%	0	-
国際性がある	75	7.9%	36	6.0%	39	11.2%	0	-
学校や先生に薦められた	147	15.5%	95	15.9%	52	14.9%	0	-
社名・商品名が知られている	36	3.8%	23	3.8%	13	3.7%	0	-
他に適当な所がなかった	43	4.5%	28	4.7%	15	4.3%	0	-
職場の雰囲気良かった	451	47.6%	252	42.1%	199	57.0%	0	-
その他	23	2.4%	13	2.2%	10	2.9%	0	-
無回答	3	0.3%	1	0.2%	2	0.6%	0	-

2014年	2014年度(平成26年)							
	全体		男性		女性		不明	
	件数	%	件数	%	件数	%	件数	%
回答者数	872		570		301		1	
合計	2,566	294.3%	1,681	294.9%	882	293.0%	3	300.0%
自分の能力・個性が活かせる	388	44.5%	265	46.5%	123	40.9%	0	0.0%
待遇(給与・福利厚生等)が良い	184	21.1%	121	21.2%	63	20.9%	0	0.0%
経営者に魅力を感じた	158	18.1%	104	18.2%	53	17.6%	1	100.0%
通勤が便利	145	16.6%	88	15.4%	57	18.9%	0	0.0%
将来性・発展性がある	238	27.3%	160	28.1%	78	25.9%	0	0.0%
仕事の内容がおもしろそう	470	53.9%	316	55.4%	153	50.8%	1	100.0%
安定性がある	215	24.7%	150	26.3%	65	21.6%	0	0.0%
学校の先輩・知人がいる	73	8.4%	50	8.8%	22	7.3%	1	100.0%
国際性がある	59	6.8%	30	5.3%	29	9.6%	0	0.0%
学校や先生に薦められた	119	13.6%	85	14.9%	34	11.3%	0	0.0%
社名・商品名が知られている	24	2.8%	17	3.0%	7	2.3%	0	0.0%
他に適当な所がなかった	48	5.5%	37	6.5%	11	3.7%	0	0.0%
職場の雰囲気良かった	407	46.7%	234	41.1%	173	57.5%	0	0.0%
その他	35	4.0%	23	4.0%	12	4.0%	0	0.0%
無回答	3	0.3%	1	0.2%	2	0.7%	0	0.0%

■ 入社した会社を選んだ理由

Q3. 入社した会社を選んだ理由は何ですか (3MA)

■ 性別

2013年	2013年度(平成25年)							
	全体		男性		女性		不明	
	件数	%	件数	%	件数	%	件数	%
回答者数	869		596		273		0	
合計	2,536	291.8%	1,745	292.8%	791	289.7%	0	-
自分の能力・個性が活かせる	414	47.6%	294	49.3%	120	44.0%	0	-
待遇(給与・福利厚生等)が良い	158	18.2%	109	18.3%	49	17.9%	0	-
経営者に魅力を感じた	170	19.6%	127	21.3%	43	15.8%	0	-
通勤が便利	126	14.5%	77	12.9%	49	17.9%	0	-
将来性・発展性がある	224	25.8%	167	28.0%	57	20.9%	0	-
仕事の内容がおもしろそう	454	52.2%	323	54.2%	131	48.0%	0	-
安定性がある	220	25.3%	161	27.0%	59	21.6%	0	-
学校の先輩・知人がいる	82	9.4%	58	9.7%	24	8.8%	0	-
国際性がある	73	8.4%	39	6.5%	34	12.5%	0	-
学校や先生に薦められた	142	16.3%	106	17.8%	36	13.2%	0	-
社名・商品名が知られている	25	2.9%	14	2.3%	11	4.0%	0	-
他に適当な所がなかった	53	6.1%	37	6.2%	16	5.9%	0	-
職場の雰囲気良かった	356	41.0%	211	35.4%	145	53.1%	0	-
その他	34	3.9%	20	3.4%	14	5.1%	0	-
無回答	5	0.6%	2	0.3%	3	1.1%	0	-

2012年	2012年度(平成24年)							
	全体		男性		女性		不明	
	件数	%	件数	%	件数	%	件数	%
回答者数	787		528		259		0	
合計	2,315	294.2%	1,563	296.0%	752	290.3%	0	-
自分の能力・個性が活かせる	372	47.3%	262	49.6%	110	42.5%	0	-
待遇(給与・福利厚生等)が良い	135	17.2%	100	18.9%	35	13.5%	0	-
経営者に魅力を感じた	176	22.4%	119	22.5%	57	22.0%	0	-
通勤が便利	109	13.9%	75	14.2%	34	13.1%	0	-
将来性・発展性がある	202	25.7%	132	25.0%	70	27.0%	0	-
仕事の内容がおもしろそう	434	55.1%	290	54.9%	144	55.6%	0	-
安定性がある	174	22.1%	125	23.7%	49	18.9%	0	-
学校の先輩・知人がいる	68	8.6%	45	8.5%	23	8.9%	0	-
国際性がある	69	8.8%	41	7.8%	28	10.8%	0	-
学校や先生に薦められた	115	14.6%	78	14.8%	37	14.3%	0	-
社名・商品名が知られている	20	2.5%	14	2.7%	6	2.3%	0	-
他に適当な所がなかった	51	6.5%	36	6.8%	15	5.8%	0	-
職場の雰囲気良かった	355	45.1%	223	42.2%	132	51.0%	0	-
その他	34	4.3%	23	4.4%	11	4.2%	0	-
無回答	1	0.1%	0	0.0%	1	0.4%	0	-

■ 入社した会社を選んだ理由

Q3. 入社した会社を選んだ理由は何ですか (3MA)

■ 学歴別

2017年	2017年度(平成29年)																			
	全体		高卒		高専卒		専門学校卒		短大卒		大学(文系)卒		大学(理系)卒		大学院卒		その他		不明	
	件数	%	件数	%	件数	%	件数	%	件数	%	件数	%	件数	%	件数	%	件数	%	件数	%
回答者数	1,042		159		7		112		10		465		183		92		13		1	
合計	3,093	296.8%	473	297.5%	21	300.0%	333	297.3%	30	300.0%	1,379	296.6%	544	297.3%	271	294.6%	39	300.0%	3	300.0%
自分の能力・個性が活かせる	386	37.0%	56	35.2%	1	14.3%	40	35.7%	0	0.0%	142	30.5%	75	41.0%	65	70.7%	7	53.8%	0	0.0%
待遇(給与・福利厚生等)が良い	222	21.3%	34	21.4%	3	42.9%	23	20.5%	6	60.0%	115	24.7%	30	16.4%	10	10.9%	1	7.7%	0	0.0%
経営者に魅力を感じた	151	14.5%	18	11.3%	3	42.9%	14	12.5%	0	0.0%	69	14.8%	33	18.0%	9	9.8%	5	38.5%	0	0.0%
通勤が便利	134	12.9%	34	21.4%	0	0.0%	19	17.0%	2	20.0%	55	11.8%	19	10.4%	3	3.3%	2	15.4%	0	0.0%
将来性・発展性がある	225	21.6%	38	23.9%	2	28.6%	27	24.1%	2	20.0%	88	18.9%	45	24.6%	20	21.7%	3	23.1%	0	0.0%
仕事の内容がおもしろそう	461	44.2%	44	27.7%	2	28.6%	40	35.7%	2	20.0%	206	44.3%	100	54.6%	59	64.1%	7	53.8%	1	100.0%
安定性がある	270	25.9%	49	30.8%	1	14.3%	24	21.4%	3	30.0%	136	29.2%	38	20.8%	17	18.5%	2	15.4%	0	0.0%
学校の先輩・知人がいる	90	8.6%	23	14.5%	1	14.3%	19	17.0%	1	10.0%	30	6.5%	11	6.0%	5	5.4%	0	0.0%	0	0.0%
国際性がある	65	6.2%	1	0.6%	0	0.0%	7	6.3%	0	0.0%	44	9.5%	3	1.6%	10	10.9%	0	0.0%	0	0.0%
学校や先生に薦められた	120	11.5%	36	22.6%	0	0.0%	22	19.6%	3	30.0%	33	7.1%	19	10.4%	7	7.6%	0	0.0%	0	0.0%
社名・商品名が知られている	43	4.1%	8	5.0%	0	0.0%	7	6.3%	0	0.0%	18	3.9%	4	2.2%	5	5.4%	1	7.7%	0	0.0%
他に適当な所がなかった	69	6.6%	7	4.4%	0	0.0%	6	5.4%	1	10.0%	41	8.8%	10	5.5%	3	3.3%	1	7.7%	0	0.0%
職場の雰囲気良かった	410	39.3%	76	47.8%	5	71.4%	41	36.6%	5	50.0%	180	38.7%	76	41.5%	22	23.9%	5	38.5%	0	0.0%
採用担当者・社員に好感が持てた	308	29.6%	34	21.4%	2	28.6%	33	29.5%	4	40.0%	154	33.1%	57	31.1%	21	22.8%	2	15.4%	1	100.0%
社会貢献度が高い	114	10.9%	14	8.8%	1	14.3%	10	8.9%	1	10.0%	51	11.0%	21	11.5%	14	15.2%	1	7.7%	1	100.0%
その他	23	2.2%	1	0.6%	0	0.0%	1	0.9%	0	0.0%	15	3.2%	3	1.6%	1	1.1%	2	15.4%	0	0.0%
無回答	2	0.2%	0	0.0%	0	0.0%	0	0.0%	0	0.0%	2	0.4%	0	0.0%	0	0.0%	0	0.0%	0	0.0%

2016年	2016年度(平成28年)																			
	全体		高卒		高専卒		専門学校卒		短大卒		大学(文系)卒		大学(理系)卒		大学院卒		その他		不明	
	件数	%	件数	%	件数	%	件数	%	件数	%	件数	%	件数	%	件数	%	件数	%	件数	%
回答者数	929		154		6		117		18		381		162		80		10		1	
合計	2,729	293.8%	444	288.3%	18	300.0%	346	295.7%	54	300.0%	1,123	294.8%	478	295.1%	233	291.3%	30	300.0%	3	300.0%
自分の能力・個性が活かせる	443	47.7%	61	39.6%	3	50.0%	56	47.9%	9	50.0%	170	44.6%	75	46.3%	60	75.0%	8	80.0%	1	100.0%
待遇(給与・福利厚生等)が良い	195	21.0%	42	27.3%	2	33.3%	33	28.2%	2	11.1%	73	19.2%	26	16.0%	17	21.3%	0	0.0%	0	0.0%
経営者に魅力を感じた	169	18.2%	22	14.3%	1	16.7%	17	14.5%	4	22.2%	77	20.2%	35	21.6%	12	15.0%	1	10.0%	0	0.0%
通勤が便利	135	14.5%	36	23.4%	1	16.7%	16	13.7%	2	11.1%	54	14.2%	22	13.6%	4	5.0%	0	0.0%	0	0.0%
将来性・発展性がある	254	27.3%	37	24.0%	1	16.7%	39	33.3%	3	16.7%	99	26.0%	50	30.9%	19	23.8%	5	50.0%	1	100.0%
仕事の内容がおもしろそう	463	49.8%	58	37.7%	0	0.0%	43	36.8%	4	22.2%	212	55.6%	88	54.3%	48	60.0%	9	90.0%	1	100.0%
安定性がある	269	29.0%	54	35.1%	3	50.0%	32	27.4%	6	33.3%	109	28.6%	44	27.2%	21	26.3%	0	0.0%	0	0.0%
学校の先輩・知人がいる	93	10.0%	17	11.0%	1	16.7%	21	17.9%	6	33.3%	19	5.0%	20	12.3%	7	8.8%	2	20.0%	0	0.0%
国際性がある	53	5.7%	5	3.2%	0	0.0%	6	5.1%	1	5.6%	29	7.6%	8	4.9%	4	5.0%	0	0.0%	0	0.0%
学校や先生に薦められた	109	11.7%	27	17.5%	2	33.3%	27	23.1%	6	33.3%	22	5.8%	20	12.3%	4	5.0%	1	10.0%	0	0.0%
社名・商品名が知られている	36	3.9%	2	1.3%	0	0.0%	5	4.3%	2	11.1%	18	4.7%	5	3.1%	4	5.0%	0	0.0%	0	0.0%
他に適当な所がなかった	54	5.8%	9	5.8%	0	0.0%	4	3.4%	0	0.0%	24	6.3%	11	6.8%	6	7.5%	0	0.0%	0	0.0%
職場の雰囲気良かった	427	46.0%	69	44.8%	4	66.7%	44	37.6%	9	50.0%	201	52.8%	70	43.2%	27	33.8%	3	30.0%	0	0.0%
その他	28	3.0%	5	3.2%	0	0.0%	3	2.6%	0	0.0%	15	3.9%	4	2.5%	0	0.0%	1	10.0%	0	0.0%
無回答	1	0.1%	0	0.0%	0	0.0%	0	0.0%	0	0.0%	1	0.3%	0	0.0%	0	0.0%	0	0.0%	0	0.0%

■ 入社した会社を選んだ理由

Q3. 入社した会社を選んだ理由は何ですか (3MA)

■ 学歴別

2015年	2015年度(平成27年)																			
	全体		高卒		高専卒		専門学校卒		短大卒		大学(文系)卒		大学(理系)卒		大学院卒		その他		不明	
	件数	%	件数	%	件数	%	件数	%	件数	%	件数	%	件数	%	件数	%	件数	%	件数	%
回答者数	948		121		5		120		18		397		167		100		16		4	
合計	2,786	293.9%	360	297.5%	15	300.0%	351	292.5%	53	294.4%	1,166	293.7%	493	295.2%	293	293.0%	44	275.0%	11	275.0%
自分の能力・個性が活かせる	426	44.9%	43	35.5%	3	60.0%	62	51.7%	5	27.8%	150	37.8%	82	49.1%	72	72.0%	8	50.0%	1	25.0%
待遇(給与・福利厚生等)が良い	200	21.1%	38	31.4%	0	0.0%	20	16.7%	3	16.7%	84	21.2%	38	22.8%	11	11.0%	5	31.3%	1	25.0%
経営者に魅力を感じた	188	19.8%	12	9.9%	2	40.0%	23	19.2%	2	11.1%	91	22.9%	37	22.2%	19	19.0%	2	12.5%	0	0.0%
通勤が便利	147	15.5%	38	31.4%	0	0.0%	13	10.8%	3	16.7%	58	14.6%	21	12.6%	10	10.0%	3	18.8%	1	25.0%
将来性・発展性がある	254	26.8%	29	24.0%	1	20.0%	40	33.3%	2	11.1%	91	22.9%	59	35.3%	29	29.0%	2	12.5%	1	25.0%
仕事の内容がおもしろそう	473	49.9%	38	31.4%	2	40.0%	49	40.8%	2	11.1%	216	54.4%	87	52.1%	70	70.0%	8	50.0%	1	25.0%
安定性がある	234	24.7%	46	38.0%	2	40.0%	26	21.7%	6	33.3%	99	24.9%	43	25.7%	11	11.0%	1	6.3%	0	0.0%
学校の先輩・知人がいる	86	9.1%	12	9.9%	0	0.0%	19	15.8%	6	33.3%	21	5.3%	18	10.8%	9	9.0%	1	6.3%	0	0.0%
国際性がある	75	7.9%	3	2.5%	0	0.0%	7	5.8%	1	5.6%	55	13.9%	5	3.0%	4	4.0%	0	0.0%	0	0.0%
学校や先生に薦められた	147	15.5%	35	28.9%	2	40.0%	40	33.3%	8	44.4%	33	8.3%	16	9.6%	7	7.0%	3	18.8%	3	75.0%
社名・商品名が知られている	36	3.8%	3	2.5%	0	0.0%	2	1.7%	1	5.6%	22	5.5%	5	3.0%	3	3.0%	0	0.0%	0	0.0%
他に適当な所がなかった	43	4.5%	3	2.5%	0	0.0%	3	2.5%	1	5.6%	23	5.8%	9	5.4%	2	2.0%	1	6.3%	1	25.0%
職場の雰囲気良かった	451	47.6%	59	48.8%	3	60.0%	43	35.8%	13	72.2%	214	53.9%	68	40.7%	43	43.0%	6	37.5%	2	50.0%
その他	23	2.4%	1	0.8%	0	0.0%	2	1.7%	0	0.0%	9	2.3%	5	3.0%	2	2.0%	4	25.0%	0	0.0%
無回答	3	0.3%	0	0.0%	0	0.0%	2	1.7%	0	0.0%	0	0.0%	0	0.0%	1	1.0%	0	0.0%	0	0.0%

2014年	2014年度(平成26年)																			
	全体		高卒		高専卒		専門学校卒		短大卒		大学(文系)卒		大学(理系)卒		大学院卒		その他		不明	
	件数	%	件数	%	件数	%	件数	%	件数	%	件数	%	件数	%	件数	%	件数	%	件数	%
回答者数	872		122		6		102		17		354		177		84		8		2	
合計	2,566	294.3%	363	297.5%	18	300.0%	303	297.1%	49	288.2%	1,039	293.5%	522	294.9%	244	290.5%	24	300.0%	4	200.0%
自分の能力・個性が活かせる	388	44.5%	47	38.5%	2	33.3%	52	51.0%	4	23.5%	139	39.3%	79	44.6%	58	69.0%	6	75.0%	1	50.0%
待遇(給与・福利厚生等)が良い	184	21.1%	21	17.2%	0	0.0%	16	15.7%	4	23.5%	84	23.7%	39	22.0%	20	23.8%	0	0.0%	0	0.0%
経営者に魅力を感じた	158	18.1%	14	11.5%	1	16.7%	19	18.6%	5	29.4%	70	19.8%	35	19.8%	12	14.3%	2	25.0%	0	0.0%
通勤が便利	145	16.6%	36	29.5%	1	16.7%	13	12.7%	8	47.1%	51	14.4%	28	15.8%	7	8.3%	1	12.5%	0	0.0%
将来性・発展性がある	238	27.3%	26	21.3%	3	50.0%	30	29.4%	4	23.5%	98	27.7%	52	29.4%	23	27.4%	2	25.0%	0	0.0%
仕事の内容がおもしろそう	470	53.9%	45	36.9%	2	33.3%	45	44.1%	4	23.5%	205	57.9%	112	63.3%	52	61.9%	4	50.0%	1	50.0%
安定性がある	215	24.7%	42	34.4%	1	16.7%	17	16.7%	5	29.4%	93	26.3%	45	25.4%	10	11.9%	2	25.0%	0	0.0%
学校の先輩・知人がいる	73	8.4%	19	15.6%	3	50.0%	13	12.7%	1	5.9%	13	3.7%	18	10.2%	5	6.0%	1	12.5%	0	0.0%
国際性がある	59	6.8%	5	4.1%	1	16.7%	4	3.9%	0	0.0%	33	9.3%	4	2.3%	12	14.3%	0	0.0%	0	0.0%
学校や先生に薦められた	119	13.6%	36	29.5%	2	33.3%	27	26.5%	3	17.6%	21	5.9%	19	10.7%	9	10.7%	2	25.0%	0	0.0%
社名・商品名が知られている	24	2.8%	4	3.3%	0	0.0%	2	2.0%	0	0.0%	11	3.1%	6	3.4%	0	0.0%	1	12.5%	0	0.0%
他に適当な所がなかった	48	5.5%	5	4.1%	0	0.0%	6	5.9%	3	17.6%	23	6.5%	10	5.6%	1	1.2%	0	0.0%	0	0.0%
職場の雰囲気良かった	407	46.7%	56	45.9%	2	33.3%	53	52.0%	8	47.1%	184	52.0%	68	38.4%	32	38.1%	3	37.5%	1	50.0%
その他	35	4.0%	6	4.9%	0	0.0%	6	5.9%	0	0.0%	13	3.7%	7	4.0%	3	3.6%	0	0.0%	0	0.0%
無回答	3	0.3%	1	0.8%	0	0.0%	0	0.0%	0	0.0%	1	0.3%	0	0.0%	0	0.0%	0	0.0%	1	50.0%

■ 入社した会社の認知経路

Q4. 入社した会社をどのようにして知りましたか (SA)

	2017年度 (平成29年)		2016年度 (平成28年)		2015年度 (平成27年)		2014年度 (平成26年)		2013年度 (平成25年)		2012年度 (平成24年)	
	件数	%	件数	%	件数	%	件数	%	件数	%	件数	%
全体	1,042	100.0%	929	100.0%	948	100.0%	872	100.0%	869	100.0%	787	100.0%
学校就職部/ キャリアセンター	253	24.3%	259	27.9%	291	30.7%	255	29.2%	251	28.9%	231	29.4%
自社ホームページ	67	6.4%	57	6.1%	59	6.2%	52	6.0%	51	5.9%	52	6.6%
求人情報サイト	328	31.5%	307	33.0%	264	27.8%	282	32.3%	254	29.2%	226	28.7%
求人情報誌	9	0.9%	18	1.9%	9	0.9%	5	0.6%	6	0.7%	7	0.9%
合同会社説明会	81	7.8%	52	5.6%	53	5.6%	49	5.6%	53	6.1%	50	6.4%
自社での会社説明会	20	1.9%	17	1.8%	24	2.5%	20	2.3%	22	2.5%	16	2.0%
ハローワーク	69	6.6%	48	5.2%	69	7.3%	66	7.6%	64	7.4%	54	6.9%
知人の紹介	129	12.4%	100	10.8%	120	12.7%	78	8.9%	101	11.6%	101	12.8%
その他	85	8.2%	71	7.6%	57	6.0%	62	7.1%	62	7.1%	50	6.4%
無回答	1	0.1%	0	0.0%	2	0.2%	3	0.3%	5	0.6%	0	0.0%

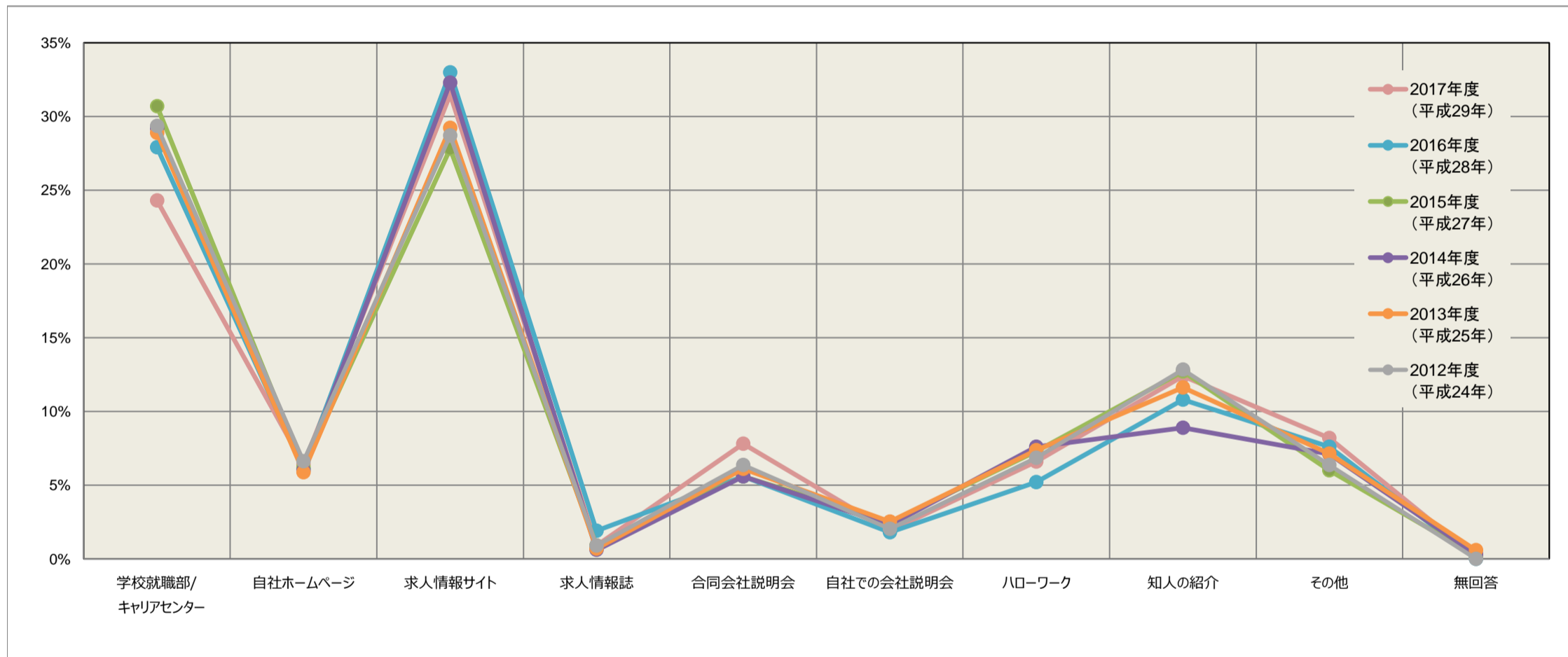

■ 入社した会社の認知経路

Q4. 入社した会社をどのようにして知りましたか (SA)

■ 資本金別

2017年	2017年度(平成29年)													
	全体		0~1,000万円未満		1,000~5,000万円未満		5,000~1億円未満		1億~10億円未満		10億円以上		不明	
	件数	%	件数	%	件数	%	件数	%	件数	%	件数	%	件数	%
全体	1,042	100.0%	75	100.0%	414	100.0%	263	100.0%	234	100.0%	56	100.0%	0	-
学校就職部/ キャリアセンター	253	24.3%	6	8.0%	113	27.3%	69	26.2%	51	21.8%	14	25.0%	0	-
自社ホームページ	67	6.4%	7	9.3%	20	4.8%	25	9.5%	13	5.6%	2	3.6%	0	-
求人情報サイト	328	31.5%	26	34.7%	134	32.4%	73	27.8%	74	31.6%	21	37.5%	0	-
求人情報誌	9	0.9%	1	1.3%	4	1.0%	2	0.8%	1	0.4%	1	1.8%	0	-
合同会社説明会	81	7.8%	3	4.0%	31	7.5%	19	7.2%	25	10.7%	3	5.4%	0	-
自社での会社説明会	20	1.9%	3	4.0%	8	1.9%	7	2.7%	0	0.0%	2	3.6%	0	-
ハローワーク	69	6.6%	4	5.3%	31	7.5%	17	6.5%	17	7.3%	0	0.0%	0	-
知人の紹介	129	12.4%	12	16.0%	39	9.4%	35	13.3%	36	15.4%	7	12.5%	0	-
その他	85	8.2%	12	16.0%	34	8.2%	16	6.1%	17	7.3%	6	10.7%	0	-
無回答	1	0.1%	1	1.3%	0	0.0%	0	0.0%	0	0.0%	0	0.0%	0	-

2016年	2016年度(平成28年)													
	全体		0~1,000万円未満		1,000~5,000万円未満		5,000~1億円未満		1億~10億円未満		10億円以上		不明	
	件数	%	件数	%	件数	%	件数	%	件数	%	件数	%	件数	%
全体	929	100.0%	79	100.0%	382	100.0%	266	100.0%	158	100.0%	44	100.0%	0	-
学校就職部	259	27.9%	8	10.1%	114	29.8%	82	30.8%	45	28.5%	10	22.7%	0	-
自社ホームページ	57	6.1%	7	8.9%	22	5.8%	15	5.6%	8	5.1%	5	11.4%	0	-
求人情報サイト	307	33.0%	32	40.5%	132	34.6%	78	29.3%	51	32.3%	14	31.8%	0	-
求人情報誌	18	1.9%	0	0.0%	6	1.6%	8	3.0%	3	1.9%	1	2.3%	0	-
合同会社説明会	52	5.6%	4	5.1%	19	5.0%	16	6.0%	8	5.1%	5	11.4%	0	-
自社での会社説明会	17	1.8%	2	2.5%	8	2.1%	3	1.1%	1	0.6%	3	6.8%	0	-
ハローワーク	48	5.2%	4	5.1%	21	5.5%	11	4.1%	12	7.6%	0	0.0%	0	-
知人の紹介	100	10.8%	16	20.3%	34	8.9%	31	11.7%	15	9.5%	4	9.1%	0	-
その他	71	7.6%	6	7.6%	26	6.8%	22	8.3%	15	9.5%	2	4.5%	0	-
無回答	0	0.0%	0	0.0%	0	0.0%	0	0.0%	0	0.0%	0	0.0%	0	-

2015年	2015年度(平成27年)													
	全体		0~1,000万円未満		1,000~5,000万円未満		5,000~1億円未満		1億~10億円未満		10億円以上		不明	
	件数	%	件数	%	件数	%	件数	%	件数	%	件数	%	件数	%
全体	948	100.0%	70	100.0%	436	100.0%	226	100.0%	183	100.0%	32	100.0%	1	100.0%
学校就職部	291	30.7%	15	21.4%	148	33.9%	72	31.9%	41	22.4%	14	43.8%	1	100.0%
自社ホームページ	59	6.2%	6	8.6%	25	5.7%	17	7.5%	10	5.5%	1	3.1%	0	0.0%
求人情報サイト	264	27.8%	11	15.7%	124	28.4%	55	24.3%	68	37.2%	6	18.8%	0	0.0%
求人情報誌	9	0.9%	1	1.4%	5	1.1%	2	0.9%	1	0.5%	0	0.0%	0	0.0%
合同会社説明会	53	5.6%	4	5.7%	23	5.3%	13	5.8%	13	7.1%	0	0.0%	0	0.0%
会社説明会	24	2.5%	2	2.9%	11	2.5%	6	2.7%	5	2.7%	0	0.0%	0	0.0%
ハローワーク	69	7.3%	6	8.6%	30	6.9%	15	6.6%	18	9.8%	0	0.0%	0	0.0%
知人の紹介	120	12.7%	11	15.7%	49	11.2%	31	13.7%	20	10.9%	9	28.1%	0	0.0%
その他	57	6.0%	13	18.6%	20	4.6%	15	6.6%	7	3.8%	2	6.3%	0	0.0%
無回答	2	0.2%	1	1.4%	1	0.2%	0	0.0%	0	0.0%	0	0.0%	0	0.0%

■ 入社した会社の認知経路

Q4. 入社した会社をどのようにして知りましたか (SA)

■ 資本金別

2014年	2014年度(平成26年)											
	全体		0~1,000万円未満		1,000~5,000万円未満		5,000~1億円未満		1億~10億円未満		10億円以上	
	件数	%	件数	%	件数	%	件数	%	件数	%	件数	%
全体	872	100.0%	62	100.0%	404	100.0%	245	100.0%	146	100.0%	15	100.0%
学校就職部	255	29.2%	13	21.0%	145	35.9%	59	24.1%	37	25.3%	1	6.7%
自社ホームページ	52	6.0%	5	8.1%	25	6.2%	11	4.5%	7	4.8%	4	26.7%
求人情報サイト	282	32.3%	21	33.9%	132	32.7%	79	32.2%	44	30.1%	6	40.0%
求人情報誌	5	0.6%	0	0.0%	2	0.5%	2	0.8%	1	0.7%	0	0.0%
合同会社説明会	49	5.6%	2	3.2%	23	5.7%	17	6.9%	7	4.8%	0	0.0%
会社説明会	20	2.3%	0	0.0%	7	1.7%	6	2.4%	7	4.8%	0	0.0%
ハローワーク	66	7.6%	8	12.9%	25	6.2%	19	7.8%	14	9.6%	0	0.0%
知人の紹介	78	8.9%	6	9.7%	27	6.7%	30	12.2%	15	10.3%	0	0.0%
その他	62	7.1%	7	11.3%	18	4.5%	19	7.8%	14	9.6%	4	26.7%
無回答	3	0.3%	0	0.0%	0	0.0%	3	1.2%	0	0.0%	0	0.0%

2013年	2013年度(平成25年)											
	全体		0~1,000万円未満		1,000~5,000万円未満		5,000~1億円未満		1億~10億円未満		10億円以上	
	件数	%	件数	%	件数	%	件数	%	件数	%	件数	%
全体	869	100.0%	63	100.0%	367	100.0%	221	100.0%	181	100.0%	37	100.0%
学校就職部	251	28.9%	10	15.9%	117	31.9%	69	31.2%	47	26.0%	8	21.6%
自社ホームページ	51	5.9%	4	6.3%	20	5.4%	16	7.2%	9	5.0%	2	5.4%
求人情報サイト	254	29.2%	19	30.2%	101	27.5%	63	28.5%	57	31.5%	14	37.8%
求人情報誌	6	0.7%	1	1.6%	2	0.5%	3	1.4%	0	0.0%	0	0.0%
合同会社説明会	53	6.1%	1	1.6%	30	8.2%	17	7.7%	5	2.8%	0	0.0%
会社説明会	22	2.5%	1	1.6%	5	1.4%	9	4.1%	5	2.8%	2	5.4%
ハローワーク	64	7.4%	4	6.3%	22	6.0%	18	8.1%	20	11.0%	0	0.0%
知人の紹介	101	11.6%	16	25.4%	39	10.6%	17	7.7%	23	12.7%	6	16.2%
その他	62	7.1%	6	9.5%	29	7.9%	8	3.6%	15	8.3%	4	10.8%
無回答	5	0.6%	1	1.6%	2	0.5%	1	0.5%	0	0.0%	1	2.7%

2012年	2012年度(平成24年)											
	全体		0~1,000万円未満		1,000~5,000万円未満		5,000~1億円未満		1億~10億円未満		10億円以上	
	件数	%	件数	%	件数	%	件数	%	件数	%	件数	%
全体	787	100.0%	62	100.0%	347	100.0%	201	100.0%	166	100.0%	11	100.0%
学校就職部	231	29.4%	3	4.8%	116	33.4%	63	31.3%	43	25.9%	6	54.5%
自社ホームページ	52	6.6%	3	4.8%	15	4.3%	16	8.0%	17	10.2%	1	9.1%
求人情報サイト	226	28.7%	24	38.7%	93	26.8%	45	22.4%	63	38.0%	1	9.1%
求人情報誌	7	0.9%	0	0.0%	3	0.9%	1	0.5%	3	1.8%	0	0.0%
合同会社説明会	50	6.4%	0	0.0%	26	7.5%	18	9.0%	5	3.0%	1	9.1%
会社説明会	16	2.0%	2	3.2%	6	1.7%	4	2.0%	4	2.4%	0	0.0%
ハローワーク	54	6.9%	8	12.9%	26	7.5%	13	6.5%	7	4.2%	0	0.0%
知人の紹介	101	12.8%	15	24.2%	42	12.1%	25	12.4%	17	10.2%	2	18.2%
その他	50	6.4%	7	11.3%	20	5.8%	16	8.0%	7	4.2%	0	0.0%
無回答	0	0.0%	0	0.0%	0	0.0%	0	0.0%	0	0.0%	0	0.0%

■ 入社した会社の認知経路

Q4. 入社した会社をどのようにして知りましたか (SA)

■ 業種別

2017年	2017年度(平成29年)																											
	全体		小売		卸売		製造		金融		建設不動産		資源エネルギー		貿易		サービス		情報産業		運輸交通		その他		不明			
	件数	%	件数	%	件数	%	件数	%	件数	%	件数	%	件数	%	件数	%	件数	%	件数	%	件数	%	件数	%	件数	%		
全体	1,042	100.0%	31	100.0%	159	100.0%	260	100.0%	7	100.0%	167	100.0%	4	100.0%	17	100.0%	172	100.0%	165	100.0%	28	100.0%	32	100.0%	0	-		
学校就職部/ キャリアセンター	253	24.3%	3	9.7%	33	20.8%	83	31.9%	1	14.3%	49	29.3%	0	0.0%	4	23.5%	31	18.0%	31	18.8%	12	42.9%	6	18.8%	0	-		
自社ホームページ	67	6.4%	4	12.9%	6	3.8%	13	5.0%	0	0.0%	15	9.0%	0	0.0%	1	5.9%	14	8.1%	10	6.1%	0	0.0%	4	12.5%	0	-		
求人情報サイト	328	31.5%	9	29.0%	55	34.6%	69	26.5%	2	28.6%	32	19.2%	0	0.0%	5	29.4%	60	34.9%	77	46.7%	8	28.6%	11	34.4%	0	-		
求人情報誌	9	0.9%	0	0.0%	0	0.0%	4	1.5%	0	0.0%	3	1.8%	0	0.0%	0	0.0%	1	0.6%	1	0.6%	0	0.0%	0	0.0%	0	-		
合同会社説明会	81	7.8%	4	12.9%	20	12.6%	9	3.5%	0	0.0%	7	4.2%	2	50.0%	4	23.5%	16	9.3%	19	11.5%	0	0.0%	0	0.0%	0	-		
自社での会社説明会	20	1.9%	0	0.0%	1	0.6%	0	0.0%	0	0.0%	10	6.0%	0	0.0%	0	0.0%	3	1.7%	4	2.4%	1	3.6%	1	3.1%	0	-		
ハローワーク	69	6.6%	2	6.5%	15	9.4%	24	9.2%	1	14.3%	11	6.6%	1	25.0%	1	5.9%	7	4.1%	5	3.0%	1	3.6%	1	3.1%	0	-		
知人の紹介	129	12.4%	5	16.1%	19	11.9%	36	13.8%	2	28.6%	27	16.2%	1	25.0%	1	5.9%	22	12.8%	9	5.5%	4	14.3%	3	9.4%	0	-		
その他	85	8.2%	4	12.9%	10	6.3%	21	8.1%	1	14.3%	13	7.8%	0	0.0%	1	5.9%	18	10.5%	9	5.5%	2	7.1%	6	18.8%	0	-		
無回答	1	0.1%	0	0.0%	0	0.0%	1	0.4%	0	0.0%	0	0.0%	0	0.0%	0	0.0%	0	0.0%	0	0.0%	0	0.0%	0	0.0%	0	-		

2016年	2016年度(平成28年)																											
	全体		小売		卸売		製造		金融		建設不動産		資源エネルギー		貿易		サービス		情報産業		運輸交通		その他		不明			
	件数	%	件数	%	件数	%	件数	%	件数	%	件数	%	件数	%	件数	%	件数	%	件数	%	件数	%	件数	%	件数	%		
全体	929	100.0%	4	100.0%	118	100.0%	175	100.0%	5	100.0%	145	100.0%	8	100.0%	24	100.0%	239	100.0%	143	100.0%	47	100.0%	21	100.0%	0	-		
学校就職部	259	27.9%	0	0.0%	22	18.6%	57	32.6%	1	20.0%	49	33.8%	3	37.5%	1	4.2%	65	27.2%	37	25.9%	23	48.9%	1	4.8%	0	-		
自社ホームページ	57	6.1%	0	0.0%	8	6.8%	9	5.1%	0	0.0%	8	5.5%	0	0.0%	1	4.2%	19	7.9%	9	6.3%	1	2.1%	2	9.5%	0	-		
求人情報サイト	307	33.0%	3	75.0%	38	32.2%	48	27.4%	0	0.0%	35	24.1%	1	12.5%	13	54.2%	89	37.2%	57	39.9%	10	21.3%	13	61.9%	0	-		
求人情報誌	18	1.9%	0	0.0%	1	0.8%	5	2.9%	0	0.0%	3	2.1%	0	0.0%	0	0.0%	5	2.1%	2	1.4%	2	4.3%	0	0.0%	0	-		
合同会社説明会	52	5.6%	0	0.0%	5	4.2%	9	5.1%	0	0.0%	9	6.2%	0	0.0%	0	0.0%	16	6.7%	10	7.0%	3	6.4%	0	0.0%	0	-		
自社での会社説明会	17	1.8%	0	0.0%	4	3.4%	3	1.7%	1	20.0%	4	2.8%	0	0.0%	0	0.0%	2	0.8%	2	1.4%	0	0.0%	1	4.8%	0	-		
ハローワーク	48	5.2%	0	0.0%	13	11.0%	7	4.0%	0	0.0%	11	7.6%	0	0.0%	0	0.0%	9	3.8%	6	4.2%	2	4.3%	0	0.0%	0	-		
知人の紹介	100	10.8%	1	25.0%	13	11.0%	23	13.1%	3	60.0%	17	11.7%	3	37.5%	6	25.0%	24	10.0%	6	4.2%	2	4.3%	2	9.5%	0	-		
その他	71	7.6%	0	0.0%	14	11.9%	14	8.0%	0	0.0%	9	6.2%	1	12.5%	3	12.5%	10	4.2%	14	9.8%	4	8.5%	2	9.5%	0	-		
無回答	0	0.0%	0	0.0%	0	0.0%	0	0.0%	0	0.0%	0	0.0%	0	0.0%	0	0.0%	0	0.0%	0	0.0%	0	0.0%	0	0.0%	0	-		

2015年	2015年度(平成27年)																											
	全体		小売		卸売		製造		金融		建設不動産		資源エネルギー		貿易		サービス		情報産業		運輸交通		その他		不明			
	件数	%	件数	%	件数	%	件数	%	件数	%	件数	%	件数	%	件数	%	件数	%	件数	%	件数	%	件数	%	件数	%		
全体	948	100.0%	23	100.0%	178	100.0%	182	100.0%	5	100.0%	121	100.0%	6	100.0%	18	100.0%	175	100.0%	166	100.0%	63	100.0%	10	100.0%	1	100.0%		
学校就職部	291	30.7%	5	21.7%	48	27.0%	73	40.1%	0	0.0%	43	35.5%	2	33.3%	4	22.2%	44	25.1%	38	22.9%	33	52.4%	1	10.0%	0	0.0%		
自社ホームページ	59	6.2%	6	26.1%	9	5.1%	4	2.2%	0	0.0%	17	14.0%	0	0.0%	0	0.0%	11	6.3%	7	4.2%	3	4.8%	2	20.0%	0	0.0%		
求人情報サイト	264	27.8%	7	30.4%	58	32.6%	47	25.8%	4	80.0%	27	22.3%	0	0.0%	7	38.9%	55	31.4%	51	30.7%	6	9.5%	1	10.0%	1	100.0%		
求人情報誌	9	0.9%	0	0.0%	1	0.6%	4	2.2%	0	0.0%	1	0.8%	0	0.0%	0	0.0%	1	0.6%	2	1.2%	0	0.0%	0	0.0%	0	0.0%		
合同会社説明会	53	5.6%	0	0.0%	9	5.1%	3	1.6%	0	0.0%	3	2.5%	0	0.0%	0	0.0%	10	5.7%	19	11.4%	8	12.7%	1	10.0%	0	0.0%		
会社説明会	24	2.5%	0	0.0%	4	2.2%	2	1.1%	0	0.0%	4	3.3%	0	0.0%	0	0.0%	1	0.6%	10	6.0%	2	3.2%	1	10.0%	0	0.0%		
ハローワーク	69	7.3%	0	0.0%	20	11.2%	16	8.8%	0	0.0%	5	4.1%	1	16.7%	3	16.7%	10	5.7%	10	6.0%	4	6.3%	0	0.0%	0	0.0%		
知人の紹介	120	12.7%	1	4.3%	20	11.2%	25	13.7%	0	0.0%	17	14.0%	2	33.3%	4	22.2%	26	14.9%	18	10.8%	5	7.9%	2	20.0%	0	0.0%		
その他	57	6.0%	4	17.4%	9	5.1%	8	4.4%	1	20.0%	4	3.3%	1	16.7%	0	0.0%	16	9.1%	10	6.0%	2	3.2%	2	20.0%	0	0.0%		
無回答	2	0.2%	0	0.0%	0	0.0%	0	0.0%	0	0.0%	0	0.0%	0	0.0%	0	0.0%	1	0.6%	1	0.6%	0	0.0%	0	0.0%	0	0.0%		

■ 入社した会社の認知経路

Q4. 入社した会社をどのようにして知りましたか (SA)

■ 業種別

2014年	2014年度(平成26年)																								
	全体		小売		卸売		製造		金融		建設不動産		資源エネルギー		貿易		サービス		情報産業		運輸交通		その他		
	件数	%	件数	%	件数	%	件数	%	件数	%	件数	%	件数	%	件数	%	件数	%	件数	%	件数	%	件数	%	件数
全体	872	100.0%	10	100.0%	119	100.0%	192	100.0%	8	100.0%	95	100.0%	7	100.0%	12	100.0%	161	100.0%	183	100.0%	48	100.0%	37	100.0%	
学校就職部	255	29.2%	1	10.0%	31	26.1%	66	34.4%	0	0.0%	27	28.4%	1	14.3%	0	0.0%	41	25.5%	47	25.7%	30	62.5%	11	29.7%	
自社ホームページ	52	6.0%	1	10.0%	5	4.2%	4	2.1%	1	12.5%	5	5.3%	0	0.0%	0	0.0%	19	11.8%	13	7.1%	0	0.0%	4	10.8%	
求人情報サイト	282	32.3%	1	10.0%	42	35.3%	51	26.6%	2	25.0%	34	35.8%	3	42.9%	4	33.3%	64	39.8%	68	37.2%	6	12.5%	7	18.9%	
求人情報誌	5	0.6%	0	0.0%	0	0.0%	0	0.0%	0	0.0%	2	2.1%	0	0.0%	1	8.3%	0	0.0%	0	0.0%	2	4.2%	0	0.0%	
合同会社説明会	49	5.6%	0	0.0%	5	4.2%	14	7.3%	2	25.0%	3	3.2%	0	0.0%	0	0.0%	9	5.6%	15	8.2%	0	0.0%	1	2.7%	
会社説明会	20	2.3%	0	0.0%	2	1.7%	5	2.6%	0	0.0%	1	1.1%	0	0.0%	1	8.3%	2	1.2%	8	4.4%	1	2.1%	0	0.0%	
ハローワーク	66	7.6%	5	50.0%	10	8.4%	17	8.9%	0	0.0%	7	7.4%	0	0.0%	1	8.3%	8	5.0%	8	4.4%	6	12.5%	4	10.8%	
知人の紹介	78	8.9%	1	10.0%	14	11.8%	21	10.9%	1	12.5%	11	11.6%	1	14.3%	4	33.3%	8	5.0%	12	6.6%	1	2.1%	4	10.8%	
その他	62	7.1%	1	10.0%	10	8.4%	14	7.3%	2	25.0%	4	4.2%	2	28.6%	1	8.3%	10	6.2%	12	6.6%	0	0.0%	6	16.2%	
無回答	3	0.3%	0	0.0%	0	0.0%	0	0.0%	0	0.0%	1	1.1%	0	0.0%	0	0.0%	0	0.0%	0	0.0%	2	4.2%	0	0.0%	

2013年	2013年度(平成25年)																							
	全体		小売		卸売		製造		金融		建設不動産		資源エネルギー		貿易		サービス・情報産業		運輸交通		その他			
	件数	%	件数	%	件数	%	件数	%	件数	%	件数	%	件数	%	件数	%	件数	%	件数	%	件数	%	件数	%
全体	869	100.0%	27	100.0%	122	100.0%	220	100.0%	7	100.0%	114	100.0%	5	100.0%	16	100.0%	287	100.0%			39	100.0%	32	100.0%
学校就職部	251	28.9%	2	7.4%	15	12.3%	76	34.5%	0	0.0%	46	40.4%	4	80.0%	2	12.5%	82	28.6%			19	48.7%	5	15.6%
自社ホームページ	51	5.9%	4	14.8%	8	6.6%	7	3.2%	1	14.3%	7	6.1%	0	0.0%	1	6.3%	20	7.0%			1	2.6%	2	6.3%
求人情報サイト	254	29.2%	13	48.1%	48	39.3%	61	27.7%	2	28.6%	27	23.7%	0	0.0%	6	37.5%	74	25.8%			11	28.2%	12	37.5%
求人情報誌	6	0.7%	1	3.7%	0	0.0%	0	0.0%	0	0.0%	3	2.6%	0	0.0%	0	0.0%	2	0.7%			0	0.0%	0	0.0%
合同会社説明会	53	6.1%	2	7.4%	4	3.3%	18	8.2%	1	14.3%	6	5.3%	0	0.0%	1	6.3%	19	6.6%			1	2.6%	1	3.1%
会社説明会	22	2.5%	0	0.0%	7	5.7%	4	1.8%	1	14.3%	0	0.0%	0	0.0%	1	6.3%	9	3.1%			0	0.0%	0	0.0%
ハローワーク	64	7.4%	0	0.0%	16	13.1%	22	10.0%	0	0.0%	4	3.5%	0	0.0%	2	12.5%	15	5.2%			4	10.3%	1	3.1%
知人の紹介	101	11.6%	4	14.8%	14	11.5%	19	8.6%	1	14.3%	13	11.4%	0	0.0%	1	6.3%	42	14.6%			2	5.1%	5	15.6%
その他	62	7.1%	1	3.7%	9	7.4%	13	5.9%	1	14.3%	7	6.1%	1	20.0%	2	12.5%	22	7.7%			1	2.6%	5	15.6%
無回答	5	0.6%	0	0.0%	1	0.8%	0	0.0%	0	0.0%	1	0.9%	0	0.0%	0	0.0%	2	0.7%			0	0.0%	1	3.1%

2012年	2012年度(平成24年)																							
	全体		小売		卸売		製造		金融		建設不動産		資源エネルギー		貿易		サービス・情報産業		運輸交通		その他			
	件数	%	件数	%	件数	%	件数	%	件数	%	件数	%	件数	%	件数	%	件数	%	件数	%	件数	%	件数	%
全体	787	100.0%	11	100.0%	127	100.0%	206	100.0%	3	100.0%	110	100.0%	3	100.0%	12	100.0%	256	100.0%			27	100.0%	32	100.0%
学校就職部	231	29.4%	3	27.3%	19	15.0%	75	36.4%	0	0.0%	33	30.0%	3	100.0%	2	16.7%	78	30.5%			13	48.1%	5	15.6%
自社ホームページ	52	6.6%	1	9.1%	11	8.7%	14	6.8%	0	0.0%	6	5.5%	0	0.0%	0	0.0%	17	6.6%			1	3.7%	2	6.3%
求人情報サイト	226	28.7%	3	27.3%	46	36.2%	52	25.2%	1	33.3%	26	23.6%	0	0.0%	7	58.3%	74	28.9%			9	33.3%	8	25.0%
求人情報誌	7	0.9%	0	0.0%	0	0.0%	2	1.0%	0	0.0%	2	1.8%	0	0.0%	0	0.0%	3	1.2%			0	0.0%	0	0.0%
合同会社説明会	50	6.4%	0	0.0%	10	7.9%	9	4.4%	1	33.3%	3	2.7%	0	0.0%	0	0.0%	24	9.4%			0	0.0%	3	9.4%
会社説明会	16	2.0%	0	0.0%	4	3.1%	4	1.9%	0	0.0%	1	0.9%	0	0.0%	0	0.0%	7	2.7%			0	0.0%	0	0.0%
ハローワーク	54	6.9%	1	9.1%	11	8.7%	17	8.3%	0	0.0%	13	11.8%	0	0.0%	0	0.0%	12	4.7%			0	0.0%	0	0.0%
知人の紹介	101	12.8%	3	27.3%	17	13.4%	22	10.7%	1	33.3%	19	17.3%	0	0.0%	1	8.3%	24	9.4%			4	14.8%	10	31.3%
その他	50	6.4%	0	0.0%	9	7.1%	11	5.3%	0	0.0%	7	6.4%	0	0.0%	2	16.7%	17	6.6%			0	0.0%	4	12.5%
無回答	0	0.0%	0	0.0%	0	0.0%	0	0.0%	0	0.0%	0	0.0%	0	0.0%	0	0.0%	0	0.0%			0	0.0%	0	0.0%

■ 入社した会社の認知経路

Q4. 入社した会社をどのようにして知りましたか (SA)

■ 性別

2017年	2017年度(平成29年)							
	全体		男性		女性		不明	
	件数	%	件数	%	件数	%	件数	%
全体	1042	100.0%	653	100.0%	388	100.0%	1	100.0%
学校就職部/ キャリアセンター	253	24.3%	160	24.5%	92	23.7%	1	100.0%
自社ホームページ	67	6.4%	41	6.3%	26	6.7%	0	0.0%
求人情報サイト	328	31.5%	205	31.4%	123	31.7%	0	0.0%
求人情報誌	9	0.9%	7	1.1%	2	0.5%	0	0.0%
合同会社説明会	81	7.8%	63	9.6%	18	4.6%	0	0.0%
自社での会社説明会	20	1.9%	14	2.1%	6	1.5%	0	0.0%
ハローワーク	69	6.6%	34	5.2%	35	9.0%	0	0.0%
知人の紹介	129	12.4%	85	13.0%	44	11.3%	0	0.0%
その他	85	8.2%	43	6.6%	42	10.8%	0	0.0%
無回答	1	0.1%	1	0.2%	0	0.0%	0	0.0%

2016年	2016年度(平成28年)							
	全体		男性		女性		不明	
	件数	%	件数	%	件数	%	件数	%
全体	929	100.0%	572	100.0%	356	100.0%	1	100.0%
学校就職部	259	27.9%	168	29.4%	91	25.6%	0	0.0%
自社ホームページ	57	6.1%	36	6.3%	21	5.9%	0	0.0%
求人情報サイト	307	33.0%	168	29.4%	139	39.0%	0	0.0%
求人情報誌	18	1.9%	15	2.6%	3	0.8%	0	0.0%
合同会社説明会	52	5.6%	32	5.6%	20	5.6%	0	0.0%
自社での会社説明会	17	1.8%	12	2.1%	5	1.4%	0	0.0%
ハローワーク	48	5.2%	27	4.7%	21	5.9%	0	0.0%
知人の紹介	100	10.8%	69	12.1%	30	8.4%	1	100.0%
その他	71	7.6%	45	7.9%	26	7.3%	0	0.0%
無回答	0	0.0%	0	0.0%	0	0.0%	0	0.0%

2015年	2015年度(平成27年)							
	全体		男性		女性		不明	
	件数	%	件数	%	件数	%	件数	%
全体	948	948.0%	599	599.0%	349	349.0%	0	-
学校就職部	291	30.7%	185	30.9%	106	30.4%	0	-
自社ホームページ	59	6.2%	38	6.3%	21	6.0%	0	-
求人情報サイト	264	27.8%	165	27.5%	99	28.4%	0	-
求人情報誌	9	0.9%	4	0.7%	5	1.4%	0	-
合同会社説明会	53	5.6%	38	6.3%	15	4.3%	0	-
会社説明会	24	2.5%	19	3.2%	5	1.4%	0	-
ハローワーク	69	7.3%	38	6.3%	31	8.9%	0	-
知人の紹介	120	12.7%	84	14.0%	36	10.3%	0	-
その他	57	6.0%	27	4.5%	30	8.6%	0	-
無回答	2	0.2%	1	0.2%	1	0.3%	0	-

■ 入社した会社の認知経路

Q4. 入社した会社をどのようにして知りましたか (SA)

■ 性別

2014年	2014年度(平成26年)							
	全体		男性		女性		不明	
	件数	%	件数	%	件数	%	件数	%
全体	872	100.0%	570	100.0%	301	100.0%	1	100.0%
学校就職部	255	29.2%	166	29.1%	88	29.2%	1	100.0%
自社ホームページ	52	6.0%	32	5.6%	20	6.6%	0	0.0%
求人情報サイト	282	32.3%	190	33.3%	92	30.6%	0	0.0%
求人情報誌	5	0.6%	5	0.9%	0	0.0%	0	0.0%
合同会社説明会	49	5.6%	35	6.1%	14	4.7%	0	0.0%
会社説明会	20	2.3%	17	3.0%	3	1.0%	0	0.0%
ハローワーク	66	7.6%	38	6.7%	28	9.3%	0	0.0%
知人の紹介	78	8.9%	54	9.5%	24	8.0%	0	0.0%
その他	62	7.1%	32	5.6%	30	10.0%	0	0.0%
無回答	3	0.3%	1	0.2%	2	0.7%	0	0.0%

2013年	2013年度(平成25年)							
	全体		男性		女性		不明	
	件数	%	件数	%	件数	%	件数	%
全体	869	100.0%	596	100.0%	273	100.0%	0	-
学校就職部	251	28.9%	183	30.7%	68	24.9%	0	-
自社ホームページ	51	5.9%	28	4.7%	23	8.4%	0	-
求人情報サイト	254	29.2%	165	27.7%	89	32.6%	0	-
求人情報誌	6	0.7%	3	0.5%	3	1.1%	0	-
合同会社説明会	53	6.1%	38	6.4%	15	5.5%	0	-
会社説明会	22	2.5%	18	3.0%	4	1.5%	0	-
ハローワーク	64	7.4%	48	8.1%	16	5.9%	0	-
知人の紹介	101	11.6%	72	12.1%	29	10.6%	0	-
その他	62	7.1%	38	6.4%	24	8.8%	0	-
無回答	5	0.6%	3	0.5%	2	0.7%	0	-

2012年	2012年度(平成24年)							
	全体		男性		女性		不明	
	件数	%	件数	%	件数	%	件数	%
全体	787	100.0%	528	100.0%	259	100.0%	0	-
学校就職部	231	29.4%	153	29.0%	78	30.1%	0	-
自社ホームページ	52	6.6%	34	6.4%	18	6.9%	0	-
求人情報サイト	226	28.7%	153	29.0%	73	28.2%	0	-
求人情報誌	7	0.9%	5	0.9%	2	0.8%	0	-
合同会社説明会	50	6.4%	37	7.0%	13	5.0%	0	-
会社説明会	16	2.0%	12	2.3%	4	1.5%	0	-
ハローワーク	54	6.9%	39	7.4%	15	5.8%	0	-
知人の紹介	101	12.8%	68	12.9%	33	12.7%	0	-
その他	50	6.4%	27	5.1%	23	8.9%	0	-
無回答	0	0.0%	0	0.0%	0	0.0%	0	-

■ 入社した会社の認知経路

Q4. 入社した会社をどのようにして知りましたか (SA)

■ 学歴別

2017年	2017年度(平成29年)																			
	全体		高卒		高専卒		専門学校卒		短大卒		大学(文系)卒		大学(理系)卒		大学院卒		その他		不明	
	件数	%	件数	%	件数	%	件数	%	件数	%	件数	%	件数	%	件数	%	件数	%	件数	%
全体	1,042	100.0%	159	100.0%	7	100.0%	112	100.0%	10	100.0%	465	100.0%	183	100.0%	92	100.0%	13	100.0%	1	100.0%
学校就職部/ キャリアセンター	253	24.3%	87	54.7%	5	71.4%	61	54.5%	5	50.0%	59	12.7%	24	13.1%	9	9.8%	2	15.4%	1	100.0%
自社ホームページ	67	6.4%	5	3.1%	0	0.0%	11	9.8%	0	0.0%	26	5.6%	9	4.9%	13	14.1%	3	23.1%	0	0.0%
求人情報サイト	328	31.5%	9	5.7%	0	0.0%	12	10.7%	1	10.0%	187	40.2%	83	45.4%	32	34.8%	4	30.8%	0	0.0%
求人情報誌	9	0.9%	6	3.8%	0	0.0%	0	0.0%	0	0.0%	1	0.2%	0	0.0%	1	1.1%	1	7.7%	0	0.0%
合同会社説明会	81	7.8%	3	1.9%	0	0.0%	11	9.8%	1	10.0%	44	9.5%	18	9.8%	3	3.3%	1	7.7%	0	0.0%
自社での会社説明会	20	1.9%	2	1.3%	0	0.0%	0	0.0%	0	0.0%	11	2.4%	2	1.1%	5	5.4%	0	0.0%	0	0.0%
ハローワーク	69	6.6%	11	6.9%	0	0.0%	2	1.8%	2	20.0%	43	9.2%	11	6.0%	0	0.0%	0	0.0%	0	0.0%
知人の紹介	129	12.4%	26	16.4%	2	28.6%	7	6.3%	0	0.0%	49	10.5%	27	14.8%	17	18.5%	1	7.7%	0	0.0%
その他	85	8.2%	10	6.3%	0	0.0%	7	6.3%	1	10.0%	45	9.7%	9	4.9%	12	13.0%	1	7.7%	0	0.0%
無回答	1	0.1%	0	0.0%	0	0.0%	1	0.9%	0	0.0%	0	0.0%	0	0.0%	0	0.0%	0	0.0%	0	0.0%

※2017年度新卒者のみ

2017年	2017年度(平成29年)																			
	全体		高卒		高専卒		専門学校卒		短大卒		大学(文系)卒		大学(理系)卒		大学院卒		その他		不明	
	件数	%	件数	%	件数	%	件数	%	件数	%	件数	%	件数	%	件数	%	件数	%	件数	%
全体	909	100.0%	135	100.0%	7	100.0%	98	100.0%	6	100.0%	408	100.0%	159	100.0%	87	100.0%	8	100.0%	1	100.0%
①学校就職部/ キャリアセンター	240	26.4%	84	62.2%	5	71.4%	58	59.2%	4	66.7%	54	13.2%	24	15.1%	9	10.3%	1	12.5%	1	100.0%
②自社ホームページ	62	6.8%	5	3.7%	0	0.0%	9	9.2%	0	0.0%	25	6.1%	8	5.0%	13	14.9%	2	25.0%	0	0.0%
③求人情報サイト	291	32.0%	5	3.7%	0	0.0%	10	10.2%	1	16.7%	168	41.2%	75	47.2%	29	33.3%	3	37.5%	0	0.0%
④求人情報誌	8	0.9%	6	4.4%	0	0.0%	0	0.0%	0	0.0%	1	0.2%	0	0.0%	1	1.1%	0	0.0%	0	0.0%
⑤合同会社説明会	74	8.1%	1	0.7%	0	0.0%	11	11.2%	0	0.0%	41	10.0%	18	11.3%	2	2.3%	1	12.5%	0	0.0%
⑥自社での会社説明会	20	2.2%	2	1.5%	0	0.0%	0	0.0%	0	0.0%	11	2.7%	2	1.3%	5	5.7%	0	0.0%	0	0.0%
⑦ハローワーク	38	4.2%	6	4.4%	0	0.0%	1	1.0%	1	16.7%	26	6.4%	4	2.5%	0	0.0%	0	0.0%	0	0.0%
⑧知人の紹介	99	10.9%	16	11.9%	2	28.6%	3	3.1%	0	0.0%	41	10.0%	21	13.2%	16	18.4%	0	0.0%	0	0.0%
⑨その他	77	8.5%	10	7.4%	0	0.0%	6	6.1%	0	0.0%	41	10.0%	7	4.4%	12	13.8%	1	12.5%	0	0.0%
無回答	0	0.0%	0	0.0%	0	0.0%	0	0.0%	0	0.0%	0	0.0%	0	0.0%	0	0.0%	0	0.0%	0	0.0%

2016年	2016年度(平成28年)																			
	全体		高卒		高専卒		専門学校卒		短大卒		大学(文系)卒		大学(理系)卒		大学院卒		その他		不明	
	件数	%	件数	%	件数	%	件数	%	件数	%	件数	%	件数	%	件数	%	件数	%	件数	%
全体	929	100.0%	154	100.0%	6	100.0%	117	100.0%	18	100.0%	381	100.0%	162	100.0%	80	100.0%	10	100.0%	1	100.0%
学校就職部	259	27.9%	88	57.1%	2	33.3%	65	55.6%	9	50.0%	50	13.1%	33	20.4%	8	10.0%	4	40.0%	0	0.0%
自社ホームページ	57	6.1%	3	1.9%	0	0.0%	6	5.1%	0	0.0%	24	6.3%	11	6.8%	12	15.0%	1	10.0%	0	0.0%
求人情報サイト	307	33.0%	16	10.4%	2	33.3%	20	17.1%	4	22.2%	168	44.1%	62	38.3%	32	40.0%	3	30.0%	0	0.0%
求人情報誌	18	1.9%	8	5.2%	0	0.0%	2	1.7%	0	0.0%	5	1.3%	3	1.9%	0	0.0%	0	0.0%	0	0.0%
合同会社説明会	52	5.6%	2	1.3%	0	0.0%	8	6.8%	0	0.0%	29	7.6%	10	6.2%	3	3.8%	0	0.0%	0	0.0%
自社での会社説明会	17	1.8%	1	0.6%	0	0.0%	4	3.4%	0	0.0%	8	2.1%	2	1.2%	2	2.5%	0	0.0%	0	0.0%
ハローワーク	48	5.2%	7	4.5%	1	16.7%	4	3.4%	1	5.6%	30	7.9%	3	1.9%	1	1.3%	0	0.0%	1	100.0%
知人の紹介	100	10.8%	17	11.0%	0	0.0%	4	3.4%	3	16.7%	37	9.7%	25	15.4%	12	15.0%	2	20.0%	0	0.0%
その他	71	7.6%	12	7.8%	1	16.7%	4	3.4%	1	5.6%	30	7.9%	13	8.0%	10	12.5%	0	0.0%	0	0.0%
無回答	0	0.0%	0	0.0%	0	0.0%	0	0.0%	0	0.0%	0	0.0%	0	0.0%	0	0.0%	0	0.0%	0	0.0%

■ 入社した会社の認知経路

Q4. 入社した会社をどのようにして知りましたか (SA)

2015年	2015年度(平成27年)																			
	全体		高卒		高専卒		専門学校卒		短大卒		大学(文系)卒		大学(理系)卒		大学院卒		その他		不明	
	件数	%	件数	%	件数	%	件数	%	件数	%	件数	%	件数	%	件数	%	件数	%	件数	%
全体	948	100.0%	121	100.0%	5	100.0%	120	100.0%	18	100.0%	397	100.0%	167	100.0%	100	100.0%	16	100.0%	4	100.0%
学校就職部	291	30.7%	86	71.1%	2	40.0%	71	59.2%	13	72.2%	64	16.1%	36	21.6%	12	12.0%	5	31.3%	2	50.0%
自社ホームページ	59	6.2%	2	1.7%	0	0.0%	6	5.0%	0	0.0%	18	4.5%	13	7.8%	20	20.0%	0	0.0%	0	0.0%
求人情報サイト	264	27.8%	10	8.3%	2	40.0%	11	9.2%	3	16.7%	143	36.0%	61	36.5%	29	29.0%	4	25.0%	1	25.0%
求人情報誌	9	0.9%	2	1.7%	0	0.0%	1	0.8%	0	0.0%	3	0.8%	1	0.6%	1	1.0%	1	6.3%	0	0.0%
合同会社説明会	53	5.6%	1	0.8%	1	20.0%	10	8.3%	0	0.0%	29	7.3%	9	5.4%	2	2.0%	1	6.3%	0	0.0%
会社説明会	24	2.5%	0	0.0%	0	0.0%	4	3.3%	0	0.0%	12	3.0%	6	3.6%	2	2.0%	0	0.0%	0	0.0%
ハローワーク	69	7.3%	7	5.8%	0	0.0%	3	2.5%	1	5.6%	48	12.1%	8	4.8%	1	1.0%	1	6.3%	0	0.0%
知人の紹介	120	12.7%	10	8.3%	0	0.0%	8	6.7%	0	0.0%	55	13.9%	24	14.4%	21	21.0%	1	6.3%	1	25.0%
その他	57	6.0%	3	2.5%	0	0.0%	6	5.0%	1	5.6%	24	6.0%	9	5.4%	11	11.0%	3	18.8%	0	0.0%
無回答	2	0.2%	0	0.0%	0	0.0%	0	0.0%	0	0.0%	1	0.3%	0	0.0%	1	1.0%	0	0.0%	0	0.0%

■ 学歴別

2014年	2014年度(平成26年)																			
	全体		高卒		高専卒		専門学校卒		短大卒		大学(文系)卒		大学(理系)卒		大学院卒		その他		不明	
	件数	%	件数	%	件数	%	件数	%	件数	%	件数	%	件数	%	件数	%	件数	%	件数	%
全体	872	100.0%	122	100.0%	6	100.0%	102	100.0%	17	100.0%	354	100.0%	177	100.0%	84	100.0%	8	100.0%	2	100.0%
学校就職部	255	29.2%	77	63.1%	2	33.3%	67	65.7%	9	52.9%	58	16.4%	32	18.1%	9	10.7%	1	12.5%	0	0.0%
自社ホームページ	52	6.0%	1	0.8%	0	0.0%	4	3.9%	0	0.0%	25	7.1%	9	5.1%	11	13.1%	2	25.0%	0	0.0%
求人情報サイト	282	32.3%	12	9.8%	2	33.3%	10	9.8%	4	23.5%	153	43.2%	72	40.7%	27	32.1%	1	12.5%	1	50.0%
求人情報誌	5	0.6%	3	2.5%	0	0.0%	0	0.0%	0	0.0%	1	0.3%	0	0.0%	1	1.2%	0	0.0%	0	0.0%
合同会社説明会	49	5.6%	1	0.8%	0	0.0%	8	7.8%	0	0.0%	20	5.6%	15	8.5%	5	6.0%	0	0.0%	0	0.0%
会社説明会	20	2.3%	2	1.6%	0	0.0%	3	2.9%	0	0.0%	7	2.0%	6	3.4%	2	2.4%	0	0.0%	0	0.0%
ハローワーク	66	7.6%	8	6.6%	0	0.0%	2	2.0%	1	5.9%	33	9.3%	18	10.2%	3	3.6%	1	12.5%	0	0.0%
知人の紹介	78	8.9%	12	9.8%	1	16.7%	6	5.9%	1	5.9%	29	8.2%	16	9.0%	13	15.5%	0	0.0%	0	0.0%
その他	62	7.1%	5	4.1%	1	16.7%	2	2.0%	2	11.8%	27	7.6%	9	5.1%	13	15.5%	3	37.5%	0	0.0%
無回答	3	0.3%	1	0.8%	0	0.0%	0	0.0%	0	0.0%	1	0.3%	0	0.0%	0	0.0%	0	0.0%	1	50.0%

2013年	2013年度(平成25年)																			
	全体		高卒		高専卒		専門学校卒		短大卒		大学(文系)卒		大学(理系)卒		大学院卒		その他		不明	
	件数	%	件数	%	件数	%	件数	%	件数	%	件数	%	件数	%	件数	%	件数	%	件数	%
全体	869	100.0%	122	100.0%	9	100.0%	77	100.0%	15	100.0%	354	100.0%	194	100.0%	90	100.0%	8	100.0%	0	-
学校就職部	251	28.9%	75	61.5%	2	22.2%	49	63.6%	4	26.7%	62	17.5%	48	24.7%	10	11.1%	1	12.5%	0	-
自社ホームページ	51	5.9%	2	1.6%	1	11.1%	3	3.9%	0	0.0%	23	6.5%	11	5.7%	10	11.1%	1	12.5%	0	-
求人情報サイト	254	29.2%	10	8.2%	0	0.0%	3	3.9%	2	13.3%	126	35.6%	75	38.7%	38	42.2%	0	0.0%	0	-
求人情報誌	6	0.7%	3	2.5%	0	0.0%	0	0.0%	0	0.0%	3	0.8%	0	0.0%	0	0.0%	0	0.0%	0	-
合同会社説明会	53	6.1%	3	2.5%	2	22.2%	8	10.4%	5	33.3%	22	6.2%	10	5.2%	3	3.3%	0	0.0%	0	-
会社説明会	22	2.5%	1	0.8%	0	0.0%	2	2.6%	0	0.0%	7	2.0%	8	4.1%	3	3.3%	1	12.5%	0	-
ハローワーク	64	7.4%	9	7.4%	1	11.1%	2	2.6%	1	6.7%	36	10.2%	12	6.2%	2	2.2%	1	12.5%	0	-
知人の紹介	101	11.6%	8	6.6%	3	33.3%	5	6.5%	1	6.7%	49	13.8%	18	9.3%	15	16.7%	2	25.0%	0	-
その他	62	7.1%	11	9.0%	0	0.0%	3	3.9%	2	13.3%	24	6.8%	11	5.7%	9	10.0%	2	25.0%	0	-
無回答	5	0.6%	0	0.0%	0	0.0%	2	2.6%	0	0.0%	2	0.6%	1	0.5%	0	0.0%	0	0.0%	0	-

2012年	2012年度(平成24年)																			
	全体		高卒		高専卒		専門学校卒		短大卒		大学(文系)卒		大学(理系)卒		大学院卒		その他		不明	
	件数	%	件数	%	件数	%	件数	%	件数	%	件数	%	件数	%	件数	%	件数	%	件数	%
全体	787	100.0%	84	100.0%	12	100.0%	94	100.0%	16	100.0%	334	100.0%	158	100.0%	79	100.0%	10	100.0%	0	-
学校就職部	231	29.4%	53	63.1%	8	66.7%	60	63.8%	8	50.0%	47	14.1%	40	25.3%	11	13.9%	4	40.0%	0	-
自社ホームページ	52	6.6%	1	1.2%	0	0.0%	4	4.3%	1	6.3%	29	8.7%	8	5.1%	7	8.9%	2	20.0%	0	-
求人情報サイト	226	28.7%	11	13.1%	1	8.3%	6	6.4%	2	12.5%	117	35.0%	55	34.8%	34	43.0%	0	0.0%	0	-
求人情報誌	7	0.9%	2	2.4%	0	0.0%	0	0.0%	0	0.0%	3	0.9%	1	0.6%	1	1.3%	0	0.0%	0	-
合同会社説明会	50	6.4%	4	4.8%	0	0.0%	7	7.4%	1	6.3%	27	8.1%	11	7.0%	0	0.0%	0	0.0%	0	-
会社説明会	16	2.0%	0	0.0%	0	0.0%	3	3.2%	1	6.3%	8	2.4%	3	1.9%	1	1.3%	0	0.0%	0	-
ハローワーク	54	6.9%	6	7.1%	0	0.0%	6	6.4%	0	0.0%	26	7.8%	15	9.5%	1	1.3%	0	0.0%	0	-
知人の紹介	101	12.8%	6	7.1%	3	25.0%	6	6.4%	2	12.5%	56	16.8%	18	11.4%	9	11.4%	1	10.0%	0	-
その他	50	6.4%	1	1.2%	0	0.0%	2	2.1%	1	6.3%	21	6.3%	7	4.4%	15	19.0%	3	30.0%	0	-
無回答	0	0.0%	0	0.0%	0	0.0%	0	0.0%	0	0.0%	0	0.0%	0	0.0%	0	0.0%	0	0.0%	0	-

■ 入社した会社の認知経路

Q4. 入社した会社をどのようにして知りましたか (SA)

■ 就職活動の感想

2017年	2017年度(平成29年)													
	全体		順調だった		ほぼ順調だった		やや厳しかった		厳しかった		その他		不明	
	件数	%	件数	%	件数	%	件数	%	件数	%	件数	%	件数	%
全体	1,042	100.0%	213	100.0%	391	100.0%	305	100.0%	119	100.0%	12	100.0%	2	100.0%
学校就職部/	253	24.3%	68	31.9%	102	26.1%	62	20.3%	21	17.6%	0	0.0%	0	0.0%
自社ホームページ	67	6.4%	16	7.5%	23	5.9%	20	6.6%	8	6.7%	0	0.0%	0	0.0%
求人情報サイト	328	31.5%	37	17.4%	126	32.2%	128	42.0%	35	29.4%	2	16.7%	0	0.0%
求人情報誌	9	0.9%	5	2.3%	2	0.5%	1	0.3%	0	0.0%	1	8.3%	0	0.0%
合同会社説明会	81	7.8%	18	8.5%	29	7.4%	23	7.5%	11	9.2%	0	0.0%	0	0.0%
自社での会社説明会	20	1.9%	4	1.9%	7	1.8%	7	2.3%	2	1.7%	0	0.0%	0	0.0%
ハローワーク	69	6.6%	6	2.8%	24	6.1%	23	7.5%	15	12.6%	1	8.3%	0	0.0%
知人の紹介	129	12.4%	43	20.2%	44	11.3%	23	7.5%	11	9.2%	6	50.0%	2	100.0%
その他	85	8.2%	16	7.5%	33	8.4%	18	5.9%	16	13.4%	2	16.7%	0	0.0%
無回答	1	0.1%	0	0.0%	1	0.3%	0	0.0%	0	0.0%	0	0.0%	0	0.0%

2016年	2016年度(平成28年)													
	全体		順調だった		ほぼ順調だった		やや厳しかった		厳しかった		その他		不明	
	件数	%	件数	%	件数	%	件数	%	件数	%	件数	%	件数	%
全体	929	100.0%	209	100.0%	347	100.0%	243	100.0%	123	100.0%	5	100.0%	2	100.0%
学校就職部	259	27.9%	69	33.0%	104	30.0%	57	23.5%	28	22.8%	1	20.0%	0	0.0%
自社ホームページ	57	6.1%	13	6.2%	25	7.2%	10	4.1%	9	7.3%	0	0.0%	0	0.0%
求人情報サイト	307	33.0%	44	21.1%	119	34.3%	99	40.7%	41	33.3%	2	40.0%	2	100.0%
求人情報誌	18	1.9%	6	2.9%	9	2.6%	1	0.4%	2	1.6%	0	0.0%	0	0.0%
合同会社説明会	52	5.6%	11	5.3%	14	4.0%	17	7.0%	10	8.1%	0	0.0%	0	0.0%
自社での会社説明会	17	1.8%	4	1.9%	7	2.0%	5	2.1%	1	0.8%	0	0.0%	0	0.0%
ハローワーク	48	5.2%	7	3.3%	10	2.9%	21	8.6%	10	8.1%	0	0.0%	0	0.0%
知人の紹介	100	10.8%	32	15.3%	32	9.2%	18	7.4%	17	13.8%	1	20.0%	0	0.0%
その他	71	7.6%	23	11.0%	27	7.8%	15	6.2%	5	4.1%	1	20.0%	0	0.0%
無回答	0	0.0%	0	0.0%	0	0.0%	0	0.0%	0	0.0%	0	0.0%	0	0.0%

2015年	2015年度(平成27年)													
	全体		順調だった		ほぼ順調だった		やや厳しかった		厳しかった		その他		不明	
	件数	%	件数	%	件数	%	件数	%	件数	%	件数	%	件数	%
全体	948	100.0%	195	100.0%	286	100.0%	330	100.0%	121	100.0%	14	100.0%	2	100.0%
学校就職部	291	30.7%	72	36.9%	99	34.6%	87	26.4%	31	25.6%	1	7.1%	1	50.0%
自社ホームページ	59	6.2%	11	5.6%	24	8.4%	17	5.2%	6	5.0%	1	7.1%	0	0.0%
求人情報サイト	264	27.8%	40	20.5%	88	30.8%	100	30.3%	35	28.9%	1	7.1%	0	0.0%
求人情報誌	9	0.9%	2	1.0%	1	0.3%	3	0.9%	2	1.7%	0	0.0%	1	50.0%
合同会社説明会	53	5.6%	9	4.6%	9	3.1%	23	7.0%	12	9.9%	0	0.0%	0	0.0%
会社説明会	24	2.5%	3	1.5%	8	2.8%	10	3.0%	3	2.5%	0	0.0%	0	0.0%
ハローワーク	69	7.3%	9	4.6%	16	5.6%	31	9.4%	11	9.1%	2	14.3%	0	0.0%
知人の紹介	120	12.7%	32	16.4%	30	10.5%	39	11.8%	15	12.4%	4	28.6%	0	0.0%
その他	57	6.0%	17	8.7%	10	3.5%	20	6.1%	5	4.1%	5	35.7%	0	0.0%
無回答	2	0.2%	0	0.0%	1	0.3%	0	0.0%	1	0.8%	0	0.0%	0	0.0%

■ 入社した会社の認知経路

Q4. 入社した会社をどのようにして知りましたか (SA)

■ 就職活動の感想

2014年	2014年度(平成26年)													
	全体		順調だった		ほぼ順調だった		やや厳しかった		厳しかった		その他		不明	
	件数	%	件数	%	件数	%	件数	%	件数	%	件数	%	件数	%
全体	872	100.0%	156	100.0%	256	100.0%	305	100.0%	144	100.0%	7	100.0%	4	100.0%
学校就職部	255	29.2%	57	36.5%	78	30.5%	82	26.9%	36	25.0%	0	0.0%	2	50.0%
自社ホームページ	52	6.0%	15	9.6%	21	8.2%	14	4.6%	2	1.4%	0	0.0%	0	0.0%
求人情報サイト	282	32.3%	38	24.4%	75	29.3%	116	38.0%	51	35.4%	2	28.6%	0	0.0%
求人情報誌	5	0.6%	0	0.0%	3	1.2%	2	0.7%	0	0.0%	0	0.0%	0	0.0%
合同会社説明会	49	5.6%	7	4.5%	18	7.0%	17	5.6%	7	4.9%	0	0.0%	0	0.0%
会社説明会	20	2.3%	1	0.6%	10	3.9%	8	2.6%	1	0.7%	0	0.0%	0	0.0%
ハローワーク	66	7.6%	7	4.5%	15	5.9%	19	6.2%	24	16.7%	1	14.3%	0	0.0%
知人の紹介	78	8.9%	19	12.2%	19	7.4%	26	8.5%	13	9.0%	0	0.0%	1	25.0%
その他	62	7.1%	12	7.7%	16	6.3%	20	6.6%	10	6.9%	4	57.1%	0	0.0%
無回答	3	0.3%	0	0.0%	1	0.4%	1	0.3%	0	0.0%	0	0.0%	1	25.0%

2013年	2013年度(平成25年)													
	全体		順調だった		ほぼ順調だった		やや厳しかった		厳しかった		その他		不明	
	件数	%	件数	%	件数	%	件数	%	件数	%	件数	%	件数	%
全体	869	100.0%	131	100.0%	249	100.0%	293	100.0%	183	100.0%	11	100.0%	2	100.0%
学校就職部	251	28.9%	35	26.7%	79	31.7%	85	29.0%	49	26.8%	3	27.3%	0	0.0%
自社ホームページ	51	5.9%	13	9.9%	13	5.2%	17	5.8%	8	4.4%	0	0.0%	0	0.0%
求人情報サイト	254	29.2%	22	16.8%	84	33.7%	92	31.4%	55	30.1%	1	9.1%	0	0.0%
求人情報誌	6	0.7%	2	1.5%	1	0.4%	1	0.3%	2	1.1%	0	0.0%	0	0.0%
合同会社説明会	53	6.1%	6	4.6%	15	6.0%	21	7.2%	11	6.0%	0	0.0%	0	0.0%
会社説明会	22	2.5%	5	3.8%	4	1.6%	7	2.4%	6	3.3%	0	0.0%	0	0.0%
ハローワーク	64	7.4%	7	5.3%	8	3.2%	28	9.6%	21	11.5%	0	0.0%	0	0.0%
知人の紹介	101	11.6%	22	16.8%	28	11.2%	26	8.9%	20	10.9%	4	36.4%	1	50.0%
その他	62	7.1%	17	13.0%	15	6.0%	16	5.5%	11	6.0%	3	27.3%	0	0.0%
無回答	5	0.6%	2	1.5%	2	0.8%	0	0.0%	0	0.0%	0	0.0%	1	50.0%

2012年	2012年度(平成24年)													
	全体		順調だった		ほぼ順調だった		やや厳しかった		厳しかった		その他		不明	
	件数	%	件数	%	件数	%	件数	%	件数	%	件数	%	件数	%
全体	787	100.0%	93	100.0%	206	100.0%	266	100.0%	211	100.0%	9	100.0%	2	100.0%
学校就職部	231	29.4%	40	43.0%	69	33.5%	60	22.6%	59	28.0%	2	22.2%	1	50.0%
自社ホームページ	52	6.6%	4	4.3%	18	8.7%	22	8.3%	7	3.3%	1	11.1%	0	0.0%
求人情報サイト	226	28.7%	16	17.2%	57	27.7%	97	36.5%	53	25.1%	2	22.2%	1	50.0%
求人情報誌	7	0.9%	1	1.1%	3	1.5%	2	0.8%	1	0.5%	0	0.0%	0	0.0%
合同会社説明会	50	6.4%	5	5.4%	11	5.3%	13	4.9%	20	9.5%	1	11.1%	0	0.0%
会社説明会	16	2.0%	1	1.1%	6	2.9%	4	1.5%	5	2.4%	0	0.0%	0	0.0%
ハローワーク	54	6.9%	3	3.2%	6	2.9%	20	7.5%	25	11.8%	0	0.0%	0	0.0%
知人の紹介	101	12.8%	15	16.1%	24	11.7%	33	12.4%	28	13.3%	1	11.1%	0	0.0%
その他	50	6.4%	8	8.6%	12	5.8%	15	5.6%	13	6.2%	2	22.2%	0	0.0%
無回答	0	0.0%	0	0.0%	0	0.0%	0	0.0%	0	0.0%	0	0.0%	0	0.0%

■ 入社した会社で、就職活動～入社までに参加・経験したものの

Q5. 入社した会社で、就職活動～入社までに参加・経験したものはどれですか (MA)

	2017年度 (平成29年)		2016年度 (平成28年)	
	件数	%	件数	%
回答者数	1,042		929	
合計	4,871	467.5%	4,268	459.4%
インターンシップ	186	17.9%	122	13.1%
学校での説明会	299	28.7%	271	29.2%
合同会社説明会	258	24.8%	224	24.1%
自社での会社説明会	674	64.7%	609	65.6%
座談会	155	14.9%	119	12.8%
OB・OG訪問	77	7.4%	80	8.6%
リクレーター面接	81	7.8%	70	7.5%
適性検査	520	49.9%	465	50.1%
ウェブテスト(SPI・玉手箱等)	253	24.3%	220	23.7%
筆記試験(論文等含む)	503	48.3%	470	50.6%
グループディスカッション	211	20.2%	187	20.1%
人事・役員面接	872	83.7%	745	80.2%
内定者懇談会	419	40.2%	369	39.7%
内定者研修	307	29.5%	255	27.4%
その他	45	4.3%	40	4.3%
無回答	11	1.1%	22	2.4%

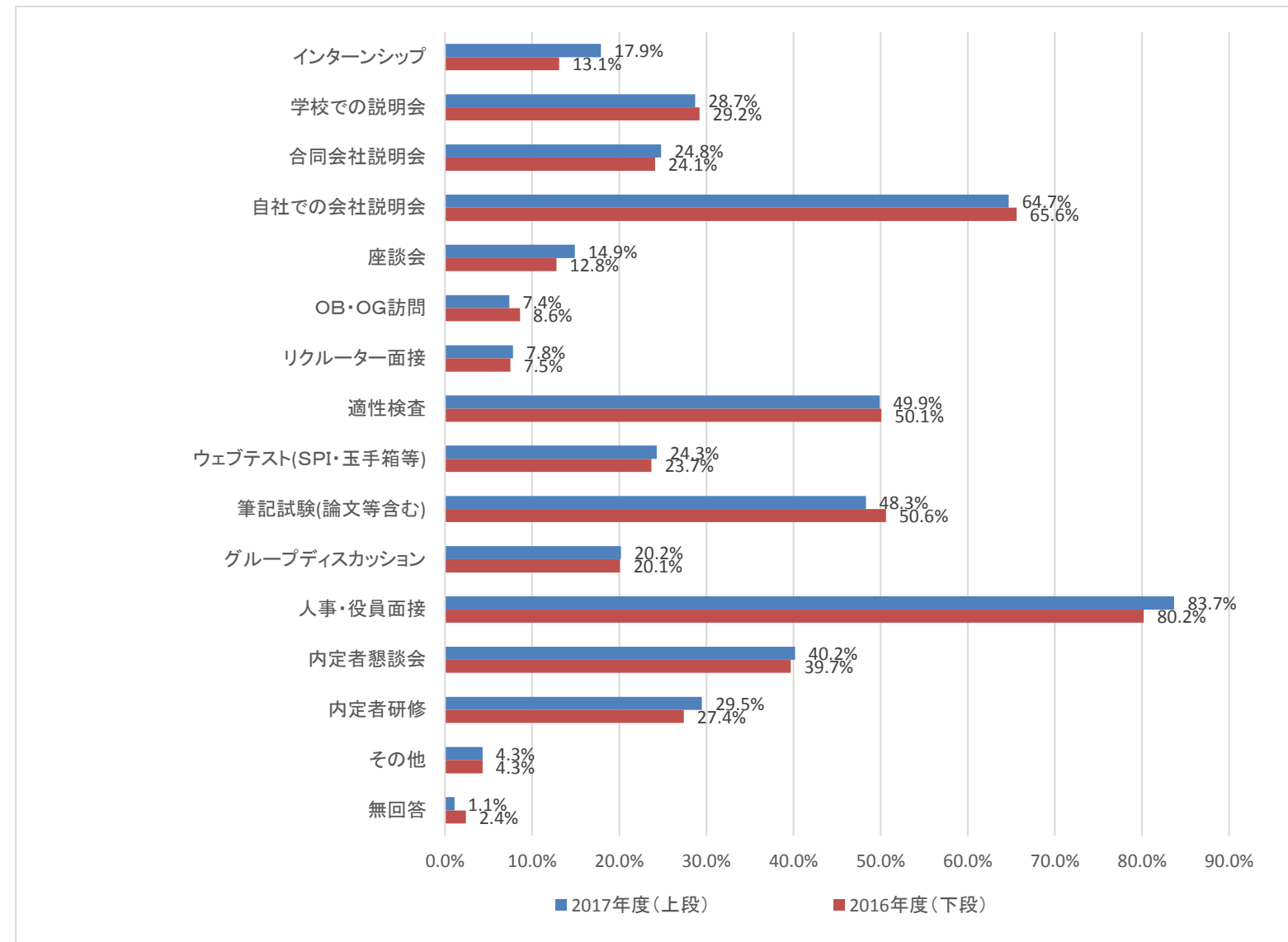

■ 入社した会社で、就職活動～入社までに参加・経験したものの

Q5. 入社した会社で、就職活動～入社までに参加・経験したものはどれですか (MA)

■ 資本金別

2017年	2017年度(平成29年)													
	全体		0～ 1,000万円未満		1,000～ 5,000万円未満		5,000～ 1億円未満		1億～ 10億円未満		10億円以上		不明	
	件数	%	件数	%	件数	%	件数	%	件数	%	件数	%	件数	%
回答者数	1,042		75		414		263		234		56		0	
合計	4,871	467.5%	301	401.3%	1,873	452.4%	1,159	440.7%	1,222	522.2%	316	564.3%	0	-
インターンシップ	186	17.9%	16	21.3%	82	19.8%	43	16.3%	33	14.1%	12	21.4%	0	-
学校での説明会	299	28.7%	21	28.0%	126	30.4%	78	29.7%	59	25.2%	15	26.8%	0	-
合同会社説明会	258	24.8%	14	18.7%	104	25.1%	66	25.1%	66	28.2%	8	14.3%	0	-
自社での会社説明会	674	64.7%	40	53.3%	255	61.6%	157	59.7%	176	75.2%	46	82.1%	0	-
座談会	155	14.9%	13	17.3%	50	12.1%	35	13.3%	45	19.2%	12	21.4%	0	-
OB・OG訪問	77	7.4%	5	6.7%	25	6.0%	18	6.8%	22	9.4%	7	12.5%	0	-
リクレーター面接	81	7.8%	5	6.7%	30	7.2%	24	9.1%	18	7.7%	4	7.1%	0	-
適性検査	520	49.9%	35	46.7%	206	49.8%	101	38.4%	140	59.8%	38	67.9%	0	-
ウェブテスト(S P I・玉手箱等)	253	24.3%	16	21.3%	100	24.2%	48	18.3%	72	30.8%	17	30.4%	0	-
筆記試験(論文等含む)	503	48.3%	29	38.7%	205	49.5%	111	42.2%	122	52.1%	36	64.3%	0	-
グループディスカッション	211	20.2%	20	26.7%	72	17.4%	55	20.9%	48	20.5%	16	28.6%	0	-
人事・役員面接	872	83.7%	56	74.7%	327	79.0%	228	86.7%	211	90.2%	50	89.3%	0	-
内定者懇談会	419	40.2%	19	25.3%	143	34.5%	108	41.1%	114	48.7%	35	62.5%	0	-
内定者研修	307	29.5%	9	12.0%	120	29.0%	70	26.6%	89	38.0%	19	33.9%	0	-
その他	45	4.3%	2	2.7%	21	5.1%	16	6.1%	5	2.1%	1	1.8%	0	-
無回答	11	1.1%	1	1.3%	7	1.7%	1	0.4%	2	0.9%	0	0.0%	0	-

2016年	2016年度(平成28年)													
	全体		0～ 1,000万円未満		1,000～ 5,000万円未満		5,000～ 1億円未満		1億～ 10億円未満		10億円以上		不明	
	件数	%	件数	%	件数	%	件数	%	件数	%	件数	%	件数	%
回答者数	929		79		382		266		158		44		0	
合計	4,268	459.4%	342	432.9%	1,718	449.7%	1,183	444.7%	772	488.6%	253	575.0%	0	-
インターンシップ	122	13.1%	15	19.0%	57	14.9%	27	10.2%	18	11.4%	5	11.4%	0	-
学校での説明会	271	29.2%	22	27.8%	107	28.0%	84	31.6%	43	27.2%	15	34.1%	0	-
合同会社説明会	224	24.1%	20	25.3%	82	21.5%	70	26.3%	41	25.9%	11	25.0%	0	-
自社での会社説明会	609	65.6%	37	46.8%	243	63.6%	181	68.0%	112	70.9%	36	81.8%	0	-
座談会	119	12.8%	10	12.7%	48	12.6%	29	10.9%	23	14.6%	9	20.5%	0	-
OB・OG訪問	80	8.6%	10	12.7%	31	8.1%	19	7.1%	15	9.5%	5	11.4%	0	-
リクレーター面接	70	7.5%	5	6.3%	29	7.6%	24	9.0%	8	5.1%	4	9.1%	0	-
適性検査	465	50.1%	31	39.2%	202	52.9%	112	42.1%	89	56.3%	31	70.5%	0	-
ウェブテスト(S P I・玉手箱等)	220	23.7%	22	27.8%	79	20.7%	49	18.4%	50	31.6%	20	45.5%	0	-
筆記試験(論文等含む)	470	50.6%	40	50.6%	200	52.4%	127	47.7%	75	47.5%	28	63.6%	0	-
グループディスカッション	187	20.1%	21	26.6%	66	17.3%	50	18.8%	35	22.2%	15	34.1%	0	-
人事・役員面接	745	80.2%	64	81.0%	297	77.7%	212	79.7%	132	83.5%	40	90.9%	0	-
内定者懇談会	369	39.7%	22	27.8%	145	38.0%	111	41.7%	69	43.7%	22	50.0%	0	-
内定者研修	255	27.4%	19	24.1%	101	26.4%	74	27.8%	49	31.0%	12	27.3%	0	-
その他	40	4.3%	3	3.8%	15	3.9%	12	4.5%	10	6.3%	0	0.0%	0	-
無回答	22	2.4%	1	1.3%	16	4.2%	2	0.8%	3	1.9%	0	0.0%	0	-

■ 入社した会社で、就職活動～入社までに参加・経験したものの

Q5. 入社した会社で、就職活動～入社までに参加・経験したものはどれですか (MA)

■ 業種別

2017年	2017年度(平成29年)																									
	全体		小売		卸売		製造		金融		建設不動産		資源エネルギー		貿易		サービス		情報産業		運輸交通		その他		不明	
	件数	%	件数	%	件数	%	件数	%	件数	%	件数	%	件数	%	件数	%	件数	%	件数	%	件数	%	件数	%	件数	%
回答者数	1,042		31		159		260		7		167		4		17		172		165		28		32		0	
合計	4,871	467.5%	172	554.8%	869	546.5%	1,103	424.2%	31	442.9%	668	400.0%	11	275.0%	78	458.8%	811	471.5%	846	512.7%	109	389.3%	173	540.6%	0	-
インターンシップ	186	17.9%	9	29.0%	24	15.1%	33	12.7%	0	0.0%	39	23.4%	0	0.0%	4	23.5%	30	17.4%	36	21.8%	4	14.3%	7	21.9%	0	-
学校での説明会	299	28.7%	9	29.0%	49	30.8%	62	23.8%	3	42.9%	49	29.3%	0	0.0%	2	11.8%	52	30.2%	55	33.3%	8	28.6%	10	31.3%	0	-
合同会社説明会	258	24.8%	12	38.7%	52	32.7%	44	16.9%	3	42.9%	25	15.0%	2	50.0%	6	35.3%	45	26.2%	60	36.4%	4	14.3%	5	15.6%	0	-
自社での会社説明会	674	64.7%	23	74.2%	119	74.8%	166	63.8%	3	42.9%	100	59.9%	2	50.0%	6	35.3%	105	61.0%	106	64.2%	22	78.6%	22	68.8%	0	-
座談会	155	14.9%	4	12.9%	36	22.6%	26	10.0%	2	28.6%	13	7.8%	0	0.0%	3	17.6%	29	16.9%	33	20.0%	1	3.6%	8	25.0%	0	-
OB・OG訪問	77	7.4%	3	9.7%	16	10.1%	13	5.0%	1	14.3%	17	10.2%	0	0.0%	2	11.8%	7	4.1%	11	6.7%	2	7.1%	5	15.6%	0	-
リクレーター面接	81	7.8%	3	9.7%	13	8.2%	18	6.9%	0	0.0%	10	6.0%	0	0.0%	2	11.8%	17	9.9%	13	7.9%	2	7.1%	3	9.4%	0	-
適性検査	520	49.9%	15	48.4%	99	62.3%	127	48.8%	2	28.6%	58	34.7%	2	50.0%	10	58.8%	77	44.8%	102	61.8%	11	39.3%	17	53.1%	0	-
ウェブテスト(S P I・玉手箱等)	253	24.3%	11	35.5%	53	33.3%	48	18.5%	3	42.9%	24	14.4%	0	0.0%	4	23.5%	46	26.7%	46	27.9%	6	21.4%	12	37.5%	0	-
筆記試験(論文等含む)	503	48.3%	13	41.9%	93	58.5%	133	51.2%	2	28.6%	73	43.7%	1	25.0%	11	64.7%	64	37.2%	85	51.5%	12	42.9%	16	50.0%	0	-
グループディスカッション	211	20.2%	11	35.5%	40	25.2%	31	11.9%	1	14.3%	27	16.2%	0	0.0%	3	17.6%	45	26.2%	36	21.8%	3	10.7%	14	43.8%	0	-
人事・役員面接	872	83.7%	28	90.3%	144	90.6%	216	83.1%	6	85.7%	128	76.6%	4	100.0%	14	82.4%	144	83.7%	140	84.8%	20	71.4%	28	87.5%	0	-
内定者懇談会	419	40.2%	10	32.3%	81	50.9%	100	38.5%	3	42.9%	55	32.9%	0	0.0%	5	29.4%	72	41.9%	72	43.6%	5	17.9%	16	50.0%	0	-
内定者研修	307	29.5%	19	61.3%	44	27.7%	71	27.3%	2	28.6%	38	22.8%	0	0.0%	6	35.3%	67	39.0%	45	27.3%	9	32.1%	6	18.8%	0	-
その他	45	4.3%	2	6.5%	6	3.8%	10	3.8%	0	0.0%	10	6.0%	0	0.0%	0	0.0%	10	5.8%	5	3.0%	0	0.0%	2	6.3%	0	-
無回答	11	1.1%	0	0.0%	0	0.0%	5	1.9%	0	0.0%	2	1.2%	0	0.0%	0	0.0%	1	0.6%	1	0.6%	0	0.0%	2	6.3%	0	-

2016年	2016年度(平成28年)																									
	全体		小売		卸売		製造		金融		建設不動産		資源エネルギー		貿易		サービス		情報産業		運輸交通		その他		不明	
	件数	%	件数	%	件数	%	件数	%	件数	%	件数	%	件数	%	件数	%	件数	%	件数	%	件数	%	件数	%	件数	%
回答者数	929		4		118		175		5		145		8		24		239		143		47		21		0	
合計	4,268	459.4%	24	600.0%	593	502.5%	854	488.0%	8	160.0%	588	405.5%	40	500.0%	91	379.2%	1,033	432.2%	742	518.9%	167	355.3%	128	609.5%	0	-
インターンシップ	122	13.1%	1	25.0%	22	18.6%	20	11.4%	1	20.0%	20	13.8%	2	25.0%	1	4.2%	28	11.7%	13	9.1%	6	12.8%	8	38.1%	0	-
学校での説明会	271	29.2%	0	0.0%	32	27.1%	56	32.0%	1	20.0%	44	30.3%	4	50.0%	4	16.7%	61	25.5%	53	37.1%	11	23.4%	5	23.8%	0	-
合同会社説明会	224	24.1%	0	0.0%	27	22.9%	43	24.6%	1	20.0%	34	23.4%	3	37.5%	3	12.5%	57	23.8%	40	28.0%	11	23.4%	5	23.8%	0	-
自社での会社説明会	609	65.6%	3	75.0%	85	72.0%	124	70.9%	0	0.0%	91	62.8%	6	75.0%	12	50.0%	139	58.2%	100	69.9%	32	68.1%	17	81.0%	0	-
座談会	119	12.8%	2	50.0%	19	16.1%	20	11.4%	1	20.0%	12	8.3%	4	50.0%	5	20.8%	30	12.6%	20	14.0%	2	4.3%	4	19.0%	0	-
OB・OG訪問	80	8.6%	0	0.0%	7	5.9%	14	8.0%	0	0.0%	16	11.0%	1	12.5%	2	8.3%	24	10.0%	11	7.7%	2	4.3%	3	14.3%	0	-
リクレーター面接	70	7.5%	0	0.0%	9	7.6%	13	7.4%	0	0.0%	11	7.6%	0	0.0%	2	8.3%	21	8.8%	10	7.0%	2	4.3%	2	9.5%	0	-
適性検査	465	50.1%	2	50.0%	68	57.6%	111	63.4%	0	0.0%	61	42.1%	3	37.5%	10	41.7%	84	35.1%	96	67.1%	17	36.2%	13	61.9%	0	-
ウェブテスト(S P I・玉手箱等)	220	23.7%	1	25.0%	41	34.7%	48	27.4%	0	0.0%	26	17.9%	2	25.0%	6	25.0%	44	18.4%	36	25.2%	6	12.8%	10	47.6%	0	-
筆記試験(論文等含む)	470	50.6%	3	75.0%	52	44.1%	91	52.0%	0	0.0%	60	41.4%	3	37.5%	9	37.5%	111	46.4%	103	72.0%	23	48.9%	15	71.4%	0	-
グループディスカッション	187	20.1%	3	75.0%	34	28.8%	36	20.6%	0	0.0%	17	11.7%	2	25.0%	4	16.7%	54	22.6%	26	18.2%	3	6.4%	8	38.1%	0	-
人事・役員面接	745	80.2%	3	75.0%	98	83.1%	137	78.3%	4	80.0%	108	74.5%	6	75.0%	22	91.7%	193	80.8%	123	86.0%	34	72.3%	17	81.0%	0	-
内定者懇談会	369	39.7%	3	75.0%	51	43.2%	87	49.7%	0	0.0%	48	33.1%	3	37.5%	6	25.0%	85	35.6%	67	46.9%	7	14.9%	12	57.1%	0	-
内定者研修	255	27.4%	3	75.0%	43	36.4%	42	24.0%	0	0.0%	30	20.7%	1	12.5%	2	8.3%	82	34.3%	35	24.5%	9	19.1%	8	38.1%	0	-
その他	40	4.3%	0	0.0%	4	3.4%	8	4.6%	0	0.0%	5	3.4%	0	0.0%	1	4.2%	11	4.6%	8	5.6%	2	4.3%	1	4.8%	0	-
無回答	22	2.4%	0	0.0%	1	0.8%	4	2.3%	0	0.0%	5	3.4%	0	0.0%	2	8.3%	9	3.8%	1	0.7%	0	0.0%	0	0.0%	0	-

■ 入社した会社で、就職活動～入社までに参加・経験したものの

Q5. 入社した会社で、就職活動～入社までに参加・経験したものはどれですか (MA)

■ 性別

2017年	2017年度(平成29年)							
	全体		男性		女性		不明	
	件数	%	件数	%	件数	%	件数	%
回答者数	1,042		653		388		1	
合計	4,871	467.5%	3,047	466.6%	1,823	469.8%	1	100.0%
インターンシップ	186	17.9%	115	17.6%	71	18.3%	0	0.0%
学校での説明会	299	28.7%	201	30.8%	98	25.3%	0	0.0%
合同会社説明会	258	24.8%	175	26.8%	83	21.4%	0	0.0%
自社での会社説明会	674	64.7%	419	64.2%	255	65.7%	0	0.0%
座談会	155	14.9%	93	14.2%	62	16.0%	0	0.0%
OB・OG訪問	77	7.4%	46	7.0%	31	8.0%	0	0.0%
リクレーター面接	81	7.8%	49	7.5%	32	8.2%	0	0.0%
適性検査	520	49.9%	310	47.5%	210	54.1%	0	0.0%
ウェブテスト(SPI・玉手箱等)	253	24.3%	163	25.0%	90	23.2%	0	0.0%
筆記試験(論文等含む)	503	48.3%	317	48.5%	186	47.9%	0	0.0%
グループディスカッション	211	20.2%	128	19.6%	83	21.4%	0	0.0%
人事・役員面接	872	83.7%	537	82.2%	335	86.3%	0	0.0%
内定者懇談会	419	40.2%	270	41.3%	149	38.4%	0	0.0%
内定者研修	307	29.5%	190	29.1%	117	30.2%	0	0.0%
その他	45	4.3%	28	4.3%	17	4.4%	0	0.0%
無回答	11	1.1%	6	0.9%	4	1.0%	1	100.0%

2016年	2016年度(平成28年)							
	全体		男性		女性		不明	
	件数	%	件数	%	件数	%	件数	%
回答者数	929		572		356		1	
合計	4,268	459.4%	2,579	450.9%	1,688	474.2%	1	100.0%
インターンシップ	122	13.1%	69	12.1%	53	14.9%	0	0.0%
学校での説明会	271	29.2%	177	30.9%	94	26.4%	0	0.0%
合同会社説明会	224	24.1%	150	26.2%	74	20.8%	0	0.0%
自社での会社説明会	609	65.6%	373	65.2%	236	66.3%	0	0.0%
座談会	119	12.8%	72	12.6%	47	13.2%	0	0.0%
OB・OG訪問	80	8.6%	48	8.4%	32	9.0%	0	0.0%
リクレーター面接	70	7.5%	40	7.0%	30	8.4%	0	0.0%
適性検査	465	50.1%	293	51.2%	172	48.3%	0	0.0%
ウェブテスト(SPI・玉手箱等)	220	23.7%	137	24.0%	83	23.3%	0	0.0%
筆記試験(論文等含む)	470	50.6%	293	51.2%	177	49.7%	0	0.0%
グループディスカッション	187	20.1%	95	16.6%	92	25.8%	0	0.0%
人事・役員面接	745	80.2%	454	79.4%	290	81.5%	1	100.0%
内定者懇談会	369	39.7%	208	36.4%	161	45.2%	0	0.0%
内定者研修	255	27.4%	142	24.8%	113	31.7%	0	0.0%
その他	40	4.3%	16	2.8%	24	6.7%	0	0.0%
無回答	22	2.4%	12	2.1%	10	2.8%	0	0.0%

■ 入社した会社で、就職活動～入社までに参加・経験したものの

Q5. 入社した会社で、就職活動～入社までに参加・経験したものはどれですか (MA)

■ 学歴別

2017年	2017年度(平成29年)																			
	全体		高卒		高専卒		専門学校卒		短大卒		大学(文系)卒		大学(理系)卒		大学院卒		その他		不明	
	件数	%	件数	%	件数	%	件数	%	件数	%	件数	%	件数	%	件数	%	件数	%	件数	%
回答者数	1,042		159		7		112		10		465		183		92		13		1	
合計	4,871	467.5%	481	302.5%	26	371.4%	469	418.8%	33	330.0%	2,505	538.7%	868	474.3%	441	479.3%	47	361.5%	1	100.0%
インターンシップ	186	17.9%	27	17.0%	2	28.6%	20	17.9%	0	0.0%	87	18.7%	27	14.8%	18	19.6%	5	38.5%	0	0.0%
学校での説明会	299	28.7%	41	25.8%	2	28.6%	45	40.2%	2	20.0%	139	29.9%	50	27.3%	18	19.6%	2	15.4%	0	0.0%
合同会社説明会	258	24.8%	13	8.2%	1	14.3%	30	26.8%	2	20.0%	147	31.6%	51	27.9%	12	13.0%	2	15.4%	0	0.0%
自社での会社説明会	674	64.7%	88	55.3%	3	42.9%	63	56.3%	3	30.0%	327	70.3%	122	66.7%	62	67.4%	6	46.2%	0	0.0%
座談会	155	14.9%	8	5.0%	0	0.0%	8	7.1%	0	0.0%	98	21.1%	26	14.2%	13	14.1%	2	15.4%	0	0.0%
O B・O G訪問	77	7.4%	4	2.5%	1	14.3%	6	5.4%	0	0.0%	37	8.0%	14	7.7%	14	15.2%	1	7.7%	0	0.0%
リクレーター面接	81	7.8%	5	3.1%	1	14.3%	7	6.3%	1	10.0%	45	9.7%	14	7.7%	8	8.7%	0	0.0%	0	0.0%
適性検査	520	49.9%	49	30.8%	2	28.6%	50	44.6%	5	50.0%	273	58.7%	88	48.1%	47	51.1%	6	46.2%	0	0.0%
ウェブテスト(S P I・玉手箱等)	253	24.3%	16	10.1%	0	0.0%	19	17.0%	2	20.0%	146	31.4%	42	23.0%	27	29.3%	1	7.7%	0	0.0%
筆記試験(論文等含む)	503	48.3%	62	39.0%	3	42.9%	37	33.0%	6	60.0%	254	54.6%	89	48.6%	51	55.4%	1	7.7%	0	0.0%
グループディスカッション	211	20.2%	6	3.8%	1	14.3%	20	17.9%	1	10.0%	138	29.7%	25	13.7%	18	19.6%	2	15.4%	0	0.0%
人事・役員面接	872	83.7%	102	64.2%	6	85.7%	81	72.3%	7	70.0%	421	90.5%	162	88.5%	83	90.2%	10	76.9%	0	0.0%
内定者懇談会	419	40.2%	17	10.7%	2	28.6%	42	37.5%	2	20.0%	219	47.1%	89	48.6%	44	47.8%	4	30.8%	0	0.0%
内定者研修	307	29.5%	31	19.5%	2	28.6%	36	32.1%	1	10.0%	152	32.7%	57	31.1%	24	26.1%	4	30.8%	0	0.0%
その他	45	4.3%	7	4.4%	0	0.0%	4	3.6%	0	0.0%	21	4.5%	12	6.6%	1	1.1%	0	0.0%	0	0.0%
無回答	11	1.1%	5	3.1%	0	0.0%	1	0.9%	1	10.0%	1	0.2%	0	0.0%	1	1.1%	1	7.7%	1	100.0%

2016年	2016年度(平成28年)																			
	全体		高卒		高専卒		専門学校卒		短大卒		大学(文系)卒		大学(理系)卒		大学院卒		その他		不明	
	件数	%	件数	%	件数	%	件数	%	件数	%	件数	%	件数	%	件数	%	件数	%	件数	%
回答者数	929		154		6		117		18		381		162		80		10		1	
合計	4,268	459.4%	452	293.5%	22	366.7%	501	428.2%	63	350.0%	1,966	516.0%	885	546.3%	349	436.3%	25	250.0%	5	500.0%
インターンシップ	122	13.1%	14	9.1%	3	50.0%	11	9.4%	2	11.1%	63	16.5%	21	13.0%	6	7.5%	2	20.0%	0	0.0%
学校での説明会	271	29.2%	38	24.7%	1	16.7%	41	35.0%	5	27.8%	101	26.5%	61	37.7%	20	25.0%	3	30.0%	1	100.0%
合同会社説明会	224	24.1%	19	12.3%	2	33.3%	30	25.6%	2	11.1%	108	28.3%	45	27.8%	16	20.0%	1	10.0%	1	100.0%
自社での会社説明会	609	65.6%	86	55.8%	3	50.0%	70	59.8%	8	44.4%	264	69.3%	123	75.9%	51	63.8%	3	30.0%	1	100.0%
座談会	119	12.8%	4	2.6%	0	0.0%	8	6.8%	1	5.6%	71	18.6%	27	16.7%	8	10.0%	0	0.0%	0	0.0%
O B・O G訪問	80	8.6%	9	5.8%	2	33.3%	13	11.1%	0	0.0%	34	8.9%	13	8.0%	9	11.3%	0	0.0%	0	0.0%
リクレーター面接	70	7.5%	8	5.2%	0	0.0%	14	12.0%	0	0.0%	30	7.9%	9	5.6%	8	10.0%	1	10.0%	0	0.0%
適性検査	465	50.1%	52	33.8%	2	33.3%	46	39.3%	6	33.3%	207	54.3%	111	68.5%	37	46.3%	3	30.0%	1	100.0%
ウェブテスト(S P I・玉手箱等)	220	23.7%	16	10.4%	1	16.7%	14	12.0%	2	11.1%	112	29.4%	53	32.7%	21	26.3%	1	10.0%	0	0.0%
筆記試験(論文等含む)	470	50.6%	52	33.8%	3	50.0%	65	55.6%	11	61.1%	205	53.8%	86	53.1%	44	55.0%	4	40.0%	0	0.0%
グループディスカッション	187	20.1%	6	3.9%	1	16.7%	20	17.1%	1	5.6%	110	28.9%	35	21.6%	14	17.5%	0	0.0%	0	0.0%
人事・役員面接	745	80.2%	87	56.5%	2	33.3%	91	77.8%	12	66.7%	333	87.4%	150	92.6%	64	80.0%	6	60.0%	0	0.0%
内定者懇談会	369	39.7%	19	12.3%	2	33.3%	33	28.2%	7	38.9%	180	47.2%	90	55.6%	36	45.0%	1	10.0%	1	100.0%
内定者研修	255	27.4%	25	16.2%	0	0.0%	37	31.6%	3	16.7%	126	33.1%	53	32.7%	11	13.8%	0	0.0%	0	0.0%
その他	40	4.3%	6	3.9%	0	0.0%	4	3.4%	1	5.6%	17	4.5%	8	4.9%	4	5.0%	0	0.0%	0	0.0%
無回答	22	2.4%	11	7.1%	0	0.0%	4	3.4%	2	11.1%	5	1.3%	0	0.0%	0	0.0%	0	0.0%	0	0.0%

■ 就職活動開始時期

Q6①. 就職活動はいつから始めましたか (SA)

	2017年度 (平成29年)		2016年度 (平成28年)	
	件数	%	件数	%
全体	1,042	100.0%	929	100.0%
おとし(2015年)の 9月末以前	64	6.1%	42	4.5%
おとしの12月末以前	66	6.3%	61	6.6%
昨年(2016年)の2月末以前	143	13.7%	115	12.4%
昨年の3月末以前	293	28.1%	279	30.0%
昨年の5月末以前	177	17.0%	164	17.7%
昨年の7月末以前	98	9.4%	94	10.1%
昨年の8月以降			163	17.5%
昨年の9月末以前	105	10.1%		
昨年の10月以降	86	8.3%		
無回答	10	1.0%	11	1.2%

2017年度(平成29年)

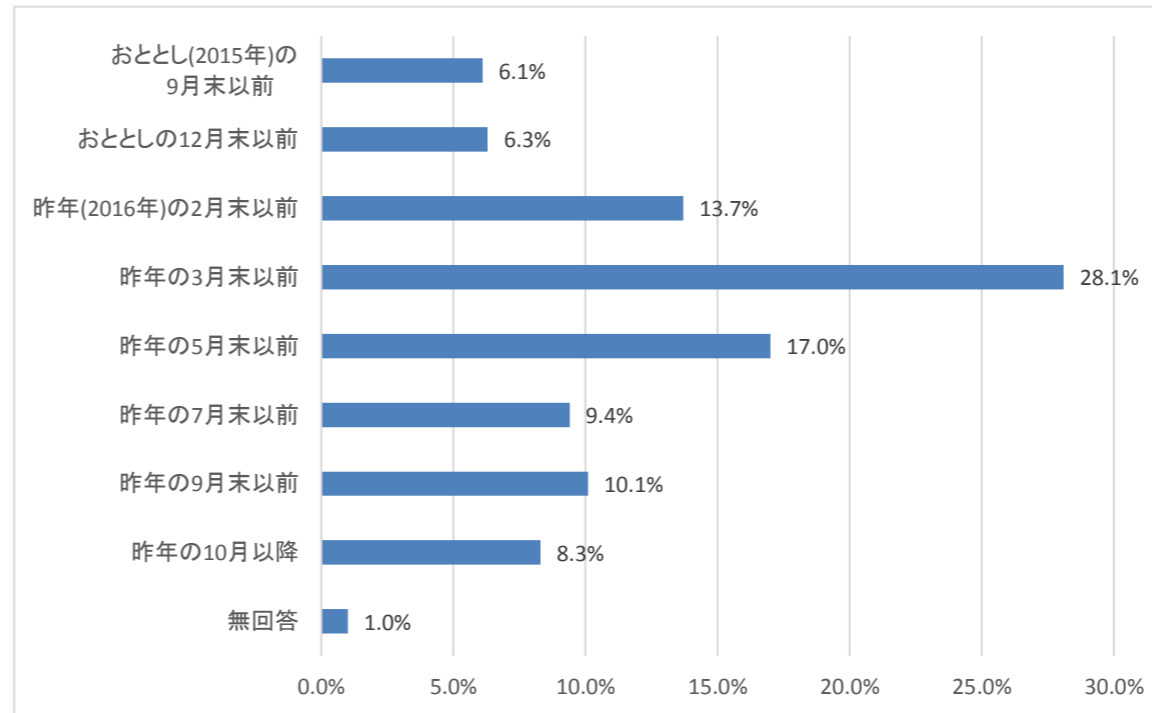

※参考 2017年度新卒者のみ

	2017年度 (平成29年)	
	件数	%
全体	909	100.0%
おとし(2015年)の 9月末以前	49	5.4%
おとしの12月末以前	60	6.6%
昨年(2016年)の2月末以前	139	15.3%
昨年の3月末以前	282	31.0%
昨年の5月末以前	167	18.4%
昨年の7月末以前	87	9.6%
昨年の9月末以前	83	9.1%
昨年の10月以降	40	4.4%
無回答	2	0.2%

	2015年度 (平成27年)		2014年度 (平成26年)		2013年度 (平成25年)	
	件数	%	件数	%	件数	%
全体	948	100.0%	872	100.0%	869	100.0%
2013年9月末以前 (新卒の場合大学3年夏)	72	7.6%	82	9.4%	65	7.5%
2013年12月末以前	281	29.6%	255	29.2%	314	36.1%
2014年3月末以前	236	24.9%	249	28.6%	186	21.4%
2014年4月以降	346	36.5%	279	32.0%	279	32.1%
無回答	13	1.4%	7	0.8%	25	2.9%

■ 就職活動開始時期

Q6①. 就職活動はいつから始めましたか (SA)

■ 資本金別

2017年	2017年度(平成29年)													
	全体		0~1,000万円未満		1,000~5,000万円未満		5,000~1億円未満		1億~10億円未満		10億円以上		不明	
	件数	%	件数	%	件数	%	件数	%	件数	%	件数	%	件数	%
全体	1,042	100.0%	75	100.0%	414	100.0%	263	100.0%	234	100.0%	56	100.0%	0	-
おとし(2015年)の9月末以前	64	6.1%	7	9.3%	23	5.6%	15	5.7%	14	6.0%	5	8.9%	0	-
おとしの12月末以前	66	6.3%	3	4.0%	23	5.6%	17	6.5%	18	7.7%	5	8.9%	0	-
昨年(2016年)の2月末以前	143	13.7%	8	10.7%	62	15.0%	29	11.0%	35	15.0%	9	16.1%	0	-
昨年の3月末以前	293	28.1%	20	26.7%	105	25.4%	69	26.2%	76	32.5%	23	41.1%	0	-
昨年の5月末以前	177	17.0%	13	17.3%	68	16.4%	49	18.6%	40	17.1%	7	12.5%	0	-
昨年の7月末以前	98	9.4%	9	12.0%	37	8.9%	26	9.9%	22	9.4%	4	7.1%	0	-
昨年の9月末以前	105	10.1%	5	6.7%	48	11.6%	32	12.2%	17	7.3%	3	5.4%	0	-
昨年の10月以降	86	8.3%	10	13.3%	43	10.4%	22	8.4%	11	4.7%	0	0.0%	0	-
無回答	10	1.0%	0	0.0%	5	1.2%	4	1.5%	1	0.4%	0	0.0%	0	-

2016年	2016年度(平成28年)													
	全体		0~1,000万円未満		1,000~5,000万円未満		5,000~1億円未満		1億~10億円未満		10億円以上		不明	
	件数	%	件数	%	件数	%	件数	%	件数	%	件数	%	件数	%
全体	929	100.0%	79	100.0%	382	100.0%	266	100.0%	158	100.0%	44	100.0%	0	-
おとし(2014年)の9月末以前	42	4.5%	8	10.1%	16	4.2%	10	3.8%	7	4.4%	1	2.3%	0	-
おとしの12月末以前	61	6.6%	3	3.8%	26	6.8%	18	6.8%	12	7.6%	2	4.5%	0	-
昨年(2015年)の2月末以前	115	12.4%	7	8.9%	39	10.2%	44	16.5%	19	12.0%	6	13.6%	0	-
昨年の3月末以前	279	30.0%	24	30.4%	114	29.8%	59	22.2%	59	37.3%	23	52.3%	0	-
昨年の5月末以前	164	17.7%	10	12.7%	67	17.5%	60	22.6%	22	13.9%	5	11.4%	0	-
昨年の7月末以前	94	10.1%	6	7.6%	38	9.9%	30	11.3%	17	10.8%	3	6.8%	0	-
昨年の8月以降	163	17.5%	19	24.1%	77	20.2%	42	15.8%	21	13.3%	4	9.1%	0	-
無回答	11	1.2%	2	2.5%	5	1.3%	3	1.1%	1	0.6%	0	0.0%	0	-

2015年	2015年度(平成27年)													
	全体		0~1,000万円未満		1,000~5,000万円未満		5,000~1億円未満		1億~10億円未満		10億円以上		不明	
	件数	%	件数	%	件数	%	件数	%	件数	%	件数	%	件数	%
全体	948	100.0%	70	100.0%	436	100.0%	226	100.0%	183	100.0%	32	100.0%	1	100.0%
2013年9月末以前 (新卒の場合大学3年夏)	72	7.6%	6	8.6%	28	6.4%	24	10.6%	13	7.1%	1	3.1%	0	0.0%
2013年12月末以前	281	29.6%	20	28.6%	107	24.5%	72	31.9%	66	36.1%	16	50.0%	0	0.0%
2014年3月末以前	236	24.9%	18	25.7%	115	26.4%	52	23.0%	44	24.0%	7	21.9%	0	0.0%
2014年4月以降	346	36.5%	21	30.0%	179	41.1%	77	34.1%	60	32.8%	8	25.0%	1	100.0%
無回答	13	1.4%	5	7.1%	7	1.6%	1	0.4%	0	0.0%	0	0.0%	0	0.0%

■ 就職活動開始時期

Q6①. 就職活動はいつから始めましたか (SA)

■ 資本金別

2014年	2014年度(平成26年)											
	全体		0~ 1,000万円未満		1,000~ 5,000万円未満		5,000~ 1億円未満		1億~ 10億円未満		10億円以上	
	件数	%	件数	%	件数	%	件数	%	件数	%	件数	%
全体	872	100.0%	62	100.0%	404	100.0%	245	100.0%	146	100.0%	15	100.0%
2012年9月末以前 (新卒の場合大学3年夏)	82	9.4%	11	17.7%	42	10.4%	17	6.9%	12	8.2%	0	0.0%
2012年12月末以前	255	29.2%	19	30.6%	107	26.5%	77	31.4%	47	32.2%	5	33.3%
2013年3月末以前	249	28.6%	10	16.1%	108	26.7%	70	28.6%	54	37.0%	7	46.7%
2013年4月以降	279	32.0%	21	33.9%	144	35.6%	78	31.8%	33	22.6%	3	20.0%
無回答	7	0.8%	1	1.6%	3	0.7%	3	1.2%	0	0.0%	0	0.0%

2013年	2013年度(平成25年)											
	全体		0~ 1,000万円未満		1,000~ 5,000万円未満		5,000~ 1億円未満		1億~ 10億円未満		10億円以上	
	件数	%	件数	%	件数	%	件数	%	件数	%	件数	%
全体	869	100.0%	63	100.0%	367	100.0%	221	100.0%	181	100.0%	37	100.0%
2011年9月末以前 (新卒の場合大学3年夏)	65	7.5%	5	7.9%	29	7.9%	16	7.2%	12	6.6%	3	8.1%
2011年12月末以前	314	36.1%	20	31.7%	109	29.7%	83	37.6%	80	44.2%	22	59.5%
2012年3月末以前	186	21.4%	10	15.9%	82	22.3%	43	19.5%	42	23.2%	9	24.3%
2012年4月以降	279	32.1%	25	39.7%	136	37.1%	72	32.6%	44	24.3%	2	5.4%
無回答	25	2.9%	3	4.8%	11	3.0%	7	3.2%	3	1.7%	1	2.7%

■ 就職活動開始時期

Q6①. 就職活動はいつから始めましたか (SA)

■ 業種別

2017年	2017年度(平成29年)																									
	全体		小売		卸売		製造		金融		建設不動産		資源エネルギー		貿易		サービス		情報産業		運輸交通		その他		不明	
	件数	%	件数	%	件数	%	件数	%	件数	%	件数	%	件数	%	件数	%	件数	%	件数	%	件数	%	件数	%	件数	%
全体	1,042	100.0%	31	100.0%	159	100.0%	260	100.0%	7	100.0%	167	100.0%	4	100.0%	17	100.0%	172	100.0%	165	100.0%	28	100.0%	32	100.0%	0	-
おとし(2015年)の9月末以前	64	6.1%	3	9.7%	11	6.9%	21	8.1%	0	0.0%	4	2.4%	0	0.0%	0	0.0%	7	4.1%	15	9.1%	1	3.6%	2	6.3%	0	-
おとしの12月末以前	66	6.3%	1	3.2%	11	6.9%	14	5.4%	0	0.0%	16	9.6%	0	0.0%	2	11.8%	4	2.3%	16	9.7%	1	3.6%	1	3.1%	0	-
昨年(2016年)の2月末以前	143	13.7%	3	9.7%	25	15.7%	41	15.8%	1	14.3%	21	12.6%	0	0.0%	4	23.5%	23	13.4%	15	9.1%	2	7.1%	8	25.0%	0	-
昨年の3月末以前	293	28.1%	6	19.4%	58	36.5%	57	21.9%	2	28.6%	35	21.0%	0	0.0%	3	17.6%	65	37.8%	51	30.9%	6	21.4%	10	31.3%	0	-
昨年の5月末以前	177	17.0%	3	9.7%	25	15.7%	46	17.7%	1	14.3%	32	19.2%	1	25.0%	3	17.6%	28	16.3%	26	15.8%	6	21.4%	6	18.8%	0	-
昨年の7月末以前	98	9.4%	6	19.4%	11	6.9%	29	11.2%	3	42.9%	17	10.2%	1	25.0%	2	11.8%	18	10.5%	7	4.2%	3	10.7%	1	3.1%	0	-
昨年の9月末以前	105	10.1%	5	16.1%	10	6.3%	26	10.0%	0	0.0%	28	16.8%	1	25.0%	0	0.0%	11	6.4%	16	9.7%	7	25.0%	1	3.1%	0	-
昨年の10月以降	86	8.3%	3	9.7%	7	4.4%	25	9.6%	0	0.0%	12	7.2%	1	25.0%	3	17.6%	14	8.1%	17	10.3%	1	3.6%	3	9.4%	0	-
無回答	10	1.0%	1	3.2%	1	0.6%	1	0.4%	0	0.0%	2	1.2%	0	0.0%	0	0.0%	2	1.2%	2	1.2%	1	3.6%	0	0.0%	0	-

2016年	2016年度(平成28年)																									
	全体		小売		卸売		製造		金融		建設不動産		資源エネルギー		貿易		サービス		情報産業		運輸交通		その他		不明	
	件数	%	件数	%	件数	%	件数	%	件数	%	件数	%	件数	%	件数	%	件数	%	件数	%	件数	%	件数	%	件数	%
全体	929	100.0%	4	100.0%	118	100.0%	175	100.0%	5	100.0%	145	100.0%	8	100.0%	24	100.0%	239	100.0%	143	100.0%	47	100.0%	21	100.0%	0	-
おとし(2014年)の9月末以前	42	4.5%	0	0.0%	6	5.1%	4	2.3%	0	0.0%	7	4.8%	2	25.0%	1	4.2%	10	4.2%	5	3.5%	1	2.1%	6	28.6%	0	-
おとしの12月末以前	61	6.6%	0	0.0%	3	2.5%	16	9.1%	1	20.0%	10	6.9%	1	12.5%	3	12.5%	17	7.1%	8	5.6%	1	2.1%	1	4.8%	0	-
昨年(2015年)の2月末以前	115	12.4%	0	0.0%	13	11.0%	24	13.7%	1	20.0%	19	13.1%	0	0.0%	4	16.7%	28	11.7%	20	14.0%	4	8.5%	2	9.5%	0	-
昨年の3月末以前	279	30.0%	3	75.0%	38	32.2%	63	36.0%	2	40.0%	36	24.8%	3	37.5%	3	12.5%	74	31.0%	45	31.5%	9	19.1%	3	14.3%	0	-
昨年の5月末以前	164	17.7%	0	0.0%	23	19.5%	28	16.0%	0	0.0%	27	18.6%	2	25.0%	3	12.5%	37	15.5%	31	21.7%	6	12.8%	7	33.3%	0	-
昨年の7月末以前	94	10.1%	0	0.0%	14	11.9%	21	12.0%	0	0.0%	12	8.3%	0	0.0%	3	12.5%	22	9.2%	9	6.3%	13	27.7%	0	0.0%	0	-
昨年の8月以降	163	17.5%	1	25.0%	19	16.1%	17	9.7%	1	20.0%	33	22.8%	0	0.0%	6	25.0%	48	20.1%	24	16.8%	13	27.7%	1	4.8%	0	-
無回答	11	1.2%	0	0.0%	2	1.7%	2	1.1%	0	0.0%	1	0.7%	0	0.0%	1	4.2%	3	1.3%	1	0.7%	0	0.0%	1	4.8%	0	-

2015年	2015年度(平成27年)																									
	全体		小売		卸売		製造		金融		建設不動産		資源エネルギー		貿易		サービス		情報産業		運輸交通		その他		不明	
	件数	%	件数	%	件数	%	件数	%	件数	%	件数	%	件数	%	件数	%	件数	%	件数	%	件数	%	件数	%	件数	%
全体	948	100.0%	23	100.0%	178	100.0%	182	100.0%	5	100.0%	121	100.0%	6	100.0%	18	100.0%	175	100.0%	166	100.0%	63	100.0%	10	100.0%	1	100.0%
2013年9月末以前(新卒の場合大学3年夏)	72	7.6%	1	4.3%	11	6.2%	19	10.4%	0	0.0%	5	4.1%	0	0.0%	3	16.7%	19	10.9%	7	4.2%	5	7.9%	2	20.0%	0	0.0%
2013年12月末以前	281	29.6%	6	26.1%	48	27.0%	53	29.1%	1	20.0%	35	28.9%	2	33.3%	7	38.9%	50	28.6%	51	30.7%	23	36.5%	5	50.0%	0	0.0%
2014年3月末以前	236	24.9%	3	13.0%	37	20.8%	48	26.4%	1	20.0%	30	24.8%	3	50.0%	5	27.8%	36	20.6%	57	34.3%	13	20.6%	2	20.0%	1	100.0%
2014年4月以降	346	36.5%	13	56.5%	82	46.1%	59	32.4%	3	60.0%	51	42.1%	1	16.7%	3	16.7%	64	36.6%	47	28.3%	22	34.9%	1	10.0%	0	0.0%
無回答	13	1.4%	0	0.0%	0	0.0%	3	1.6%	0	0.0%	0	0.0%	0	0.0%	0	0.0%	6	3.4%	4	2.4%	0	0.0%	0	0.0%	0	0.0%

■ 就職活動開始時期

Q6①. 就職活動はいつから始めましたか (SA)

■ 業種別

2014年	2014年度(平成26年)																							
	全体		小売		卸売		製造		金融		建設不動産		資源エネルギー		貿易		サービス		情報産業		運輸交通		その他	
	件数	%	件数	%	件数	%	件数	%	件数	%	件数	%	件数	%	件数	%	件数	%	件数	%	件数	%	件数	%
全体	872	100.0%	10	100.0%	119	100.0%	192	100.0%	8	100.0%	95	100.0%	7	100.0%	12	100.0%	161	100.0%	183	100.0%	48	100.0%	37	100.0%
2012年9月末以前 (新卒の場合大学3年夏)	82	9.4%	1	10.0%	10	8.4%	14	7.3%	0	0.0%	11	11.6%	0	0.0%	2	16.7%	17	10.6%	16	8.7%	7	14.6%	4	10.8%
2012年12月末以前	255	29.2%	4	40.0%	34	28.6%	63	32.8%	4	50.0%	19	20.0%	4	57.1%	1	8.3%	45	28.0%	61	33.3%	6	12.5%	14	37.8%
2013年3月末以前	249	28.6%	3	30.0%	40	33.6%	55	28.6%	4	50.0%	26	27.4%	2	28.6%	6	50.0%	44	27.3%	50	27.3%	10	20.8%	9	24.3%
2013年4月以降	279	32.0%	2	20.0%	35	29.4%	59	30.7%	0	0.0%	38	40.0%	1	14.3%	3	25.0%	54	33.5%	54	29.5%	23	47.9%	10	27.0%
無回答	7	0.8%	0	0.0%	0	0.0%	1	0.5%	0	0.0%	1	1.1%	0	0.0%	0	0.0%	1	0.6%	2	1.1%	2	4.2%	0	0.0%

2013年	2013年度(平成25年)																							
	全体		小売		卸売		製造		金融		建設不動産		資源エネルギー		貿易		サービス・情報産業		運輸交通		その他			
	件数	%	件数	%	件数	%	件数	%	件数	%	件数	%	件数	%	件数	%	件数	%	件数	%	件数	%	件数	%
全体	869	100.0%	27	100.0%	122	100.0%	220	100.0%	7	100.0%	114	100.0%	5	100.0%	16	100.0%	287	100.0%			39	100.0%	32	100.0%
2012年9月末以前 (新卒の場合大学3年夏)	65	7.5%	3	11.1%	14	11.5%	15	6.8%	0	0.0%	10	8.8%	0	0.0%	1	6.3%	17	5.9%			2	5.1%	3	9.4%
2012年12月末以前	314	36.1%	3	11.1%	45	36.9%	82	37.3%	4	57.1%	35	30.7%	1	20.0%	8	50.0%	114	39.7%			7	17.9%	15	46.9%
2013年3月末以前	186	21.4%	5	18.5%	22	18.0%	50	22.7%	0	0.0%	22	19.3%	2	40.0%	4	25.0%	66	23.0%			7	17.9%	8	25.0%
2013年4月以降	279	32.1%	14	51.9%	35	28.7%	68	30.9%	2	28.6%	45	39.5%	2	40.0%	3	18.8%	83	28.9%			22	56.4%	5	15.6%
無回答	25	2.9%	2	7.4%	6	4.9%	5	2.3%	1	14.3%	2	1.8%	0	0.0%	0	0.0%	7	2.4%			1	2.6%	1	3.1%

■ 就職活動開始時期

Q6①. 就職活動はいつから始めましたか (SA)

■ 性別

2017年	2017年度(平成29年)							
	全体		男性		女性		不明	
	件数	%	件数	%	件数	%	件数	%
全体	1,042	100.0%	653	100.0%	388	100.0%	1	100.0%
おとし(2015年)の 9月末以前	64	6.1%	40	6.1%	24	6.2%	0	0.0%
おとしの12月末以前	66	6.3%	38	5.8%	28	7.2%	0	0.0%
昨年(2016年)の2月末以前	143	13.7%	80	12.3%	63	16.2%	0	0.0%
昨年の3月末以前	293	28.1%	183	28.0%	109	28.1%	1	100.0%
昨年の5月末以前	177	17.0%	115	17.6%	62	16.0%	0	0.0%
昨年の7月末以前	98	9.4%	62	9.5%	36	9.3%	0	0.0%
昨年の9月末以前	105	10.1%	75	11.5%	30	7.7%	0	0.0%
昨年の10月以降	86	8.3%	55	8.4%	31	8.0%	0	0.0%
無回答	10	1.0%	5	0.8%	5	1.3%	0	0.0%

2016年	2016年度(平成28年)							
	全体		男性		女性		不明	
	件数	%	件数	%	件数	%	件数	%
全体	929	100.0%	572	100.0%	356	100.0%	1	100.0%
おとし(2014年)の 9月末以前	42	4.5%	28	4.9%	14	3.9%	0	0.0%
おとしの12月末以前	61	6.6%	34	5.9%	27	7.6%	0	0.0%
昨年(2015年)の2月末以前	115	12.4%	65	11.4%	50	14.0%	0	0.0%
昨年の3月末以前	279	30.0%	152	26.6%	127	35.7%	0	0.0%
昨年の5月末以前	164	17.7%	102	17.8%	62	17.4%	0	0.0%
昨年の7月末以前	94	10.1%	64	11.2%	30	8.4%	0	0.0%
昨年の8月以降	163	17.5%	120	21.0%	42	11.8%	1	100.0%
無回答	11	1.2%	7	1.2%	4	1.1%	0	0.0%

2015年	2015年度(平成27年)							
	全体		男性		女性		不明	
	件数	%	件数	%	件数	%	件数	%
全体	948	948.0%	599	599.0%	349	349.0%	0	-
2013年9月末以前 (新卒の場合大学3年夏)	72	7.6%	43	7.2%	29	8.3%	0	-
2013年12月末以前	281	29.6%	170	28.4%	111	31.8%	0	-
2014年3月末以前	236	24.9%	148	24.7%	88	25.2%	0	-
2014年4月以降	346	36.5%	230	38.4%	116	33.2%	0	-
無回答	13	1.4%	8	1.3%	5	1.4%	0	-

■ 就職活動開始時期

Q6①. 就職活動はいつから始めましたか (SA)

■ 性別

2014年	2014年度(平成26年)							
	全体		男性		女性		不明	
	件数	%	件数	%	件数	%	件数	%
全体	872	100.0%	570	100.0%	301	100.0%	1	100.0%
2012年9月末以前 (新卒の場合大学3年夏)	82	9.4%	57	10.0%	25	8.3%	0	0.0%
2012年12月末以前	255	29.2%	142	24.9%	112	37.2%	1	100.0%
2013年3月末以前	249	28.6%	165	28.9%	84	27.9%	0	0.0%
2013年4月以降	279	32.0%	201	35.3%	78	25.9%	0	0.0%
無回答	7	0.8%	5	0.9%	2	0.7%	0	0.0%

2013年	2013年度(平成25年)							
	全体		男性		女性		不明	
	件数	%	件数	%	件数	%	件数	%
全体	869	100.0%	596	100.0%	273	100.0%	0	-
2011年9月末以前 (新卒の場合大学3年夏)	65	7.5%	45	7.6%	20	7.3%	0	-
2011年12月末以前	314	36.1%	194	32.6%	120	44.0%	0	-
2012年3月末以前	186	21.4%	134	22.5%	52	19.0%	0	-
2012年4月以降	279	32.1%	209	35.1%	70	25.6%	0	-
無回答	25	2.9%	14	2.3%	11	4.0%	0	-

■ 就職活動開始時期

Q6①. 就職活動はいつから始めましたか (SA)

■ 学歴別

2017年	2017年度(平成29年)																			
	全体		高卒		高専卒		専門学校卒		短大卒		大学(文系)卒		大学(理系)卒		大学院卒		その他		不明	
	件数	%	件数	%	件数	%	件数	%	件数	%	件数	%	件数	%	件数	%	件数	%	件数	%
全体	1,042	100.0%	159	100.0%	7	100.0%	112	100.0%	10	100.0%	465	100.0%	183	100.0%	92	100.0%	13	100.0%	1	100.0%
おとし(2015年)の9月末以前	64	6.1%	3	1.9%	1	14.3%	2	1.8%	0	0.0%	35	7.5%	14	7.7%	5	5.4%	4	30.8%	0	0.0%
おとしの12月末以前	66	6.3%	6	3.8%	0	0.0%	4	3.6%	2	20.0%	34	7.3%	7	3.8%	13	14.1%	0	0.0%	0	0.0%
昨年(2016年)の2月末以前	143	13.7%	7	4.4%	0	0.0%	10	8.9%	1	10.0%	73	15.7%	31	16.9%	18	19.6%	3	23.1%	0	0.0%
昨年の3月末以前	293	28.1%	8	5.0%	3	42.9%	25	22.3%	2	20.0%	161	34.6%	61	33.3%	32	34.8%	0	0.0%	1	100.0%
昨年の5月末以前	177	17.0%	28	17.6%	0	0.0%	27	24.1%	0	0.0%	73	15.7%	36	19.7%	11	12.0%	2	15.4%	0	0.0%
昨年の7月末以前	98	9.4%	36	22.6%	2	28.6%	16	14.3%	2	20.0%	21	4.5%	16	8.7%	4	4.3%	1	7.7%	0	0.0%
昨年の9月末以前	105	10.1%	43	27.0%	1	14.3%	14	12.5%	3	30.0%	30	6.5%	7	3.8%	5	5.4%	2	15.4%	0	0.0%
昨年の10月以降	86	8.3%	23	14.5%	0	0.0%	13	11.6%	0	0.0%	35	7.5%	10	5.5%	4	4.3%	1	7.7%	0	0.0%
無回答	10	1.0%	5	3.1%	0	0.0%	1	0.9%	0	0.0%	3	0.6%	1	0.5%	0	0.0%	0	0.0%	0	0.0%

2016年	2016年度(平成28年)																			
	全体		高卒		高専卒		専門学校卒		短大卒		大学(文系)卒		大学(理系)卒		大学院卒		その他		不明	
	件数	%	件数	%	件数	%	件数	%	件数	%	件数	%	件数	%	件数	%	件数	%	件数	%
全体	929	100.0%	154	100.0%	6	100.0%	117	100.0%	18	100.0%	381	100.0%	162	100.0%	80	100.0%	10	100.0%	1	100.0%
おとし(2014年)の9月末以前	42	4.5%	4	2.6%	0	0.0%	4	3.4%	0	0.0%	22	5.8%	6	3.7%	6	7.5%	0	0.0%	0	0.0%
おとしの12月末以前	61	6.6%	3	1.9%	0	0.0%	6	5.1%	0	0.0%	33	8.7%	14	8.6%	5	6.3%	0	0.0%	0	0.0%
昨年(2015年)の2月末以前	115	12.4%	5	3.2%	1	16.7%	11	9.4%	1	5.6%	54	14.2%	20	12.3%	23	28.8%	0	0.0%	0	0.0%
昨年の3月末以前	279	30.0%	13	8.4%	2	33.3%	26	22.2%	7	38.9%	139	36.5%	64	39.5%	27	33.8%	0	0.0%	1	100.0%
昨年の5月末以前	164	17.7%	21	13.6%	1	16.7%	31	26.5%	6	33.3%	64	16.8%	31	19.1%	9	11.3%	1	10.0%	0	0.0%
昨年の7月末以前	94	10.1%	44	28.6%	0	0.0%	16	13.7%	3	16.7%	19	5.0%	8	4.9%	3	3.8%	1	10.0%	0	0.0%
昨年の8月以降	163	17.5%	58	37.7%	2	33.3%	22	18.8%	0	0.0%	47	12.3%	19	11.7%	7	8.8%	8	80.0%	0	0.0%
無回答	11	1.2%	6	3.9%	0	0.0%	1	0.9%	1	5.6%	3	0.8%	0	0.0%	0	0.0%	0	0.0%	0	0.0%

2015年	2015年度(平成27年)																			
	全体		高卒		高専卒		専門学校卒		短大卒		大学(文系)卒		大学(理系)卒		大学院卒		その他		不明	
	件数	%	件数	%	件数	%	件数	%	件数	%	件数	%	件数	%	件数	%	件数	%	件数	%
全体	948	100.0%	121	100.0%	5	100.0%	120	100.0%	18	100.0%	397	100.0%	167	100.0%	100	100.0%	16	100.0%	4	100.0%
2013年9月末以前 (新卒の場合大学3年夏)	72	7.6%	7	5.8%	1	20.0%	3	2.5%	1	5.6%	41	10.3%	10	6.0%	7	7.0%	2	12.5%	0	0.0%
2013年12月末以前	281	29.6%	8	6.6%	0	0.0%	21	17.5%	0	0.0%	166	41.8%	50	29.9%	34	34.0%	1	6.3%	1	25.0%
2014年3月末以前	236	24.9%	12	9.9%	1	20.0%	37	30.8%	7	38.9%	85	21.4%	59	35.3%	31	31.0%	4	25.0%	0	0.0%
2014年4月以降	346	36.5%	92	76.0%	3	60.0%	58	48.3%	10	55.6%	101	25.4%	47	28.1%	25	25.0%	7	43.8%	3	75.0%
無回答	13	1.4%	2	1.7%	0	0.0%	1	0.8%	0	0.0%	4	1.0%	1	0.6%	3	3.0%	2	12.5%	0	0.0%

■ 就職活動開始時期

Q6①. 就職活動はいつから始めましたか (SA)

■ 学歴別

2014年	2014年度(平成26年)																			
	全体		高卒		高専卒		専門学校卒		短大卒		大学(文系)卒		大学(理系)卒		大学院卒		その他		不明	
	件数	%	件数	%	件数	%	件数	%	件数	%	件数	%	件数	%	件数	%	件数	%	件数	%
全体	872	100.0%	122	100.0%	6	100.0%	102	100.0%	17	100.0%	354	100.0%	177	100.0%	84	100.0%	8	100.0%	2	100.0%
2012年9月末以前 (新卒の場合大学3年夏)	82	9.4%	11	9.0%	1	16.7%	9	8.8%	1	5.9%	31	8.8%	22	12.4%	7	8.3%	0	0.0%	0	0.0%
2012年12月末以前	255	29.2%	10	8.2%	1	16.7%	25	24.5%	6	35.3%	145	41.0%	45	25.4%	20	23.8%	2	25.0%	1	50.0%
2013年3月末以前	249	28.6%	16	13.1%	2	33.3%	25	24.5%	3	17.6%	100	28.2%	67	37.9%	34	40.5%	2	25.0%	0	0.0%
2013年4月以降	279	32.0%	82	67.2%	2	33.3%	43	42.2%	6	35.3%	78	22.0%	42	23.7%	22	26.2%	4	50.0%	0	0.0%
無回答	7	0.8%	3	2.5%	0	0.0%	0	0.0%	1	5.9%	0	0.0%	1	0.6%	1	1.2%	0	0.0%	1	50.0%

2013年	2013年度(平成25年)																			
	全体		高卒		高専卒		専門学校卒		短大卒		大学(文系)卒		大学(理系)卒		大学院卒		その他		不明	
	件数	%	件数	%	件数	%	件数	%	件数	%	件数	%	件数	%	件数	%	件数	%	件数	%
全体	869	100.0%	122	100.0%	9	100.0%	77	100.0%	15	100.0%	354	100.0%	194	100.0%	90	100.0%	8	100.0%	0	-
2011年9月末以前 (新卒の場合大学3年夏)	65	7.5%	11	9.0%	1	11.1%	8	10.4%	0	0.0%	27	7.6%	12	6.2%	5	5.6%	1	12.5%	0	-
2011年12月末以前	314	36.1%	10	8.2%	1	11.1%	8	10.4%	4	26.7%	155	43.8%	81	41.8%	54	60.0%	1	12.5%	0	-
2012年3月末以前	186	21.4%	10	8.2%	1	11.1%	19	24.7%	4	26.7%	70	19.8%	61	31.4%	20	22.2%	1	12.5%	0	-
2012年4月以降	279	32.1%	86	70.5%	5	55.6%	37	48.1%	6	40.0%	92	26.0%	39	20.1%	10	11.1%	4	50.0%	0	-
無回答	25	2.9%	5	4.1%	1	11.1%	5	6.5%	1	6.7%	10	2.8%	1	0.5%	1	1.1%	1	12.5%	0	-

■ 入社内定時期

Q6②. いつ頃、入社（内定）が決まりましたか (SA)

	2017年度 (平成29年)		2016年度 (平成28年)	
	件数	%	件数	%
全体	1,042	100.0%	929	100.0%
おとし(2015年)の12月末以前	17	1.6%	13	1.4%
昨年(2016年)の2月末以前	15	1.4%	8	0.9%
昨年の3月末以前	16	1.5%	18	1.9%
昨年の5月末以前	97	9.3%	63	6.8%
昨年の7月末以前	255	24.5%	149	16.0%
昨年の9月末以前	242	23.2%	247	26.6%
昨年の12月末以前	263	25.2%	292	31.4%
今年(2017年)の1月以降	132	12.7%	132	14.2%
無回答	5	0.5%	7	0.8%

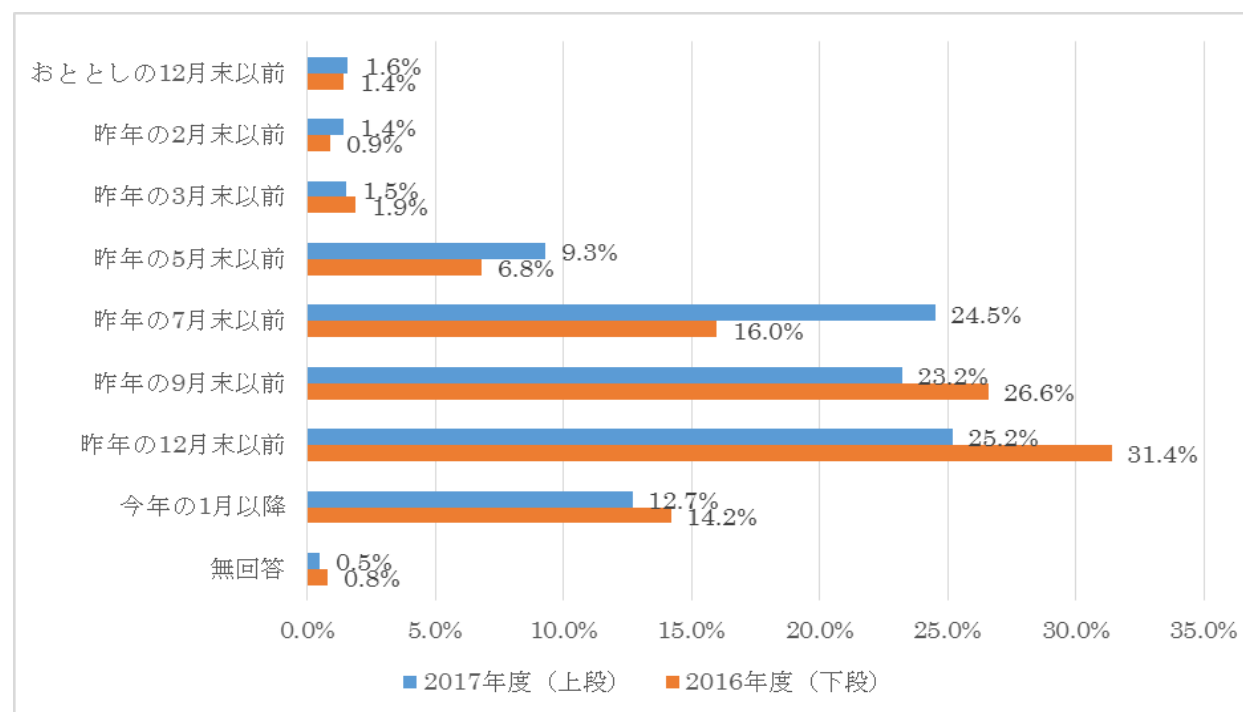

※参考 2017年度新卒者のみ

	2017年度 (平成29年)	
	件数	%
全体	909	100.0%
おとし(2015年)の12月末以前	8	0.9%
昨年(2016年)の2月末以前	12	1.3%
昨年の3月末以前	15	1.7%
昨年の5月末以前	92	10.1%
昨年の7月末以前	243	26.7%
昨年の9月末以前	224	24.6%
昨年の12月末以前	228	25.1%
今年(2017年)の1月以降	86	9.5%
無回答	1	0.1%

	2015年度 (平成27年)		2014年度 (平成26年)		2013年度 (平成25年)	
	件数	%	件数	%	件数	%
全体	948	100.0%	872	100.0%	869	100.0%
2015年12月末まで (新卒の場合+学2年制)	20	2.1%	23	2.6%	24	2.8%
2014年3月末まで	51	5.4%	43	4.9%	49	5.6%
2014年5月末まで (新卒の場合+学4年制)	144	15.2%	136	15.6%	117	13.5%
2014年7月末まで	183	19.3%	152	17.4%	160	18.4%
2014年9月末まで	191	20.1%	156	17.9%	150	17.3%
2014年10月以降	347	36.6%	353	40.5%	351	40.4%
無回答	12	1.3%	9	1.0%	18	2.1%

■ 入社内定時期

Q6②. いつ頃、入社（内定）が決まりましたか（SA）

■ 資本金別

2017年	2017年度(平成29年)													
	全体		0~ 1,000万円未満		1,000~ 5,000万円未満		5,000~ 1億円未満		1億~ 10億円未満		10億円以上		不明	
	件数	%	件数	%	件数	%	件数	%	件数	%	件数	%	件数	%
全体	1042	100.0%	75	100.0%	414	100.0%	263	100.0%	234	100.0%	56	100.0%	0	-
おとし(2015年)の 12月末以前	17	1.6%	2	2.7%	6	1.4%	4	1.5%	5	2.1%	0	0.0%	0	-
昨年(2016年)の2月末以前	15	1.4%	2	2.7%	6	1.4%	5	1.9%	2	0.9%	0	0.0%	0	-
昨年の3月末以前	16	1.5%	1	1.3%	4	1.0%	9	3.4%	1	0.4%	1	1.8%	0	-
昨年の5月末以前	97	9.3%	4	5.3%	48	11.6%	21	8.0%	22	9.4%	2	3.6%	0	-
昨年の7月末以前	255	24.5%	20	26.7%	100	24.2%	57	21.7%	54	23.1%	24	42.9%	0	-
昨年の9月末以前	242	23.2%	9	12.0%	95	22.9%	64	24.3%	57	24.4%	17	30.4%	0	-
昨年の12月末以降	263	25.2%	16	21.3%	100	24.2%	64	24.3%	71	30.3%	12	21.4%	0	-
今年(2017年)の1月以降	132	12.7%	21	28.0%	51	12.3%	38	14.4%	22	9.4%	0	0.0%	0	-
無回答	5	0.5%	0	0.0%	4	1.0%	1	0.4%	0	0.0%	0	0.0%	0	-

2016年	2016年度(平成28年)													
	全体		0~ 1,000万円未満		1,000~ 5,000万円未満		5,000~ 1億円未満		1億~ 10億円未満		10億円以上		不明	
	件数	%	件数	%	件数	%	件数	%	件数	%	件数	%	件数	%
全体	929	100.0%	79	100.0%	382	100.0%	266	100.0%	158	100.0%	44	100.0%	0	-
おとし(2014年)の 12月末以前	13	1.4%	0	0.0%	5	1.3%	4	1.5%	4	2.5%	0	0.0%	0	-
昨年(2015年)の2月末以前	8	0.9%	0	0.0%	5	1.3%	3	1.1%	0	0.0%	0	0.0%	0	-
昨年の3月末以前	18	1.9%	2	2.5%	6	1.6%	8	3.0%	1	0.6%	1	2.3%	0	-
昨年の5月末以前	63	6.8%	4	5.1%	29	7.6%	17	6.4%	11	7.0%	2	4.5%	0	-
昨年の7月末以前	149	16.0%	9	11.4%	66	17.3%	40	15.0%	25	15.8%	9	20.5%	0	-
昨年の9月末以前	247	26.6%	29	36.7%	87	22.8%	60	22.6%	53	33.5%	18	40.9%	0	-
昨年の12月末以前	292	31.4%	15	19.0%	119	31.2%	95	35.7%	50	31.6%	13	29.5%	0	-
今年(2016年)の1月以降	132	14.2%	19	24.1%	62	16.2%	37	13.9%	13	8.2%	1	2.3%	0	-
無回答	7	0.8%	1	1.3%	3	0.8%	2	0.8%	1	0.6%	0	0.0%	0	-

■ 入社内定時期

Q6②. いつ頃、入社（内定）が決まりましたか（SA）

■ 資本金別

2015年	2015年度(平成27年)													
	全体		0~ 1,000万円未満		1,000~ 5,000万円未満		5,000~ 1億円未満		1億~ 10億円未満		10億円以上		不明	
	件数	%	件数	%	件数	%	件数	%	件数	%	件数	%	件数	%
全体	948	100.0%	70	100.0%	436	100.0%	226	100.0%	183	100.0%	32	100.0%	1	100.0%
2013年12月末まで (新卒の場合大学3年秋)	20	2.1%	1	1.4%	14	3.2%	5	2.2%	0	0.0%	0	0.0%	0	0.0%
2014年3月末まで	51	5.4%	6	8.6%	17	3.9%	16	7.1%	11	6.0%	1	3.1%	0	0.0%
2014年5月末まで (新卒の場合大学4年春)	144	15.2%	14	20.0%	57	13.1%	33	14.6%	31	16.9%	9	28.1%	0	0.0%
2014年7月末まで	183	19.3%	12	17.1%	73	16.7%	44	19.5%	49	26.8%	5	15.6%	0	0.0%
2014年9月末まで	191	20.1%	9	12.9%	87	20.0%	55	24.3%	35	19.1%	5	15.6%	0	0.0%
2014年10月以降	347	36.6%	23	32.9%	182	41.7%	72	31.9%	57	31.1%	12	37.5%	1	100.0%
無回答	12	1.3%	5	7.1%	6	1.4%	1	0.4%	0	0.0%	0	0.0%	0	0.0%

2014年	2014年度(平成26年)											
	全体		0~ 1,000万円未満		1,000~ 5,000万円未満		5,000~ 1億円未満		1億~ 10億円未満		10億円以上	
	件数	%	件数	%	件数	%	件数	%	件数	%	件数	%
全体	872	100.0%	62	100.0%	404	100.0%	245	100.0%	146	100.0%	15	100.0%
2013年3月末まで	43	4.9%	2	3.2%	21	5.2%	15	6.1%	5	3.4%	0	0.0%
2013年5月末まで (新卒の場合大学4年春)	136	15.6%	7	11.3%	47	11.6%	38	15.5%	34	23.3%	10	66.7%
2013年7月末まで	152	17.4%	10	16.1%	76	18.8%	35	14.3%	28	19.2%	3	20.0%
2013年9月末まで	156	17.9%	9	14.5%	80	19.8%	41	16.7%	24	16.4%	2	13.3%
2013年10月以降	353	40.5%	30	48.4%	166	41.1%	105	42.9%	52	35.6%	0	0.0%
無回答	9	1.0%	0	0.0%	4	1.0%	5	2.0%	0	0.0%	0	0.0%

2013年	2013年度(平成25年)											
	全体		0~ 1,000万円未満		1,000~ 5,000万円未満		5,000~ 1億円未満		1億~ 10億円未満		10億円以上	
	件数	%	件数	%	件数	%	件数	%	件数	%	件数	%
全体	869	100.0%	63	100.0%	367	100.0%	221	100.0%	181	100.0%	37	100.0%
2011年12月末まで (新卒の場合大学3年秋)	24	2.8%	2	3.2%	12	3.3%	6	2.7%	3	1.7%	1	2.7%
2012年3月末まで	49	5.6%	1	1.6%	28	7.6%	10	4.5%	9	5.0%	1	2.7%
2012年5月末まで (新卒の場合大学4年春)	117	13.5%	11	17.5%	29	7.9%	32	14.5%	32	17.7%	13	35.1%
2012年7月末まで	160	18.4%	15	23.8%	59	16.1%	47	21.3%	32	17.7%	7	18.9%
2012年9月末まで	150	17.3%	5	7.9%	68	18.5%	41	18.6%	27	14.9%	9	24.3%
2012年10月以降	351	40.4%	26	41.3%	166	45.2%	79	35.7%	75	41.4%	5	13.5%
無回答	18	2.1%	3	4.8%	5	1.4%	6	2.7%	3	1.7%	1	2.7%

■ 入社内定時期

Q6②. いつ頃、入社（内定）が決まりましたか (SA)

■ 業種別

2017年	2017年度(平成29年)																															
	全体		小売		卸売		製造		金融		建設不動産		資源エネルギー		貿易		サービス		情報産業		運輸交通		その他		不明							
	件数	%	件数	%	件数	%	件数	%	件数	%	件数	%	件数	%	件数	%	件数	%	件数	%	件数	%	件数	%	件数	%	件数	%				
全体	1,042	100.0%	31	100.0%	159	100.0%	260	100.0%	7	100.0%	167	100.0%	4	100.0%	17	100.0%	172	100.0%	165	100.0%	28	100.0%	32	100.0%	0	0.0%	0	0.0%	0	0.0%	0	0.0%
おとし(2015年)の12月末以前	17	1.6%	2	6.5%	3	1.9%	5	1.9%	0	0.0%	4	2.4%	0	0.0%	0	0.0%	2	1.2%	1	0.6%	0	0.0%	0	0.0%	0	0.0%	0	0.0%	0	0.0%	0	0.0%
昨年(2016年)の2月末以前	15	1.4%	2	6.5%	0	0.0%	3	1.2%	0	0.0%	2	1.2%	0	0.0%	0	0.0%	2	1.2%	6	3.6%	0	0.0%	0	0.0%	0	0.0%	0	0.0%	0	0.0%	0	0.0%
昨年の3月末以前	16	1.5%	1	3.2%	1	0.6%	2	0.8%	0	0.0%	9	5.4%	0	0.0%	0	0.0%	1	0.6%	1	0.6%	1	3.6%	0	0.0%	0	0.0%	0	0.0%	0	0.0%	0	0.0%
昨年の5月末以前	97	9.3%	2	6.5%	21	13.2%	19	7.3%	0	0.0%	13	7.8%	0	0.0%	1	5.9%	14	8.1%	25	15.2%	0	0.0%	2	6.3%	0	0.0%	0	0.0%	0	0.0%	0	0.0%
昨年の7月末以前	255	24.5%	6	19.4%	40	25.2%	64	24.6%	2	28.6%	39	23.4%	0	0.0%	3	17.6%	45	26.2%	38	23.0%	4	14.3%	14	43.8%	0	0.0%	0	0.0%	0	0.0%	0	0.0%
昨年の9月末以前	242	23.2%	5	16.1%	38	23.9%	63	24.2%	1	14.3%	40	24.0%	0	0.0%	9	52.9%	40	23.3%	31	18.8%	7	25.0%	8	25.0%	0	0.0%	0	0.0%	0	0.0%	0	0.0%
昨年の12月末以降	263	25.2%	9	29.0%	43	27.0%	72	27.7%	2	28.6%	39	23.4%	4	100.0%	3	17.6%	36	20.9%	40	24.2%	12	42.9%	3	9.4%	0	0.0%	0	0.0%	0	0.0%	0	0.0%
今年(2017年)の1月以降	132	12.7%	4	12.9%	12	7.5%	31	11.9%	2	28.6%	19	11.4%	0	0.0%	1	5.9%	32	18.6%	22	13.3%	4	14.3%	5	15.6%	0	0.0%	0	0.0%	0	0.0%	0	0.0%
無回答	5	0.5%	0	0.0%	1	0.6%	1	0.4%	0	0.0%	2	1.2%	0	0.0%	0	0.0%	0	0.0%	1	0.6%	0	0.0%	0	0.0%	0	0.0%	0	0.0%	0	0.0%	0	0.0%

2016年	2016年度(平成28年)																																	
	全体		小売		卸売		製造		金融		建設不動産		資源エネルギー		貿易		サービス		情報産業		運輸交通		その他		不明									
	件数	%	件数	%	件数	%	件数	%	件数	%	件数	%	件数	%	件数	%	件数	%	件数	%	件数	%	件数	%	件数	%	件数	%						
全体	929	100.0%	4	100.0%	118	100.0%	175	100.0%	5	100.0%	145	100.0%	8	100.0%	24	100.0%	239	100.0%	143	100.0%	47	100.0%	21	100.0%	0	-	0	-	0	-	0	-	0	-
おとし(2014年)の12月末以前	13	1.4%	0	0.0%	0	0.0%	3	1.7%	0	0.0%	2	1.4%	0	0.0%	0	0.0%	7	2.9%	0	0.0%	1	2.1%	0	0.0%	0	0.0%	0	0.0%	0	0.0%	0	0.0%	0	0.0%
昨年(2015年)の2月末以前	8	0.9%	0	0.0%	2	1.7%	1	0.6%	0	0.0%	1	0.7%	0	0.0%	1	4.2%	1	0.4%	0	0.0%	2	4.3%	0	0.0%	0	0.0%	0	0.0%	0	0.0%	0	0.0%		
昨年の3月末以前	18	1.9%	0	0.0%	0	0.0%	1	0.6%	0	0.0%	8	5.5%	0	0.0%	0	0.0%	2	0.8%	5	3.5%	1	2.1%	1	4.8%	0	0.0%	0	0.0%	0	0.0%	0	0.0%		
昨年の5月末以前	63	6.8%	0	0.0%	18	15.3%	7	4.0%	0	0.0%	4	2.8%	0	0.0%	0	0.0%	19	7.9%	14	9.8%	0	0.0%	1	4.8%	0	0.0%	0	0.0%	0	0.0%	0	0.0%		
昨年の7月末以前	149	16.0%	3	75.0%	10	8.5%	32	18.3%	0	0.0%	23	15.9%	1	12.5%	0	0.0%	49	20.5%	29	20.3%	0	0.0%	2	9.5%	0	0.0%	0	0.0%	0	0.0%	0	0.0%		
昨年の9月末以前	247	26.6%	0	0.0%	33	28.0%	62	35.4%	2	40.0%	28	19.3%	4	50.0%	11	45.8%	59	24.7%	34	23.8%	6	12.8%	8	38.1%	0	0.0%	0	0.0%	0	0.0%	0	0.0%		
昨年の12月末以前	292	31.4%	1	25.0%	33	28.0%	60	34.3%	0	0.0%	60	41.4%	2	25.0%	6	25.0%	67	28.0%	30	21.0%	26	55.3%	7	33.3%	0	0.0%	0	0.0%	0	0.0%	0	0.0%		
今年(2016年)の1月以降	132	14.2%	0	0.0%	21	17.8%	7	4.0%	3	60.0%	19	13.1%	1	12.5%	6	25.0%	33	13.8%	31	21.7%	10	21.3%	1	4.8%	0	0.0%	0	0.0%	0	0.0%	0	0.0%		
無回答	7	0.8%	0	0.0%	1	0.8%	2	1.1%	0	0.0%	0	0.0%	0	0.0%	0	0.0%	2	0.8%	0	0.0%	1	2.1%	1	4.8%	0	0.0%	0	0.0%	0	0.0%	0	0.0%		

2015年	2015年度(平成27年)																																	
	全体		小売		卸売		製造		金融		建設不動産		資源エネルギー		貿易		サービス		情報産業		運輸交通		その他		不明									
	件数	%	件数	%	件数	%	件数	%	件数	%	件数	%	件数	%	件数	%	件数	%	件数	%	件数	%	件数	%	件数	%	件数	%						
全体	948	100.0%	23	100.0%	178	100.0%	182	100.0%	5	100.0%	121	100.0%	6	100.0%	18	100.0%	175	100.0%	166	100.0%	63	100.0%	10	100.0%	1	100.0%	0	0.0%	0	0.0%	0	0.0%	0	0.0%
2013年12月末まで(新卒の場合大学3年秋)	20	2.1%	1	4.3%	4	2.2%	4	2.2%	0	0.0%	0	0.0%	0	0.0%	0	0.0%	6	3.4%	3	1.8%	2	3.2%	0	0.0%	0	0.0%	0	0.0%	0	0.0%	0	0.0%		
2014年3月末まで	51	5.4%	0	0.0%	8	4.5%	6	3.3%	0	0.0%	16	13.2%	0	0.0%	0	0.0%	10	5.7%	7	4.2%	4	6.3%	0	0.0%	0	0.0%	0	0.0%	0	0.0%	0	0.0%		
2014年5月末まで(新卒の場合大学4年春)	144	15.2%	2	8.7%	28	15.7%	27	14.8%	0	0.0%	18	14.9%	1	16.7%	5	27.8%	26	14.9%	23	13.9%	9	14.3%	5	50.0%	0	0.0%	0	0.0%	0	0.0%	0	0.0%		
2014年7月末まで	183	19.3%	3	13.0%	28	15.7%	36	19.8%	0	0.0%	24	19.8%	0	0.0%	0	0.0%	35	20.0%	43	25.9%	12	19.0%	2	20.0%	0	0.0%	0	0.0%	0	0.0%				
2014年9月末まで	191	20.1%	10	43.5%	32	18.0%	44	24.2%	3	60.0%	27	22.3%	1	16.7%	3	16.7%	21	12.0%	38	22.9%	10	15.9%	2	20.0%	0	0.0%	0	0.0%	0	0.0%				
2014年10月以降	347	36.6%	7	30.4%	77	43.3%	62	34.1%	2	40.0%	36	29.8%	4	66.7%	10	55.6%	74	42.3%	47	28.3%	26	41.3%	1	10.0%	1	100.0%	0	0.0%	0	0.0%				
無回答	12	1.3%	0	0.0%	1	0.6%	3	1.6%	0	0.0%	0	0.0%	0	0.0%	0	0.0%	3	1.7%	5	3.0%	0	0.0%	0	0.0%	0	0.0%	0	0.0%	0	0.0%				

■ 入社内定時期

Q6②. いつ頃、入社（内定）が決まりましたか (SA)

2014年	2014年度(平成26年)																							
	全体		小売		卸売		製造		金融		建設不動産		資源エネルギー		貿易		サービス		情報産業		運輸交通		その他	
	件数	%	件数	%	件数	%	件数	%	件数	%	件数	%	件数	%	件数	%	件数	%	件数	%	件数	%	件数	%
全体	872	100.0%	10	100.0%	119	100.0%	192	100.0%	8	100.0%	95	100.0%	7	100.0%	12	100.0%	161	100.0%	183	100.0%	48	100.0%	37	100.0%
2012年12月末まで (新卒の場合大学3年秋)	23	2.6%	0	0.0%	2	1.7%	4	2.1%	0	0.0%	6	6.3%	0	0.0%	0	0.0%	4	2.5%	2	1.1%	5	10.4%	0	0.0%
2013年3月末まで	43	4.9%	0	0.0%	2	1.7%	4	2.1%	0	0.0%	9	9.5%	0	0.0%	0	0.0%	10	6.2%	14	7.7%	0	0.0%	4	10.8%
2013年5月末まで (新卒の場合大学4年春)	136	15.6%	1	10.0%	24	20.2%	34	17.7%	4	50.0%	6	6.3%	5	71.4%	0	0.0%	20	12.4%	33	18.0%	0	0.0%	9	24.3%
2013年7月末まで	152	17.4%	1	10.0%	19	16.0%	29	15.1%	1	12.5%	15	15.8%	1	14.3%	2	16.7%	32	19.9%	46	25.1%	3	6.3%	3	8.1%
2013年9月末まで	156	17.9%	1	10.0%	25	21.0%	35	18.2%	2	25.0%	8	8.4%	0	0.0%	1	8.3%	36	22.4%	25	13.7%	16	33.3%	7	18.9%
2013年10月以降	353	40.5%	7	70.0%	47	39.5%	85	44.3%	1	12.5%	49	51.6%	1	14.3%	9	75.0%	58	36.0%	60	32.8%	22	45.8%	14	37.8%
無回答	9	1.0%	0	0.0%	0	0.0%	1	0.5%	0	0.0%	2	2.1%	0	0.0%	0	0.0%	1	0.6%	3	1.6%	2	4.2%	0	0.0%

2013年	2013年度(平成25年)																							
	全体		小売		卸売		製造		金融		建設不動産		資源エネルギー		貿易		サービス・情報産業		運輸交通		その他			
	件数	%	件数	%	件数	%	件数	%	件数	%	件数	%	件数	%	件数	%	件数	%	件数	%	件数	%	件数	%
全体	869	100.0%	27	100.0%	122	100.0%	220	100.0%	7	100.0%	114	100.0%	5	100.0%	16	100.0%	287	100.0%			39	100.0%	32	100.0%
2011年12月末まで (新卒の場合大学3年秋)	24	2.8%	2	7.4%	3	2.5%	5	2.3%	0	0.0%	6	5.3%	0	0.0%	1	6.3%	7	2.4%			0	0.0%	0	0.0%
2012年3月末まで	49	5.6%	0	0.0%	7	5.7%	17	7.7%	1	14.3%	6	5.3%	0	0.0%	0	0.0%	16	5.6%			2	5.1%	0	0.0%
2012年5月末まで (新卒の場合大学4年春)	117	13.5%	3	11.1%	15	12.3%	33	15.0%	4	57.1%	14	12.3%	0	0.0%	1	6.3%	37	12.9%			1	2.6%	9	28.1%
2012年7月末まで	160	18.4%	3	11.1%	32	26.2%	34	15.5%	0	0.0%	17	14.9%	0	0.0%	4	25.0%	53	18.5%			3	7.7%	14	43.8%
2012年9月末まで	150	17.3%	9	33.3%	20	16.4%	29	13.2%	0	0.0%	27	23.7%	1	20.0%	7	43.8%	44	15.3%			11	28.2%	2	6.3%
2012年10月以降	351	40.4%	10	37.0%	40	32.8%	98	44.5%	1	14.3%	42	36.8%	4	80.0%	3	18.8%	126	43.9%			21	53.8%	6	18.8%
無回答	18	2.1%	0	0.0%	5	4.1%	4	1.8%	1	14.3%	2	1.8%	0	0.0%	0	0.0%	4	1.4%			1	2.6%	1	3.1%

■ 入社内定時期

Q6②. いつ頃、入社（内定）が決まりましたか（SA）

■ 性別

2017年	2017年度(平成29年)							
	全体		男性		女性		不明	
	件数	%	件数	%	件数	%	件数	%
全体	1,042	100.0%	653	100.0%	388	100.0%	1	100.0%
おとし(2015年)の 12月末以前	17	1.6%	11	1.7%	6	1.5%	0	0.0%
昨年(2016年)の2月末以前	15	1.4%	9	1.4%	6	1.5%	0	0.0%
昨年の3月末以前	16	1.5%	10	1.5%	6	1.5%	0	0.0%
昨年の5月末以前	97	9.3%	61	9.3%	36	9.3%	0	0.0%
昨年の7月末以前	255	24.5%	151	23.1%	104	26.8%	0	0.0%
昨年の9月末以前	242	23.2%	144	22.1%	98	25.3%	0	0.0%
昨年の12月末以降	263	25.2%	186	28.5%	77	19.8%	0	0.0%
今年(2017年)の1月以降	132	12.7%	79	12.1%	52	13.4%	1	100.0%
無回答	5	0.5%	2	0.3%	3	0.8%	0	0.0%

2016年	2016年度(平成28年)							
	全体		男性		女性		不明	
	件数	%	件数	%	件数	%	件数	%
全体	929	100.0%	572	100.0%	356	100.0%	1	100.0%
おとし(2014年)の 12月末以前	13	1.4%	9	1.6%	4	1.1%	0	0.0%
昨年(2015年)の2月末以前	8	0.9%	5	0.9%	3	0.8%	0	0.0%
昨年の3月末以前	18	1.9%	14	2.4%	4	1.1%	0	0.0%
昨年の5月末以前	63	6.8%	34	5.9%	29	8.1%	0	0.0%
昨年の7月末以前	149	16.0%	83	14.5%	66	18.5%	0	0.0%
昨年の9月末以前	247	26.6%	154	26.9%	92	25.8%	1	100.0%
昨年の12月末以前	292	31.4%	181	31.6%	111	31.2%	0	0.0%
今年(2016年)の1月以降	132	14.2%	88	15.4%	44	12.4%	0	0.0%
無回答	7	0.8%	4	0.7%	3	0.8%	0	0.0%

2015年	2015年度(平成27年)							
	全体		男性		女性		不明	
	件数	%	件数	%	件数	%	件数	%
全体	948	100.0%	599	100.0%	349	100.0%	0	-
2013年12月末まで (新卒の場合大学3年秋)	20	2.1%	13	2.2%	7	2.0%	0	-
2014年3月末まで	51	5.4%	31	5.2%	20	5.7%	0	-
2014年5月末まで (新卒の場合大学4年春)	144	15.2%	104	17.4%	40	11.5%	0	-
2014年7月末まで	183	19.3%	113	18.9%	70	20.1%	0	-
2014年9月末まで	191	20.1%	123	20.5%	68	19.5%	0	-
2014年10月以降	347	36.6%	207	34.6%	140	40.1%	0	-
無回答	12	1.3%	8	1.3%	4	1.1%	0	-

■ 入社内定時期

Q6②. いつ頃、入社（内定）が決まりましたか（SA）

■ 性別

2014年	2014年度(平成26年)							
	全体		男性		女性		不明	
	件数	%	件数	%	件数	%	件数	%
全体	872	100.0%	570	100.0%	301	100.0%	1	100.0%
2012年12月末まで (新卒の場合大学3年秋)	23	2.6%	15	2.6%	8	2.7%	0	0.0%
2013年3月末まで	43	4.9%	28	4.9%	15	5.0%	0	0.0%
2013年5月末まで (新卒の場合大学4年春)	136	15.6%	84	14.7%	51	16.9%	1	100.0%
2013年7月末まで	152	17.4%	115	20.2%	37	12.3%	0	0.0%
2013年9月末まで	156	17.9%	103	18.1%	53	17.6%	0	0.0%
2013年10月以降	353	40.5%	218	38.2%	135	44.9%	0	0.0%
無回答	9	1.0%	7	1.2%	2	0.7%	0	0.0%

2013年	2013年度(平成25年)							
	全体		男性		女性		不明	
	件数	%	件数	%	件数	%	件数	%
全体	869	100.0%	596	100.0%	273	100.0%	0	-
2011年12月末まで (新卒の場合大学3年秋)	24	2.8%	20	3.4%	4	1.5%	0	-
2012年3月末まで	49	5.6%	35	5.9%	14	5.1%	0	-
2012年5月末まで (新卒の場合大学4年春)	117	13.5%	74	12.4%	43	15.8%	0	-
2012年7月末まで	160	18.4%	106	17.8%	54	19.8%	0	-
2012年9月末まで	150	17.3%	105	17.6%	45	16.5%	0	-
2012年10月以降	351	40.4%	246	41.3%	105	38.5%	0	-
無回答	18	2.1%	10	1.7%	8	2.9%	0	-

■ 入社内定時期

Q6②. いつ頃、入社（内定）が決まりましたか (SA)

■ 学歴別

2017年	2017年度(平成29年)																			
	全体		高卒		高専卒		専門学校卒		短大卒		大学(文系)卒		大学(理系)卒		大学院卒		その他		不明	
	件数	%	件数	%	件数	%	件数	%	件数	%	件数	%	件数	%	件数	%	件数	%	件数	%
全体	1,042	100.0%	159	100.0%	7	100.0%	112	100.0%	10	100.0%	465	100.0%	183	100.0%	92	100.0%	13	100.0%	1	100.0%
おとし(2015年)の12月末以前	17	1.6%	2	1.3%	0	0.0%	2	1.8%	0	0.0%	7	1.5%	6	3.3%	0	0.0%	0	0.0%	0	0.0%
昨年(2016年)の2月末以前	15	1.4%	2	1.3%	0	0.0%	3	2.7%	0	0.0%	6	1.3%	2	1.1%	2	2.2%	0	0.0%	0	0.0%
昨年の3月末以前	16	1.5%	1	0.6%	0	0.0%	1	0.9%	0	0.0%	3	0.6%	3	1.6%	8	8.7%	0	0.0%	0	0.0%
昨年の5月末以前	97	9.3%	3	1.9%	2	28.6%	7	6.3%	1	10.0%	42	9.0%	27	14.8%	15	16.3%	0	0.0%	0	0.0%
昨年の7月末以前	255	24.5%	7	4.4%	2	28.6%	22	19.6%	0	0.0%	140	30.1%	48	26.2%	32	34.8%	4	30.8%	0	0.0%
昨年の9月末以前	242	23.2%	47	29.6%	2	28.6%	27	24.1%	2	20.0%	100	21.5%	48	26.2%	14	15.2%	2	15.4%	0	0.0%
昨年の12月末以降	263	25.2%	66	41.5%	1	14.3%	30	26.8%	5	50.0%	107	23.0%	36	19.7%	15	16.3%	3	23.1%	0	0.0%
今年(2017年)の1月以降	132	12.7%	29	18.2%	0	0.0%	19	17.0%	2	20.0%	58	12.5%	13	7.1%	6	6.5%	4	30.8%	1	100.0%
無回答	5	0.5%	2	1.3%	0	0.0%	1	0.9%	0	0.0%	2	0.4%	0	0.0%	0	0.0%	0	0.0%	0	0.0%

2016年	2016年度(平成28年)																			
	全体		高卒		高専卒		専門学校卒		短大卒		大学(文系)卒		大学(理系)卒		大学院卒		その他		不明	
	件数	%	件数	%	件数	%	件数	%	件数	%	件数	%	件数	%	件数	%	件数	%	件数	%
全体	929	100.0%	154	100.0%	6	100.0%	117	100.0%	18	100.0%	381	100.0%	162	100.0%	80	100.0%	10	100.0%	1	100.0%
おとし(2014年)の12月末以前	13	1.4%	0	0.0%	0	0.0%	3	2.6%	0	0.0%	6	1.6%	3	1.9%	1	1.3%	0	0.0%	0	0.0%
昨年(2015年)の2月末以前	8	0.9%	4	2.6%	0	0.0%	0	0.0%	0	0.0%	2	0.5%	1	0.6%	1	1.3%	0	0.0%	0	0.0%
昨年の3月末以前	18	1.9%	1	0.6%	1	16.7%	2	1.7%	0	0.0%	4	1.0%	2	1.2%	8	10.0%	0	0.0%	0	0.0%
昨年の5月末以前	63	6.8%	2	1.3%	0	0.0%	12	10.3%	2	11.1%	25	6.6%	15	9.3%	7	8.8%	0	0.0%	0	0.0%
昨年の7月末以前	149	16.0%	0	0.0%	0	0.0%	23	19.7%	3	16.7%	63	16.5%	39	24.1%	21	26.3%	0	0.0%	0	0.0%
昨年の9月末以前	247	26.6%	44	28.6%	1	16.7%	32	27.4%	6	33.3%	89	23.4%	51	31.5%	23	28.8%	0	0.0%	1	100.0%
昨年の12月末以前	292	31.4%	71	46.1%	3	50.0%	33	28.2%	4	22.2%	129	33.9%	33	20.4%	13	16.3%	6	60.0%	0	0.0%
今年(2016年)の1月以降	132	14.2%	28	18.2%	1	16.7%	12	10.3%	3	16.7%	60	15.7%	18	11.1%	6	7.5%	4	40.0%	0	0.0%
無回答	7	0.8%	4	2.6%	0	0.0%	0	0.0%	0	0.0%	3	0.8%	0	0.0%	0	0.0%	0	0.0%	0	0.0%

2015年	2015年度(平成27年)																			
	全体		高卒		高専卒		専門学校卒		短大卒		大学(文系)卒		大学(理系)卒		大学院卒		その他		不明	
	件数	%	件数	%	件数	%	件数	%	件数	%	件数	%	件数	%	件数	%	件数	%	件数	%
全体	948	100.0%	121	100.0%	5	100.0%	120	100.0%	18	100.0%	397	100.0%	167	100.0%	100	100.0%	16	100.0%	4	100.0%
2013年12月末まで(新卒の場合大学3年秋)	20	2.1%	5	4.1%	1	20.0%	2	1.7%	0	0.0%	8	2.0%	3	1.8%	1	1.0%	0	0.0%	0	0.0%
2014年3月末まで	51	5.4%	4	3.3%	1	20.0%	4	3.3%	2	11.1%	20	5.0%	7	4.2%	12	12.0%	1	6.3%	0	0.0%
2014年5月末まで(新卒の場合大学4年春)	144	15.2%	2	1.7%	1	20.0%	19	15.8%	0	0.0%	65	16.4%	27	16.2%	28	28.0%	1	6.3%	1	25.0%
2014年7月末まで	183	19.3%	3	2.5%	0	0.0%	28	23.3%	6	33.3%	81	20.4%	47	28.1%	17	17.0%	0	0.0%	1	25.0%
2014年9月末まで	191	20.1%	43	35.5%	1	20.0%	25	20.8%	4	22.2%	67	16.9%	34	20.4%	14	14.0%	3	18.8%	0	0.0%
2014年10月以降	347	36.6%	63	52.1%	1	20.0%	41	34.2%	6	33.3%	153	38.5%	47	28.1%	26	26.0%	8	50.0%	2	50.0%
無回答	12	1.3%	1	0.8%	0	0.0%	1	0.8%	0	0.0%	3	0.8%	2	1.2%	2	2.0%	3	18.8%	0	0.0%

■ 入社内定時期

Q6②. いつ頃、入社（内定）が決まりましたか (SA)

■ 学歴別

2014年	2014年度(平成26年)																			
	全体		高卒		高専卒		専門学校卒		短大卒		大学(文系)卒		大学(理系)卒		大学院卒		その他		不明	
	件数	%	件数	%	件数	%	件数	%	件数	%	件数	%	件数	%	件数	%	件数	%	件数	%
全体	872	100.0%	122	100.0%	6	100.0%	102	100.0%	17	100.0%	354	100.0%	177	100.0%	84	100.0%	8	100.0%	2	100.0%
2012年12月未まで (新卒の場合大学3年秋)	23	2.6%	11	9.0%	0	0.0%	1	1.0%	2	11.8%	6	1.7%	3	1.7%	0	0.0%	0	0.0%	0	0.0%
2013年3月未まで	43	4.9%	2	1.6%	0	0.0%	5	4.9%	1	5.9%	17	4.8%	9	5.1%	9	10.7%	0	0.0%	0	0.0%
2013年5月未まで (新卒の場合大学4年春)	136	15.6%	3	2.5%	1	16.7%	15	14.7%	1	5.9%	64	18.1%	33	18.6%	17	20.2%	1	12.5%	1	50.0%
2013年7月未まで	152	17.4%	3	2.5%	4	66.7%	20	19.6%	3	17.6%	66	18.6%	40	22.6%	14	16.7%	2	25.0%	0	0.0%
2013年9月未まで	156	17.9%	25	20.5%	0	0.0%	31	30.4%	3	17.6%	57	16.1%	26	14.7%	13	15.5%	1	12.5%	0	0.0%
2013年10月以降	353	40.5%	73	59.8%	1	16.7%	30	29.4%	7	41.2%	144	40.7%	64	36.2%	30	35.7%	4	50.0%	0	0.0%
無回答	9	1.0%	5	4.1%	0	0.0%	0	0.0%	0	0.0%	0	0.0%	2	1.1%	1	1.2%	0	0.0%	1	50.0%

2013年	2013年度(平成25年)																			
	全体		高卒		高専卒		専門学校卒		短大卒		大学(文系)卒		大学(理系)卒		大学院卒		その他		不明	
	件数	%	件数	%	件数	%	件数	%	件数	%	件数	%	件数	%	件数	%	件数	%	件数	%
全体	869	100.0%	122	100.0%	9	100.0%	77	100.0%	15	100.0%	354	100.0%	194	100.0%	90	100.0%	8	100.0%	0	-
2011年12月未まで (新卒の場合大学3年秋)	24	2.8%	9	7.4%	1	11.1%	2	2.6%	0	0.0%	8	2.3%	2	1.0%	2	2.2%	0	0.0%	0	-
2012年3月未まで	49	5.6%	12	9.8%	0	0.0%	1	1.3%	0	0.0%	14	4.0%	14	7.2%	8	8.9%	0	0.0%	0	-
2012年5月未まで (新卒の場合大学4年春)	117	13.5%	0	0.0%	1	11.1%	8	10.4%	2	13.3%	48	13.6%	28	14.4%	29	32.2%	1	12.5%	0	-
2012年7月未まで	160	18.4%	1	0.8%	1	11.1%	19	24.7%	4	26.7%	62	17.5%	55	28.4%	17	18.9%	1	12.5%	0	-
2012年9月未まで	150	17.3%	32	26.2%	1	11.1%	14	18.2%	2	13.3%	59	16.7%	29	14.9%	11	12.2%	2	25.0%	0	-
2012年10月以降	351	40.4%	66	54.1%	4	44.4%	30	39.0%	6	40.0%	155	43.8%	65	33.5%	22	24.4%	3	37.5%	0	-
無回答	18	2.1%	2	1.6%	1	11.1%	3	3.9%	1	6.7%	8	2.3%	1	0.5%	1	1.1%	1	12.5%	0	-

■ 入社内定時期

Q6②. いつ頃、入社（内定）が決まりましたか（SA）

■ 就職活動の感想

2017年	2017年度（平成29年）													
	全体		順調だった		ほぼ順調だった		やや厳しかった		厳しかった		その他		不明	
	件数	%	件数	%	件数	%	件数	%	件数	%	件数	%	件数	%
全体	1,042	100.0%	213	100.0%	391	100.0%	305	100.0%	119	100.0%	12	100.0%	2	100.0%
おとし(2015年)の 12月末以前	17	1.6%	4	1.9%	9	2.3%	2	0.7%	2	1.7%	0	0.0%	0	0.0%
昨年(2016年)の2月末以前	15	1.4%	3	1.4%	9	2.3%	2	0.7%	1	0.8%	0	0.0%	0	0.0%
昨年の3月末以前	16	1.5%	5	2.3%	5	1.3%	5	1.6%	1	0.8%	0	0.0%	0	0.0%
昨年の5月末以前	97	9.3%	32	15.0%	45	11.5%	16	5.2%	4	3.4%	0	0.0%	0	0.0%
昨年の7月末以前	255	24.5%	36	16.9%	118	30.2%	80	26.2%	18	15.1%	3	25.0%	0	0.0%
昨年の9月末以前	242	23.2%	62	29.1%	71	18.2%	86	28.2%	21	17.6%	2	16.7%	0	0.0%
昨年の12月末以降	263	25.2%	48	22.5%	102	26.1%	67	22.0%	39	32.8%	6	50.0%	1	50.0%
今年(2017年)の1月以降	132	12.7%	22	10.3%	29	7.4%	47	15.4%	33	27.7%	1	8.3%	0	0.0%
無回答	5	0.5%	1	0.5%	3	0.8%	0	0.0%	0	0.0%	0	0.0%	1	50.0%

2016年	2016年度（平成28年）													
	全体		順調だった		ほぼ順調だった		やや厳しかった		厳しかった		その他		不明	
	件数	%	件数	%	件数	%	件数	%	件数	%	件数	%	件数	%
全体	929	100.0%	209	100.0%	347	100.0%	243	100.0%	123	100.0%	5	100.0%	2	100.0%
おとし(2014年)の 12月末以前	13	1.4%	2	1.0%	6	1.7%	2	0.8%	3	2.4%	0	0.0%	0	0.0%
昨年(2015年)の2月末以前	8	0.9%	0	0.0%	2	0.6%	3	1.2%	3	2.4%	0	0.0%	0	0.0%
昨年の3月末以前	18	1.9%	6	2.9%	5	1.4%	5	2.1%	2	1.6%	0	0.0%	0	0.0%
昨年の5月末以前	63	6.8%	28	13.4%	29	8.4%	2	0.8%	4	3.3%	0	0.0%	0	0.0%
昨年の7月末以前	149	16.0%	39	18.7%	85	24.5%	20	8.2%	3	2.4%	2	40.0%	0	0.0%
昨年の9月末以前	247	26.6%	52	24.9%	96	27.7%	79	32.5%	17	13.8%	2	40.0%	1	50.0%
昨年の12月末以前	292	31.4%	57	27.3%	89	25.6%	95	39.1%	49	39.8%	1	20.0%	1	50.0%
今年(2016年)の1月以降	132	14.2%	24	11.5%	33	9.5%	35	14.4%	40	32.5%	0	0.0%	0	0.0%
無回答	7	0.8%	1	0.5%	2	0.6%	2	0.8%	2	1.6%	0	0.0%	0	0.0%

2015年	2015年度（平成27年）													
	全体		順調だった		ほぼ順調だった		やや厳しかった		厳しかった		その他		不明	
	件数	%	件数	%	件数	%	件数	%	件数	%	件数	%	件数	%
全体	948	94.8%	195	100.0%	286	100.0%	330	100.0%	121	100.0%	14	100.0%	2	100.0%
2013年12月末まで (新卒の場合大学3年秋)	20	2.1%	9	4.6%	4	1.4%	3	0.9%	2	1.7%	2	14.3%	0	0.0%
2014年3月末まで	51	5.4%	18	9.2%	20	7.0%	6	1.8%	7	5.8%	0	0.0%	0	0.0%
2014年5月末まで (新卒の場合大学4年春)	144	15.2%	33	16.9%	64	22.4%	39	11.8%	7	5.8%	1	7.1%	0	0.0%
2014年7月末まで	183	19.3%	22	11.3%	52	18.2%	89	27.0%	18	14.9%	2	14.3%	0	0.0%
2014年9月末まで	191	20.1%	46	23.6%	63	22.0%	62	18.8%	20	16.5%	0	0.0%	0	0.0%
2014年10月以降	347	36.6%	67	34.4%	81	28.3%	128	38.8%	66	54.5%	5	35.7%	0	0.0%
無回答	12	1.3%	0	0.0%	2	0.7%	3	0.9%	1	0.8%	4	28.6%	2	100.0%

■ 入社内定時期

Q6②. いつ頃、入社（内定）が決まりましたか（SA）

■ 就職活動の感想

2014年	2014年度（平成26年）													
	全体		順調だった		ほぼ順調だった		やや厳しかった		厳しかった		その他		不明	
	件数	%	件数	%	件数	%	件数	%	件数	%	件数	%	件数	%
全体	872	100.0%	156	100.0%	256	100.0%	305	100.0%	144	100.0%	7	100.0%	4	100.0%
2012年12月末まで （新卒の場合大学3年秋）	23	2.6%	8	5.1%	3	1.2%	6	2.0%	6	4.2%	0	0.0%	0	0.0%
2013年3月末まで	43	4.9%	8	5.1%	22	8.6%	7	2.3%	5	3.5%	1	14.3%	0	0.0%
2013年5月末まで （新卒の場合大学4年春）	136	15.6%	30	19.2%	54	21.1%	41	13.4%	9	6.3%	2	28.6%	0	0.0%
2013年7月末まで	152	17.4%	24	15.4%	55	21.5%	58	19.0%	14	9.7%	0	0.0%	1	25.0%
2013年9月末まで	156	17.9%	24	15.4%	45	17.6%	65	21.3%	22	15.3%	0	0.0%	0	0.0%
2013年10月以降	353	40.5%	59	37.8%	76	29.7%	126	41.3%	87	60.4%	3	42.9%	2	50.0%
無回答	9	1.0%	3	1.9%	1	0.4%	2	0.7%	1	0.7%	1	14.3%	1	25.0%

2013年	2013年度（平成25年）													
	全体		順調だった		ほぼ順調だった		やや厳しかった		厳しかった		その他		不明	
	件数	%	件数	%	件数	%	件数	%	件数	%	件数	%	件数	%
全体	869	100.0%	131	100.0%	249	100.0%	293	100.0%	183	100.0%	11	100.0%	2	100.0%
2011年12月末まで （新卒の場合大学3年秋）	24	2.8%	3	2.3%	4	1.6%	11	3.8%	5	2.7%	1	9.1%	0	0.0%
2012年3月末まで	49	5.6%	15	11.5%	12	4.8%	16	5.5%	5	2.7%	1	9.1%	0	0.0%
2012年5月末まで （新卒の場合大学4年春）	117	13.5%	22	16.8%	49	19.7%	32	10.9%	13	7.1%	1	9.1%	0	0.0%
2012年7月末まで	160	18.4%	18	13.7%	57	22.9%	63	21.5%	21	11.5%	0	0.0%	1	50.0%
2012年9月末まで	150	17.3%	31	23.7%	43	17.3%	52	17.7%	24	13.1%	0	0.0%	0	0.0%
2012年10月以降	351	40.4%	37	28.2%	78	31.3%	117	39.9%	114	62.3%	5	45.5%	0	0.0%
無回答	18	2.1%	5	3.8%	6	2.4%	2	0.7%	1	0.5%	3	27.3%	1	50.0%

■ 内定社数

Q6③. 内定数は何社でしたか (SA)

	2017年度 (平成29年)		2016年度 (平成28年)		2015年度 (平成27年)		2014年度 (平成26年)		2013年度 (平成25年)	
	件数	%	件数	%	件数	%	件数	%	件数	%
全体	1,042	100.0%	929	100.0%	948	100.0%	872	100.0%	869	100.0%
0社	1	0.1%	3	0.3%	1	0.1%	0	0.0%	3	0.3%
1社	594	57.0%	563	60.6%	601	63.4%	562	64.4%	590	67.9%
2社	234	22.5%	191	20.6%	190	20.0%	177	20.3%	161	18.5%
3社	117	11.2%	99	10.7%	93	9.8%	74	8.5%	66	7.6%
4社	40	3.8%	34	3.7%	27	2.8%	19	2.2%	21	2.4%
5社	18	1.7%	15	1.6%	6	0.6%	12	1.4%	4	0.5%
6社	7	0.7%	3	0.3%	4	0.4%	3	0.3%	2	0.2%
7社	5	0.5%	1	0.1%	1	0.1%	2	0.2%	0	0.0%
8社以上	4	0.4%	4	0.4%	4	0.4%	2	0.2%	2	0.2%
無回答	22	2.1%	16	1.7%	21	2.2%	21	2.4%	20	2.3%

※2017年 8社以上は、8社=1件、15社=2件、20社=1件

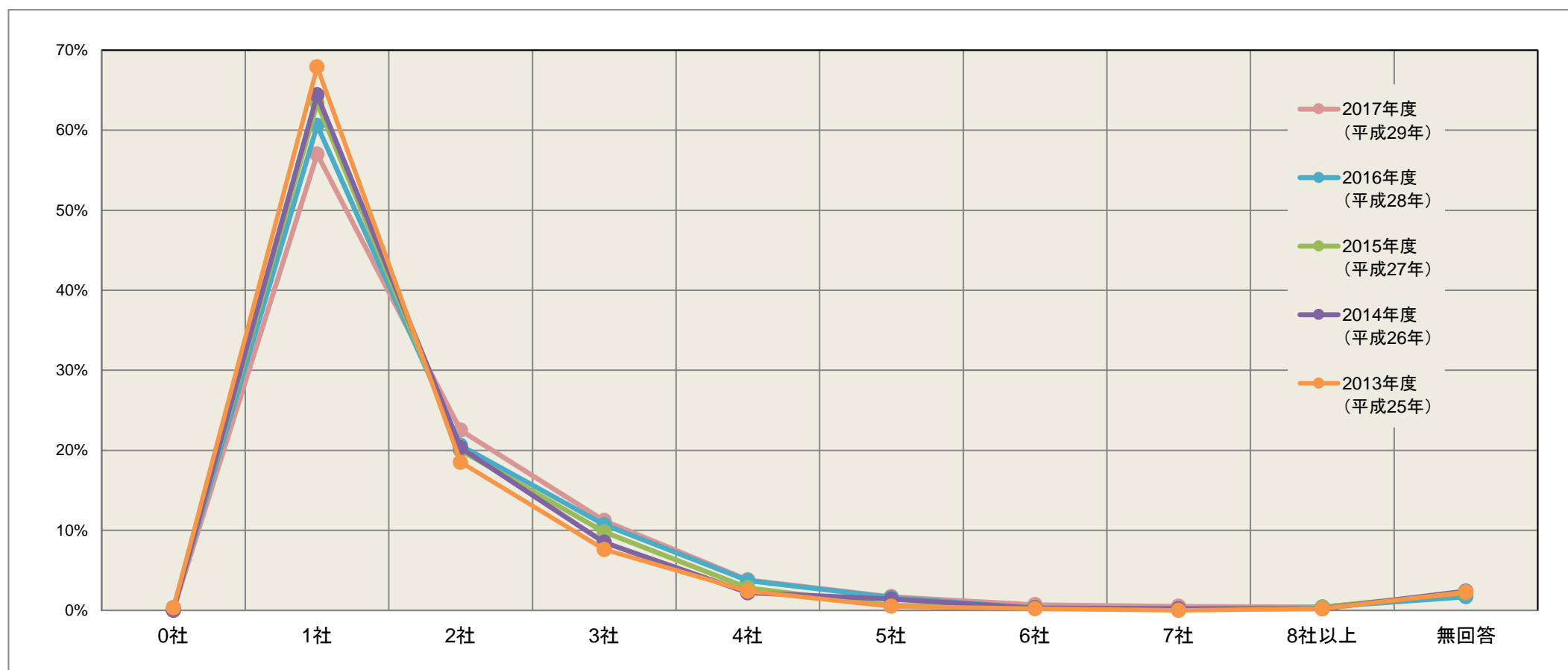

■ 内定社数

Q6③. 内定数は何社でしたか (SA)

■ 資本金別

2017年	2017年度(平成29年)													
	全体		0~ 1,000万円未満		1,000~ 5,000万円未満		5,000~ 1億円未満		1億~ 10億円未満		10億円以上		不明	
	件数	%	件数	%	件数	%	件数	%	件数	%	件数	%	件数	%
全体	1,042	100.0%	75	100.0%	414	100.0%	263	100.0%	234	100.0%	56	100.0%	0	-
0社	1	0.1%	0	0.0%	1	0.2%	0	0.0%	0	0.0%	0	0.0%	0	-
1社	594	57.0%	39	52.0%	247	59.7%	159	60.5%	120	51.3%	29	51.8%	0	-
2社	234	22.5%	19	25.3%	90	21.7%	57	21.7%	54	23.1%	14	25.0%	0	-
3社	117	11.2%	9	12.0%	42	10.1%	23	8.7%	38	16.2%	5	8.9%	0	-
4社	40	3.8%	2	2.7%	14	3.4%	10	3.8%	9	3.8%	5	8.9%	0	-
5社	18	1.7%	2	2.7%	6	1.4%	3	1.1%	6	2.6%	1	1.8%	0	-
6社	7	0.7%	1	1.3%	0	0.0%	1	0.4%	4	1.7%	1	1.8%	0	-
7社	5	0.5%	1	1.3%	3	0.7%	1	0.4%	0	0.0%	0	0.0%	0	-
8社以上	4	0.4%	0	0.0%	0	0.0%	2	0.8%	2	0.9%	0	0.0%	0	-
無回答	22	2.1%	2	2.7%	11	2.7%	7	2.7%	1	0.4%	1	1.8%	0	-

2016年	2016年度(平成28年)													
	全体		0~ 1,000万円未満		1,000~ 5,000万円未満		5,000~ 1億円未満		1億~ 10億円未満		10億円以上		不明	
	件数	%	件数	%	件数	%	件数	%	件数	%	件数	%	件数	%
全体	929	100.0%	79	100.0%	382	100.0%	266	100.0%	158	100.0%	44	100.0%	0	-
0社	3	0.3%	0	0.0%	1	0.3%	0	0.0%	2	1.3%	0	0.0%	0	-
1社	563	60.6%	38	48.1%	245	64.1%	173	65.0%	87	55.1%	20	45.5%	0	-
2社	191	20.6%	16	20.3%	70	18.3%	54	20.3%	36	22.8%	15	34.1%	0	-
3社	99	10.7%	9	11.4%	42	11.0%	24	9.0%	18	11.4%	6	13.6%	0	-
4社	34	3.7%	7	8.9%	11	2.9%	7	2.6%	7	4.4%	2	4.5%	0	-
5社	15	1.6%	3	3.8%	3	0.8%	3	1.1%	5	3.2%	1	2.3%	0	-
6社	3	0.3%	2	2.5%	1	0.3%	0	0.0%	0	0.0%	0	0.0%	0	-
7社	1	0.1%	1	1.3%	0	0.0%	0	0.0%	0	0.0%	0	0.0%	0	-
8社以上	4	0.4%	1	1.3%	2	0.5%	0	0.0%	1	0.6%	0	0.0%	0	-
無回答	16	1.7%	2	2.5%	7	1.8%	5	1.9%	2	1.3%	0	0.0%	0	-

2015年	2015年度(平成27年)													
	全体		0~ 1,000万円未満		1,000~ 5,000万円未満		5,000~ 1億円未満		1億~ 10億円未満		10億円以上		不明	
	件数	%	件数	%	件数	%	件数	%	件数	%	件数	%	件数	%
全体	948	100.0%	70	100.0%	436	100.0%	226	100.0%	183	100.0%	32	100.0%	1	100.0%
0社	1	0.1%	0	0.0%	1	0.2%	0	0.0%	0	0.0%	0	0.0%	0	0.0%
1社	601	63.4%	40	57.1%	273	62.6%	159	70.4%	106	57.9%	22	68.8%	1	100.0%
2社	190	20.0%	14	20.0%	89	20.4%	41	18.1%	43	23.5%	3	9.4%	0	0.0%
3社	93	9.8%	6	8.6%	43	9.9%	17	7.5%	24	13.1%	3	9.4%	0	0.0%
4社	27	2.8%	3	4.3%	10	2.3%	5	2.2%	7	3.8%	2	6.3%	0	0.0%
5社	6	0.6%	1	1.4%	2	0.5%	1	0.4%	2	1.1%	0	0.0%	0	0.0%
6社	4	0.4%	0	0.0%	2	0.5%	0	0.0%	0	0.0%	2	6.3%	0	0.0%
7社	1	0.1%	0	0.0%	1	0.2%	0	0.0%	0	0.0%	0	0.0%	0	0.0%
8社以上	4	0.4%	0	0.0%	4	0.9%	0	0.0%	0	0.0%	0	0.0%	0	0.0%
無回答	21	2.2%	6	8.6%	11	2.5%	3	1.3%	1	0.5%	0	0.0%	0	0.0%

■ 内定社数

Q6③. 内定数は何社でしたか (SA)

■ 資本金別

2014年	2014年度(平成26年)											
	全体		0~ 1,000万円未満		1,000~ 5,000万円未満		5,000~ 1億円未満		1億~ 10億円未満		10億円以上	
	件数	%	件数	%	件数	%	件数	%	件数	%	件数	%
全体	872	100.0%	62	100.0%	404	100.0%	245	100.0%	146	100.0%	15	100.0%
0社	0	0.0%	0	0.0%	0	0.0%	0	0.0%	0	0.0%	0	0.0%
1社	562	64.4%	29	46.8%	282	69.8%	156	63.7%	87	59.6%	8	53.3%
2社	177	20.3%	18	29.0%	69	17.1%	50	20.4%	35	24.0%	5	33.3%
3社	74	8.5%	9	14.5%	23	5.7%	23	9.4%	17	11.6%	2	13.3%
4社	19	2.2%	0	0.0%	10	2.5%	5	2.0%	4	2.7%	0	0.0%
5社	12	1.4%	1	1.6%	8	2.0%	3	1.2%	0	0.0%	0	0.0%
6社	3	0.3%	1	1.6%	0	0.0%	0	0.0%	2	1.4%	0	0.0%
7社	2	0.2%	1	1.6%	1	0.2%	0	0.0%	0	0.0%	0	0.0%
8社以上	2	0.2%	0	0.0%	1	0.2%	1	0.4%	0	0.0%	0	0.0%
無回答	21	2.4%	3	4.8%	10	2.5%	7	2.9%	1	0.7%	0	0.0%

2013年	2013年度(平成25年)											
	全体		0~ 1,000万円未満		1,000~ 5,000万円未満		5,000~ 1億円未満		1億~ 10億円未満		10億円以上	
	件数	%	件数	%	件数	%	件数	%	件数	%	件数	%
全体	869	100.0%	63	100.0%	367	100.0%	221	100.0%	181	100.0%	37	100.0%
0社	3	0.3%	0	0.0%	2	0.5%	0	0.0%	1	0.6%	0	0.0%
1社	590	67.9%	44	69.8%	264	71.9%	146	66.1%	116	64.1%	20	54.1%
2社	161	18.5%	8	12.7%	60	16.3%	44	19.9%	42	23.2%	7	18.9%
3社	66	7.6%	6	9.5%	25	6.8%	18	8.1%	10	5.5%	7	18.9%
4社	21	2.4%	2	3.2%	5	1.4%	6	2.7%	7	3.9%	1	2.7%
5社	4	0.5%	0	0.0%	2	0.5%	1	0.5%	1	0.6%	0	0.0%
6社	2	0.2%	0	0.0%	0	0.0%	1	0.5%	0	0.0%	1	2.7%
7社	0	0.0%	0	0.0%	0	0.0%	0	0.0%	0	0.0%	0	0.0%
8社以上	2	0.2%	0	0.0%	1	0.3%	1	0.5%	0	0.0%	0	0.0%
無回答	20	2.3%	3	4.8%	8	2.2%	4	1.8%	4	2.2%	1	2.7%

■ 内定社数

Q6③. 内定数は何社でしたか (SA)

■ 業種別

2017年	2017年度(平成29年)																									
	全体		小売		卸売		製造		金融		建設不動産		資源エネルギー		貿易		サービス		情報産業		運輸交通		その他		不明	
	件数	%	件数	%	件数	%	件数	%	件数	%	件数	%	件数	%	件数	%	件数	%	件数	%	件数	%	件数	%	件数	%
全体	1,042	100.0%	31	100.0%	159	100.0%	260	100.0%	7	100.0%	167	100.0%	4	100.0%	17	100.0%	172	100.0%	165	100.0%	28	100.0%	32	100.0%	0	-
0社	1	0.1%	0	0.0%	0	0.0%	0	0.0%	0	0.0%	0	0.0%	0	0.0%	0	0.0%	1	0.6%	0	0.0%	0	0.0%	0	0.0%	0	-
1社	594	57.0%	19	61.3%	75	47.2%	160	61.5%	5	71.4%	107	64.1%	3	75.0%	6	35.3%	103	59.9%	89	53.9%	17	60.7%	10	31.3%	0	-
2社	234	22.5%	5	16.1%	39	24.5%	52	20.0%	2	28.6%	31	18.6%	0	0.0%	5	29.4%	41	23.8%	45	27.3%	4	14.3%	10	31.3%	0	-
3社	117	11.2%	5	16.1%	22	13.8%	35	13.5%	0	0.0%	10	6.0%	1	25.0%	5	29.4%	13	7.6%	18	10.9%	4	14.3%	4	12.5%	0	-
4社	40	3.8%	0	0.0%	9	5.7%	7	2.7%	0	0.0%	7	4.2%	0	0.0%	0	0.0%	5	2.9%	9	5.5%	1	3.6%	2	6.3%	0	-
5社	18	1.7%	0	0.0%	4	2.5%	1	0.4%	0	0.0%	3	1.8%	0	0.0%	1	5.9%	5	2.9%	1	0.6%	1	3.6%	2	6.3%	0	-
6社	7	0.7%	0	0.0%	3	1.9%	2	0.8%	0	0.0%	1	0.6%	0	0.0%	0	0.0%	0	0.0%	0	0.0%	0	0.0%	1	3.1%	0	-
7社	5	0.5%	0	0.0%	1	0.6%	1	0.4%	0	0.0%	1	0.6%	0	0.0%	0	0.0%	1	0.6%	0	0.0%	0	0.0%	1	3.1%	0	-
8社以上	4	0.4%	1	3.2%	2	1.3%	0	0.0%	0	0.0%	0	0.0%	0	0.0%	0	0.0%	0	0.0%	0	0.0%	1	3.6%	0	0.0%	0	-
無回答	22	2.1%	1	3.2%	4	2.5%	2	0.8%	0	0.0%	7	4.2%	0	0.0%	0	0.0%	3	1.7%	3	1.8%	0	0.0%	2	6.3%	0	-

2016年	2016年度(平成28年)																									
	全体		小売		卸売		製造		金融		建設不動産		資源エネルギー		貿易		サービス		情報産業		運輸交通		その他		不明	
	件数	%	件数	%	件数	%	件数	%	件数	%	件数	%	件数	%	件数	%	件数	%	件数	%	件数	%	件数	%	件数	%
全体	929	100.0%	4	100.0%	118	100.0%	175	100.0%	5	100.0%	145	100.0%	8	100.0%	24	100.0%	239	100.0%	143	100.0%	47	100.0%	21	100.0%	0	-
0社	3	0.3%	0	0.0%	1	0.8%	1	0.6%	0	0.0%	0	0.0%	0	0.0%	0	0.0%	1	0.4%	0	0.0%	0	0.0%	0	0.0%	0	-
1社	563	60.6%	2	50.0%	65	55.1%	109	62.3%	4	80.0%	105	72.4%	6	75.0%	12	50.0%	139	58.2%	78	54.5%	35	74.5%	8	38.1%	0	-
2社	191	20.6%	2	50.0%	30	25.4%	33	18.9%	1	20.0%	27	18.6%	1	12.5%	6	25.0%	54	22.6%	29	20.3%	6	12.8%	2	9.5%	0	-
3社	99	10.7%	0	0.0%	14	11.9%	16	9.1%	0	0.0%	10	6.9%	1	12.5%	4	16.7%	28	11.7%	21	14.7%	3	6.4%	2	9.5%	0	-
4社	34	3.7%	0	0.0%	3	2.5%	6	3.4%	0	0.0%	3	2.1%	0	0.0%	1	4.2%	8	3.3%	9	6.3%	1	2.1%	3	14.3%	0	-
5社	15	1.6%	0	0.0%	1	0.8%	5	2.9%	0	0.0%	0	0.0%	0	0.0%	0	0.0%	2	0.8%	2	1.4%	1	2.1%	4	19.0%	0	-
6社	3	0.3%	0	0.0%	0	0.0%	1	0.6%	0	0.0%	0	0.0%	0	0.0%	0	0.0%	1	0.4%	0	0.0%	0	0.0%	1	4.8%	0	-
7社	1	0.1%	0	0.0%	0	0.0%	0	0.0%	0	0.0%	0	0.0%	0	0.0%	0	0.0%	0	0.0%	1	0.7%	0	0.0%	0	0.0%	0	-
8社以上	4	0.4%	0	0.0%	1	0.8%	0	0.0%	0	0.0%	0	0.0%	0	0.0%	1	4.2%	0	0.0%	2	1.4%	0	0.0%	0	0.0%	0	-
無回答	16	1.7%	0	0.0%	3	2.5%	4	2.3%	0	0.0%	0	0.0%	0	0.0%	0	0.0%	6	2.5%	1	0.7%	1	2.1%	1	4.8%	0	-

2015年	2015年度(平成27年)																									
	全体		小売		卸売		製造		金融		建設不動産		資源エネルギー		貿易		サービス		情報産業		運輸交通		その他		不明	
	件数	%	件数	%	件数	%	件数	%	件数	%	件数	%	件数	%	件数	%	件数	%	件数	%	件数	%	件数	%	件数	%
全体	948	100.0%	23	100.0%	178	100.0%	182	100.0%	5	100.0%	121	100.0%	6	100.0%	18	100.0%	175	100.0%	166	100.0%	63	100.0%	10	100.0%	1	100.0%
0社	1	0.1%	0	0.0%	0	0.0%	0	0.0%	0	0.0%	0	0.0%	0	0.0%	0	0.0%	1	0.6%	0	0.0%	0	0.0%	0	0.0%	0	0.0%
1社	601	63.4%	8	34.8%	111	62.4%	118	64.8%	3	60.0%	81	66.9%	4	66.7%	9	50.0%	113	64.6%	102	61.4%	46	73.0%	6	60.0%	0	0.0%
2社	190	20.0%	8	34.8%	35	19.7%	35	19.2%	0	0.0%	24	19.8%	1	16.7%	6	33.3%	37	21.1%	32	19.3%	9	14.3%	2	20.0%	1	100.0%
3社	93	9.8%	5	21.7%	20	11.2%	17	9.3%	2	40.0%	12	9.9%	0	0.0%	3	16.7%	16	9.1%	15	9.0%	3	4.8%	0	0.0%	0	0.0%
4社	27	2.8%	2	8.7%	4	2.2%	6	3.3%	0	0.0%	3	2.5%	1	16.7%	0	0.0%	1	0.6%	5	3.0%	3	4.8%	2	20.0%	0	0.0%
5社	6	0.6%	0	0.0%	2	1.1%	2	1.1%	0	0.0%	0	0.0%	0	0.0%	0	0.0%	1	0.6%	1	0.6%	0	0.0%	0	0.0%	0	0.0%
6社	4	0.4%	0	0.0%	0	0.0%	0	0.0%	0	0.0%	0	0.0%	0	0.0%	0	0.0%	0	0.0%	2	1.2%	2	3.2%	0	0.0%	0	0.0%
7社	1	0.1%	0	0.0%	0	0.0%	0	0.0%	0	0.0%	0	0.0%	0	0.0%	0	0.0%	0	0.0%	1	0.6%	0	0.0%	0	0.0%	0	0.0%
8社以上	4	0.4%	0	0.0%	0	0.0%	0	0.0%	0	0.0%	0	0.0%	0	0.0%	0	0.0%	2	1.1%	2	1.2%	0	0.0%	0	0.0%	0	0.0%
無回答	21	2.2%	0	0.0%	6	3.4%	4	2.2%	0	0.0%	1	0.8%	0	0.0%	0	0.0%	4	2.3%	6	3.6%	0	0.0%	0	0.0%	0	0.0%

■ 内定社数

Q6③. 内定数は何社でしたか (SA)

■ 業種別

2014年	2014年度(平成26年)																							
	全体		小売		卸売		製造		金融		建設不動産		資源エネルギー		貿易		サービス		情報産業		運輸交通		その他	
	件数	%	件数	%	件数	%	件数	%	件数	%	件数	%	件数	%	件数	%	件数	%	件数	%	件数	%	件数	%
全体	872	100.0%	10	100.0%	119	100.0%	192	100.0%	8	100.0%	95	100.0%	7	100.0%	12	100.0%	161	100.0%	183	100.0%	48	100.0%	37	100.0%
0社	0	0.0%	0	0.0%	0	0.0%	0	0.0%	0	0.0%	0	0.0%	0	0.0%	0	0.0%	0	0.0%	0	0.0%	0	0.0%	0	0.0%
1社	562	64.4%	5	50.0%	67	56.3%	118	61.5%	2	25.0%	75	78.9%	5	71.4%	8	66.7%	109	67.7%	119	65.0%	41	85.4%	13	35.1%
2社	177	20.3%	4	40.0%	32	26.9%	40	20.8%	4	50.0%	14	14.7%	1	14.3%	1	8.3%	29	18.0%	38	20.8%	1	2.1%	13	35.1%
3社	74	8.5%	0	0.0%	11	9.2%	24	12.5%	1	12.5%	5	5.3%	1	14.3%	1	8.3%	10	6.2%	11	6.0%	2	4.2%	8	21.6%
4社	19	2.2%	1	10.0%	2	1.7%	3	1.6%	1	12.5%	0	0.0%	0	0.0%	1	8.3%	2	1.2%	9	4.9%	0	0.0%	0	0.0%
5社	12	1.4%	0	0.0%	3	2.5%	2	1.0%	0	0.0%	0	0.0%	0	0.0%	0	0.0%	3	1.9%	2	1.1%	0	0.0%	2	5.4%
6社	3	0.3%	0	0.0%	1	0.8%	0	0.0%	0	0.0%	0	0.0%	0	0.0%	0	0.0%	0	0.0%	1	0.5%	0	0.0%	1	2.7%
7社	2	0.2%	0	0.0%	0	0.0%	1	0.5%	0	0.0%	0	0.0%	0	0.0%	0	0.0%	1	0.6%	0	0.0%	0	0.0%	0	0.0%
8社以上	2	0.2%	0	0.0%	1	0.8%	1	0.5%	0	0.0%	0	0.0%	0	0.0%	0	0.0%	0	0.0%	0	0.0%	0	0.0%	0	0.0%
無回答	21	2.4%	0	0.0%	2	1.7%	3	1.6%	0	0.0%	1	1.1%	0	0.0%	1	8.3%	7	4.3%	3	1.6%	4	8.3%	0	0.0%

2013年	2013年度(平成25年)																							
	全体		小売		卸売		製造		金融		建設不動産		資源エネルギー		貿易		サービス・情報産業		運輸交通		その他			
	件数	%	件数	%	件数	%	件数	%	件数	%	件数	%	件数	%	件数	%	件数	%	件数	%	件数	%		
全体	869	100.0%	27	100.0%	122	100.0%	220	100.0%	7	100.0%	114	100.0%	5	100.0%	16	100.0%	287	100.0%			39	100.0%	32	100.0%
0社	3	0.3%	1	3.7%	1	0.8%	0	0.0%	0	0.0%	0	0.0%	0	0.0%	0	0.0%	1	0.3%			0	0.0%	0	0.0%
1社	590	67.9%	18	66.7%	66	54.1%	146	66.4%	5	71.4%	85	74.6%	5	100.0%	7	43.8%	204	71.1%			31	79.5%	23	71.9%
2社	161	18.5%	5	18.5%	29	23.8%	44	20.0%	1	14.3%	18	15.8%	0	0.0%	6	37.5%	49	17.1%			5	12.8%	4	12.5%
3社	66	7.6%	2	7.4%	15	12.3%	15	6.8%	0	0.0%	6	5.3%	0	0.0%	0	0.0%	23	8.0%			2	5.1%	3	9.4%
4社	21	2.4%	0	0.0%	4	3.3%	9	4.1%	0	0.0%	1	0.9%	0	0.0%	3	18.8%	3	1.0%			0	0.0%	1	3.1%
5社	4	0.5%	0	0.0%	2	1.6%	0	0.0%	0	0.0%	1	0.9%	0	0.0%	0	0.0%	0	0.0%			1	2.6%	0	0.0%
6社	2	0.2%	0	0.0%	0	0.0%	1	0.5%	0	0.0%	0	0.0%	0	0.0%	0	0.0%	1	0.3%			0	0.0%	0	0.0%
7社	0	0.0%	0	0.0%	0	0.0%	0	0.0%	0	0.0%	0	0.0%	0	0.0%	0	0.0%	0	0.0%			0	0.0%	0	0.0%
8社以上	2	0.2%	0	0.0%	0	0.0%	1	0.5%	0	0.0%	1	0.9%	0	0.0%	0	0.0%	0	0.0%			0	0.0%	0	0.0%
無回答	20	2.3%	1	3.7%	5	4.1%	4	1.8%	1	14.3%	2	1.8%	0	0.0%	0	0.0%	6	2.1%			0	0.0%	1	3.1%

■ 内定社数

Q6③. 内定数は何社でしたか (SA)

■ 性別

2017年	2017年度(平成29年)							
	全体		男性		女性		不明	
	件数	%	件数	%	件数	%	件数	%
全体	1,042	100.0%	653	100.0%	388	100.0%	1	100.0%
0社	1	0.1%	0	0.0%	1	0.3%	0	0.0%
1社	594	57.0%	392	60.0%	201	51.8%	1	100.0%
2社	234	22.5%	129	19.8%	105	27.1%	0	0.0%
3社	117	11.2%	70	10.7%	47	12.1%	0	0.0%
4社	40	3.8%	33	5.1%	7	1.8%	0	0.0%
5社	18	1.7%	12	1.8%	6	1.5%	0	0.0%
6社	7	0.7%	3	0.5%	4	1.0%	0	0.0%
7社	5	0.5%	3	0.5%	2	0.5%	0	0.0%
8社以上	4	0.4%	2	0.3%	2	0.5%	0	0.0%
無回答	22	2.1%	9	1.4%	13	3.4%	0	0.0%

2016年	2016年度(平成28年)							
	全体		男性		女性		不明	
	件数	%	件数	%	件数	%	件数	%
全体	929	100.0%	572	100.0%	356	100.0%	1	100.0%
0社	3	0.3%	2	0.3%	1	0.3%	0	0.0%
1社	563	60.6%	364	63.6%	198	55.6%	1	100.0%
2社	191	20.6%	99	17.3%	92	25.8%	0	0.0%
3社	99	10.7%	66	11.5%	33	9.3%	0	0.0%
4社	34	3.7%	15	2.6%	19	5.3%	0	0.0%
5社	15	1.6%	11	1.9%	4	1.1%	0	0.0%
6社	3	0.3%	2	0.3%	1	0.3%	0	0.0%
7社	1	0.1%	1	0.2%	0	0.0%	0	0.0%
8社以上	4	0.4%	3	0.5%	1	0.3%	0	0.0%
無回答	16	1.7%	9	1.6%	7	2.0%	0	0.0%

2015年	2015年度(平成27年)							
	全体		男性		女性		不明	
	件数	%	件数	%	件数	%	件数	%
全体	948	100.0%	599	100.0%	349	100.0%	0	-
0社	1	0.1%	0	0.0%	1	0.3%	0	-
1社	601	63.4%	399	66.6%	202	57.9%	0	-
2社	190	20.0%	107	17.9%	83	23.8%	0	-
3社	93	9.8%	62	10.4%	31	8.9%	0	-
4社	27	2.8%	13	2.2%	14	4.0%	0	-
5社	6	0.6%	4	0.7%	2	0.6%	0	-
6社	4	0.4%	2	0.3%	2	0.6%	0	-
7社	1	0.1%	1	0.2%	0	0.0%	0	-
8社以上	4	0.4%	1	0.2%	3	0.9%	0	-
無回答	21	2.2%	10	1.7%	11	3.2%	0	-

■ 内定社数

Q6③. 内定数は何社でしたか (SA)

■ 性別

2014年	2014年度(平成26年)							
	全体		男性		女性		不明	
	件数	%	件数	%	件数	%	件数	%
全体	872	100.0%	570	100.0%	301	100.0%	1	100.0%
0社	0	0.0%	0	0.0%	0	0.0%	0	0.0%
1社	562	64.4%	383	67.2%	178	59.1%	1	100.0%
2社	177	20.3%	107	18.8%	70	23.3%	0	0.0%
3社	74	8.5%	44	7.7%	30	10.0%	0	0.0%
4社	19	2.2%	10	1.8%	9	3.0%	0	0.0%
5社	12	1.4%	10	1.8%	2	0.7%	0	0.0%
6社	3	0.3%	3	0.5%	0	0.0%	0	0.0%
7社	2	0.2%	1	0.2%	1	0.3%	0	0.0%
8社以上	2	0.2%	2	0.4%	0	0.0%	0	0.0%
無回答	21	2.4%	10	1.8%	11	3.7%	0	0.0%

2013年	2013年度(平成25年)							
	全体		男性		女性		不明	
	件数	%	件数	%	件数	%	件数	%
全体	869	100.0%	596	100.0%	273	100.0%	0	-
0社	3	0.3%	2	0.3%	1	0.4%	0	-
1社	590	67.9%	411	69.0%	179	65.6%	0	-
2社	161	18.5%	102	17.1%	59	21.6%	0	-
3社	66	7.6%	49	8.2%	17	6.2%	0	-
4社	21	2.4%	14	2.3%	7	2.6%	0	-
5社	4	0.5%	3	0.5%	1	0.4%	0	-
6社	2	0.2%	0	0.0%	2	0.7%	0	-
7社	0	0.0%	0	0.0%	0	0.0%	0	-
8社以上	2	0.2%	2	0.3%	0	0.0%	0	-
無回答	20	2.3%	13	2.2%	7	2.6%	0	-

■ 内定社数

Q6③. 内定数は何社でしたか (SA)

■ 学歴別

2017年	2017年度(平成29年)																			
	全体		高卒		高専卒		専門学校卒		短大卒		大学(文系)卒		大学(理系)卒		大学院卒		その他		不明	
	件数	%	件数	%	件数	%	件数	%	件数	%	件数	%	件数	%	件数	%	件数	%	件数	%
全体	1,042	100.0%	159	100.0%	7	100.0%	112	100.0%	10	100.0%	465	100.0%	183	100.0%	92	100.0%	13	100.0%	1	100.0%
0社	1	0.1%	0	0.0%	0	0.0%	1	0.9%	0	0.0%	0	0.0%	0	0.0%	0	0.0%	0	0.0%	0	0.0%
1社	594	57.0%	139	87.4%	6	85.7%	82	73.2%	7	70.0%	197	42.4%	97	53.0%	54	58.7%	11	84.6%	1	100.0%
2社	234	22.5%	7	4.4%	1	14.3%	21	18.8%	2	20.0%	128	27.5%	49	26.8%	24	26.1%	2	15.4%	0	0.0%
3社	117	11.2%	4	2.5%	0	0.0%	5	4.5%	1	10.0%	77	16.6%	21	11.5%	9	9.8%	0	0.0%	0	0.0%
4社	40	3.8%	1	0.6%	0	0.0%	1	0.9%	0	0.0%	29	6.2%	6	3.3%	3	3.3%	0	0.0%	0	0.0%
5社	18	1.7%	0	0.0%	0	0.0%	0	0.0%	0	0.0%	15	3.2%	3	1.6%	0	0.0%	0	0.0%	0	0.0%
6社	7	0.7%	0	0.0%	0	0.0%	0	0.0%	0	0.0%	6	1.3%	1	0.5%	0	0.0%	0	0.0%	0	0.0%
7社	5	0.5%	1	0.6%	0	0.0%	0	0.0%	0	0.0%	4	0.9%	0	0.0%	0	0.0%	0	0.0%	0	0.0%
8社以上	4	0.4%	0	0.0%	0	0.0%	1	0.9%	0	0.0%	3	0.6%	0	0.0%	0	0.0%	0	0.0%	0	0.0%
無回答	22	2.1%	7	4.4%	0	0.0%	1	0.9%	0	0.0%	6	1.3%	6	3.3%	2	2.2%	0	0.0%	0	0.0%

2016年	2016年度(平成28年)																			
	全体		高卒		高専卒		専門学校卒		短大卒		大学(文系)卒		大学(理系)卒		大学院卒		その他		不明	
	件数	%	件数	%	件数	%	件数	%	件数	%	件数	%	件数	%	件数	%	件数	%	件数	%
全体	929	100.0%	154	100.0%	6	100.0%	117	100.0%	18	100.0%	381	100.0%	162	100.0%	80	100.0%	10	100.0%	1	100.0%
0社	3	0.3%	1	0.6%	0	0.0%	0	0.0%	0	0.0%	1	0.3%	1	0.6%	0	0.0%	0	0.0%	0	0.0%
1社	563	60.6%	139	90.3%	5	83.3%	91	77.8%	12	66.7%	176	46.2%	89	54.9%	41	51.3%	9	90.0%	1	100.0%
2社	191	20.6%	2	1.3%	1	16.7%	13	11.1%	6	33.3%	111	29.1%	38	23.5%	20	25.0%	0	0.0%	0	0.0%
3社	99	10.7%	3	1.9%	0	0.0%	6	5.1%	0	0.0%	52	13.6%	25	15.4%	13	16.3%	0	0.0%	0	0.0%
4社	34	3.7%	1	0.6%	0	0.0%	2	1.7%	0	0.0%	24	6.3%	4	2.5%	3	3.8%	0	0.0%	0	0.0%
5社	15	1.6%	0	0.0%	0	0.0%	1	0.9%	0	0.0%	8	2.1%	4	2.5%	2	2.5%	0	0.0%	0	0.0%
6社	3	0.3%	0	0.0%	0	0.0%	1	0.9%	0	0.0%	2	0.5%	0	0.0%	0	0.0%	0	0.0%	0	0.0%
7社	1	0.1%	0	0.0%	0	0.0%	0	0.0%	0	0.0%	1	0.3%	0	0.0%	0	0.0%	0	0.0%	0	0.0%
8社以上	4	0.4%	0	0.0%	0	0.0%	2	1.7%	0	0.0%	1	0.3%	1	0.6%	0	0.0%	0	0.0%	0	0.0%
無回答	16	1.7%	8	5.2%	0	0.0%	1	0.9%	0	0.0%	5	1.3%	0	0.0%	1	1.3%	1	10.0%	0	0.0%

2015年	2015年度(平成27年)																			
	全体		高卒		高専卒		専門学校卒		短大卒		大学(文系)卒		大学(理系)卒		大学院卒		その他		不明	
	件数	%	件数	%	件数	%	件数	%	件数	%	件数	%	件数	%	件数	%	件数	%	件数	%
全体	948	100.0%	121	100.0%	5	100.0%	120	100.0%	18	100.0%	397	100.0%	167	100.0%	100	100.0%	16	100.0%	4	100.0%
0社	1	0.1%	0	0.0%	0	0.0%	0	0.0%	0	0.0%	1	0.3%	0	0.0%	0	0.0%	0	0.0%	0	0.0%
1社	601	63.4%	115	95.0%	5	100.0%	94	78.3%	15	83.3%	205	51.6%	100	59.9%	57	57.0%	7	43.8%	3	75.0%
2社	190	20.0%	4	3.3%	0	0.0%	15	12.5%	2	11.1%	105	26.4%	34	20.4%	24	24.0%	5	31.3%	1	25.0%
3社	93	9.8%	1	0.8%	0	0.0%	6	5.0%	1	5.6%	51	12.8%	20	12.0%	14	14.0%	0	0.0%	0	0.0%
4社	27	2.8%	0	0.0%	0	0.0%	0	0.0%	0	0.0%	17	4.3%	7	4.2%	3	3.0%	0	0.0%	0	0.0%
5社	6	0.6%	0	0.0%	0	0.0%	1	0.8%	0	0.0%	3	0.8%	1	0.6%	0	0.0%	1	6.3%	0	0.0%
6社	4	0.4%	0	0.0%	0	0.0%	0	0.0%	0	0.0%	3	0.8%	1	0.6%	0	0.0%	0	0.0%	0	0.0%
7社	1	0.1%	0	0.0%	0	0.0%	0	0.0%	0	0.0%	1	0.3%	0	0.0%	0	0.0%	0	0.0%	0	0.0%
8社以上	4	0.4%	0	0.0%	0	0.0%	1	0.8%	0	0.0%	2	0.5%	1	0.6%	0	0.0%	0	0.0%	0	0.0%
無回答	21	2.2%	1	0.8%	0	0.0%	3	2.5%	0	0.0%	9	2.3%	3	1.8%	2	2.0%	3	18.8%	0	0.0%

■ 内定社数

Q6③. 内定数は何社でしたか (SA)

■ 学歴別

2014年	2014年度(平成26年)																			
	全体		高卒		高専卒		専門学校卒		短大卒		大学(文系)卒		大学(理系)卒		大学院卒		その他		不明	
	件数	%	件数	%	件数	%	件数	%	件数	%	件数	%	件数	%	件数	%	件数	%	件数	%
全体	872	100.0%	122	100.0%	6	100.0%	102	100.0%	17	100.0%	354	100.0%	177	100.0%	84	100.0%	8	100.0%	2	100.0%
0社	0	0.0%	0	0.0%	0	0.0%	0	0.0%	0	0.0%	0	0.0%	0	0.0%	0	0.0%	0	0.0%	0	0.0%
1社	562	64.4%	108	88.5%	6	100.0%	81	79.4%	12	70.6%	176	49.7%	117	66.1%	56	66.7%	6	75.0%	0	0.0%
2社	177	20.3%	5	4.1%	0	0.0%	14	13.7%	4	23.5%	88	24.9%	43	24.3%	20	23.8%	2	25.0%	1	50.0%
3社	74	8.5%	1	0.8%	0	0.0%	2	2.0%	0	0.0%	57	16.1%	10	5.6%	4	4.8%	0	0.0%	0	0.0%
4社	19	2.2%	0	0.0%	0	0.0%	1	1.0%	0	0.0%	15	4.2%	2	1.1%	1	1.2%	0	0.0%	0	0.0%
5社	12	1.4%	0	0.0%	0	0.0%	1	1.0%	0	0.0%	8	2.3%	1	0.6%	2	2.4%	0	0.0%	0	0.0%
6社	3	0.3%	0	0.0%	0	0.0%	0	0.0%	0	0.0%	2	0.6%	0	0.0%	1	1.2%	0	0.0%	0	0.0%
7社	2	0.2%	0	0.0%	0	0.0%	0	0.0%	0	0.0%	1	0.3%	1	0.6%	0	0.0%	0	0.0%	0	0.0%
8社以上	2	0.2%	0	0.0%	0	0.0%	0	0.0%	0	0.0%	2	0.6%	0	0.0%	0	0.0%	0	0.0%	0	0.0%
無回答	21	2.4%	8	6.6%	0	0.0%	3	2.9%	1	5.9%	5	1.4%	3	1.7%	0	0.0%	0	0.0%	1	50.0%

2013年	2013年度(平成25年)																			
	全体		高卒		高専卒		専門学校卒		短大卒		大学(文系)卒		大学(理系)卒		大学院卒		その他		不明	
	件数	%	件数	%	件数	%	件数	%	件数	%	件数	%	件数	%	件数	%	件数	%	件数	%
全体	869	100.0%	122	100.0%	9	100.0%	77	100.0%	15	100.0%	354	100.0%	194	100.0%	90	100.0%	8	100.0%	0	-
0社	3	0.3%	1	0.8%	0	0.0%	0	0.0%	0	0.0%	2	0.6%	0	0.0%	0	0.0%	0	0.0%	0	-
1社	590	67.9%	116	95.1%	8	88.9%	62	80.5%	11	73.3%	206	58.2%	126	64.9%	55	61.1%	6	75.0%	0	-
2社	161	18.5%	1	0.8%	0	0.0%	7	9.1%	3	20.0%	91	25.7%	40	20.6%	19	21.1%	0	0.0%	0	-
3社	66	7.6%	1	0.8%	0	0.0%	3	3.9%	0	0.0%	34	9.6%	18	9.3%	9	10.0%	1	12.5%	0	-
4社	21	2.4%	0	0.0%	0	0.0%	0	0.0%	1	6.7%	10	2.8%	7	3.6%	3	3.3%	0	0.0%	0	-
5社	4	0.5%	1	0.8%	0	0.0%	0	0.0%	0	0.0%	3	0.8%	0	0.0%	0	0.0%	0	0.0%	0	-
6社	2	0.2%	0	0.0%	0	0.0%	0	0.0%	0	0.0%	1	0.3%	0	0.0%	1	1.1%	0	0.0%	0	-
7社	0	0.0%	0	0.0%	0	0.0%	0	0.0%	0	0.0%	0	0.0%	0	0.0%	0	0.0%	0	0.0%	0	-
8社以上	2	0.2%	0	0.0%	0	0.0%	0	0.0%	0	0.0%	0	0.0%	1	0.5%	1	1.1%	0	0.0%	0	-
無回答	20	2.3%	2	1.6%	1	11.1%	5	6.5%	0	0.0%	7	2.0%	2	1.0%	2	2.2%	1	12.5%	0	-

■ 今の会社でいつまで働きたいか

Q7. 今の会社でいつまで働きたいと思いますか (SA)

	2017年度 (平成29年)		2016年度 (平成28年)		2015年度 (平成27年)		2014年度 (平成26年)		2013年度 (平成25年)		2012年度 (平成24年)		2011年度 (平成23年)	
	件数	%	件数	%	件数	%	件数	%	件数	%	件数	%	件数	%
全体	1,042	100.0%	929	100.0%	948	100.0%	872	100.0%	869	100.0%	787	100.0%	753	100.0%
定年まで	352	33.8%	324	34.9%	344	36.3%	306	35.1%	340	39.1%	285	36.2%	273	36.3%
チャンスがあれば転職	100	9.6%	105	11.3%	110	11.6%	104	11.9%	100	11.5%	104	13.2%	98	13.0%
将来は独立	62	6.0%	39	4.2%	47	5.0%	47	5.4%	47	5.4%	40	5.1%	33	4.4%
時期をみて退職	49	4.7%	38	4.1%	31	3.3%	32	3.7%	32	3.7%	26	3.3%	29	3.9%
とくに考えていない	409	39.3%	355	38.2%	348	36.7%	305	35.0%	289	33.3%	267	33.9%	258	34.3%
結婚するまで	24	2.3%	20	2.2%	21	2.2%	15	1.7%	14	1.6%	16	2.0%	18	2.4%
子どもができるまで	23	2.2%	28	3.0%	25	2.6%	38	4.4%	30	3.5%	26	3.3%	32	4.2%
その他	20	1.9%	16	1.7%	15	1.6%	21	2.4%	13	1.5%	22	2.8%	11	1.5%
無回答	3	0.3%	4	0.4%	7	0.7%	4	0.5%	4	0.5%	1	0.1%	1	0.1%

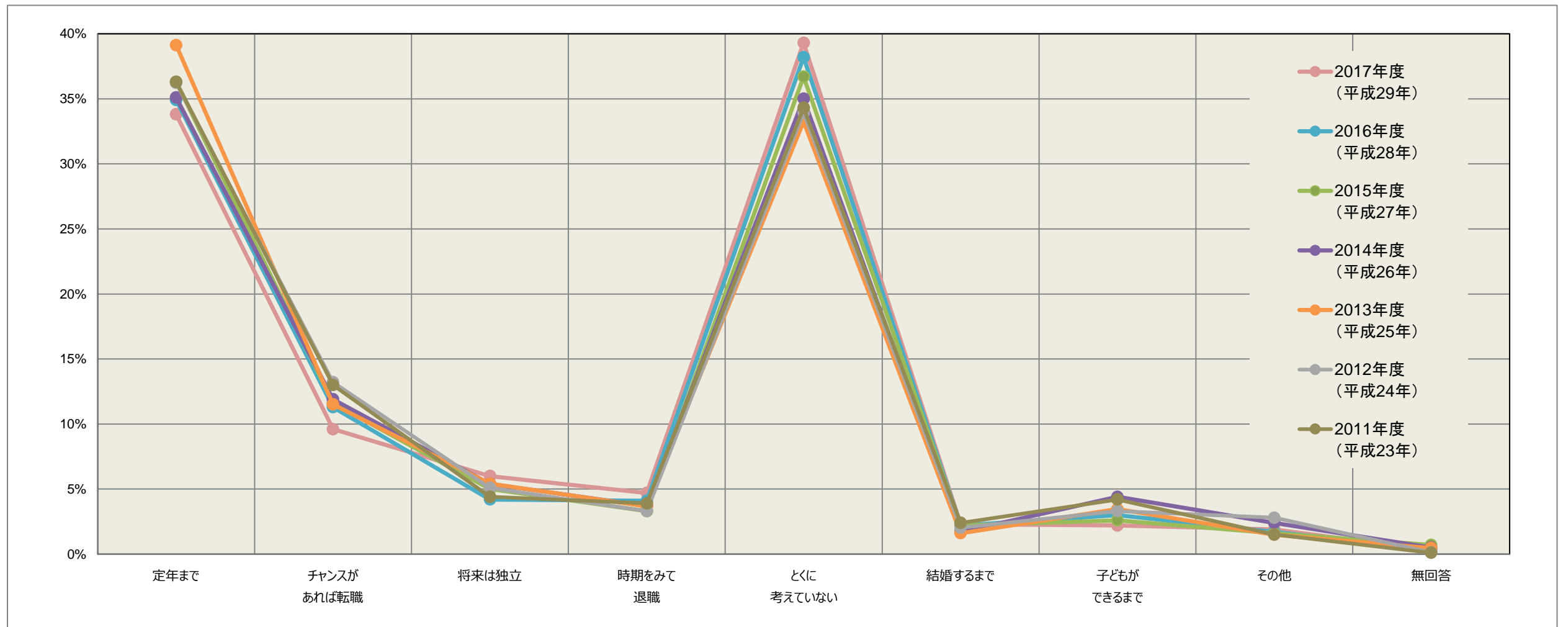

■ 今の会社でいつまで働きたいか

Q7. 今の会社でいつまで働きたいと思いますか (SA)

■ 資本金別

2017年	2017年度(平成29年)													
	全体		0~ 1,000万円未満		1,000~ 5,000万円未満		5,000~ 1億円未満		1億~ 10億円未満		10億円以上		不明	
	件数	%	件数	%	件数	%	件数	%	件数	%	件数	%	件数	%
全体	1,042	100.0%	75	100.0%	414	100.0%	263	100.0%	234	100.0%	56	100.0%	0	0.0%
定年まで	352	33.8%	21	28.0%	125	30.2%	83	31.6%	93	39.7%	30	53.6%	0	0.0%
チャンスがあれば転職	100	9.6%	3	4.0%	44	10.6%	26	9.9%	25	10.7%	2	3.6%	0	0.0%
将来は独立	62	6.0%	16	21.3%	18	4.3%	18	6.8%	9	3.8%	1	1.8%	0	0.0%
時期をみて退職	49	4.7%	5	6.7%	20	4.8%	11	4.2%	10	4.3%	3	5.4%	0	0.0%
とくに考えていない	409	39.3%	27	36.0%	175	42.3%	102	38.8%	86	36.8%	19	33.9%	0	0.0%
結婚するまで	24	2.3%	1	1.3%	11	2.7%	7	2.7%	4	1.7%	1	1.8%	0	0.0%
子どもができるまで	23	2.2%	2	2.7%	10	2.4%	6	2.3%	5	2.1%	0	0.0%	0	0.0%
その他	20	1.9%	0	0.0%	11	2.7%	8	3.0%	1	0.4%	0	0.0%	0	0.0%
無回答	3	0.3%	0	0.0%	0	0.0%	2	0.8%	1	0.4%	0	0.0%	0	0.0%

2016年	2016年度(平成28年)													
	全体		0~ 1,000万円未満		1,000~ 5,000万円未満		5,000~ 1億円未満		1億~ 10億円未満		10億円以上		不明	
	件数	%	件数	%	件数	%	件数	%	件数	%	件数	%	件数	%
全体	929	100.0%	79	100.0%	382	100.0%	266	100.0%	158	100.0%	44	100.0%	0	-
定年まで	324	34.9%	21	26.6%	122	31.9%	101	38.0%	60	38.0%	20	45.5%	0	-
チャンスがあれば転職	105	11.3%	9	11.4%	43	11.3%	29	10.9%	21	13.3%	3	6.8%	0	-
将来は独立	39	4.2%	6	7.6%	21	5.5%	10	3.8%	2	1.3%	0	0.0%	0	-
時期をみて退職	38	4.1%	6	7.6%	14	3.7%	11	4.1%	7	4.4%	0	0.0%	0	-
とくに考えていない	355	38.2%	31	39.2%	150	39.3%	96	36.1%	57	36.1%	21	47.7%	0	-
結婚するまで	20	2.2%	2	2.5%	6	1.6%	7	2.6%	5	3.2%	0	0.0%	0	-
子どもができるまで	28	3.0%	3	3.8%	13	3.4%	7	2.6%	5	3.2%	0	0.0%	0	-
その他	16	1.7%	1	1.3%	10	2.6%	5	1.9%	0	0.0%	0	0.0%	0	-
無回答	4	0.4%	0	0.0%	3	0.8%	0	0.0%	1	0.6%	0	0.0%	0	-

2015年	2015年度(平成27年)													
	全体		0~ 1,000万円未満		1,000~ 5,000万円未満		5,000~ 1億円未満		1億~ 10億円未満		10億円以上		不明	
	件数	%	件数	%	件数	%	件数	%	件数	%	件数	%	件数	%
全体	948	100.0%	70	100.0%	436	100.0%	226	100.0%	183	100.0%	32	100.0%	1	100.0%
定年まで	344	36.3%	13	18.6%	137	31.4%	85	37.6%	89	48.6%	19	59.4%	1	100.0%
チャンスがあれば転職	110	11.6%	10	14.3%	54	12.4%	24	10.6%	21	11.5%	1	3.1%	0	0.0%
将来は独立	47	5.0%	15	21.4%	22	5.0%	6	2.7%	4	2.2%	0	0.0%	0	0.0%
時期をみて退職	31	3.3%	1	1.4%	19	4.4%	5	2.2%	6	3.3%	0	0.0%	0	0.0%
とくに考えていない	348	36.7%	24	34.3%	172	39.4%	93	41.2%	48	26.2%	11	34.4%	0	0.0%
結婚するまで	21	2.2%	1	1.4%	11	2.5%	4	1.8%	4	2.2%	1	3.1%	0	0.0%
子どもができるまで	25	2.6%	1	1.4%	12	2.8%	5	2.2%	7	3.8%	0	0.0%	0	0.0%
その他	15	1.6%	3	4.3%	6	1.4%	3	1.3%	3	1.6%	0	0.0%	0	0.0%
無回答	7	0.7%	2	2.9%	3	0.7%	1	0.4%	1	0.5%	0	0.0%	0	0.0%

■ 今の会社でいつまで働きたいか

Q7. 今の会社でいつまで働きたいと思いますか (SA)

■ 資本金別

2014年	2014年度(平成26年)											
	全体		0~ 1,000万円未満		1,000~ 5,000万円未満		5,000~ 1億円未満		1億~ 10億円未満		10億円以上	
	件数	%	件数	%	件数	%	件数	%	件数	%	件数	%
全体	872	100.0%	62	100.0%	404	100.0%	245	100.0%	146	100.0%	15	100.0%
定年まで	306	35.1%	22	35.5%	136	33.7%	79	32.2%	62	42.5%	7	46.7%
チャンスがあれば転職	104	11.9%	6	9.7%	51	12.6%	30	12.2%	17	11.6%	0	0.0%
将来は独立	47	5.4%	2	3.2%	17	4.2%	18	7.3%	10	6.8%	0	0.0%
時期をみて退職	32	3.7%	0	0.0%	20	5.0%	7	2.9%	5	3.4%	0	0.0%
とくに考えていない	305	35.0%	24	38.7%	137	33.9%	92	37.6%	46	31.5%	6	40.0%
結婚するまで	15	1.7%	0	0.0%	10	2.5%	3	1.2%	1	0.7%	1	6.7%
子どもができるまで	38	4.4%	3	4.8%	22	5.4%	10	4.1%	3	2.1%	0	0.0%
その他	21	2.4%	4	6.5%	10	2.5%	4	1.6%	2	1.4%	1	6.7%
無回答	4	0.5%	1	1.6%	1	0.2%	2	0.8%	0	0.0%	0	0.0%

2013年	2013年度(平成25年)											
	全体		0~ 1,000万円未満		1,000~ 5,000万円未満		5,000~ 1億円未満		1億~ 10億円未満		10億円以上	
	件数	%	件数	%	件数	%	件数	%	件数	%	件数	%
全体	869	100.0%	63	100.0%	367	100.0%	221	100.0%	181	100.0%	37	100.0%
定年まで	340	39.1%	29	46.0%	128	34.9%	88	39.8%	78	43.1%	17	45.9%
チャンスがあれば転職	100	11.5%	8	12.7%	44	12.0%	22	10.0%	23	12.7%	3	8.1%
将来は独立	47	5.4%	2	3.2%	23	6.3%	14	6.3%	7	3.9%	1	2.7%
時期をみて退職	32	3.7%	4	6.3%	17	4.6%	5	2.3%	6	3.3%	0	0.0%
とくに考えていない	289	33.3%	18	28.6%	125	34.1%	77	34.8%	55	30.4%	14	37.8%
結婚するまで	14	1.6%	0	0.0%	7	1.9%	4	1.8%	3	1.7%	0	0.0%
子どもができるまで	30	3.5%	0	0.0%	15	4.1%	8	3.6%	7	3.9%	0	0.0%
その他	13	1.5%	2	3.2%	6	1.6%	2	0.9%	2	1.1%	1	2.7%
無回答	4	0.5%	0	0.0%	2	0.5%	1	0.5%	0	0.0%	1	2.7%

2012年	2012年度(平成24年)											
	全体		0~ 1,000万円未満		1,000~ 5,000万円未満		5,000~ 1億円未満		1億~ 10億円未満		10億円以上	
	件数	%	件数	%	件数	%	件数	%	件数	%	件数	%
全体	787	100.0%	62	100.0%	347	100.0%	201	100.0%	166	100.0%	11	100.0%
定年まで	285	36.2%	18	29.0%	126	36.3%	73	36.3%	64	38.6%	4	36.4%
チャンスがあれば転職	104	13.2%	6	9.7%	52	15.0%	23	11.4%	23	13.9%	0	0.0%
将来は独立	40	5.1%	7	11.3%	16	4.6%	8	4.0%	8	4.8%	1	9.1%
時期をみて退職	26	3.3%	5	8.1%	8	2.3%	3	1.5%	9	5.4%	1	9.1%
とくに考えていない	267	33.9%	20	32.3%	115	33.1%	77	38.3%	51	30.7%	4	36.4%
結婚するまで	16	2.0%	0	0.0%	9	2.6%	3	1.5%	4	2.4%	0	0.0%
子どもができるまで	26	3.3%	2	3.2%	14	4.0%	6	3.0%	3	1.8%	1	9.1%
その他	22	2.8%	4	6.5%	7	2.0%	7	3.5%	4	2.4%	0	0.0%
無回答	1	0.1%	0	0.0%	0	0.0%	1	0.5%	0	0.0%	0	0.0%

■ 今の会社でいつまで働きたいか

Q7. 今の会社でいつまで働きたいと思いますか (SA)

■ 業種別

2017年	2017年度(平成29年)																									
	全体		小売		卸売		製造		金融		建設不動産		資源エネルギー		貿易		サービス		情報産業		運輸交通		その他		不明	
	件数	%	件数	%	件数	%	件数	%	件数	%	件数	%	件数	%	件数	%	件数	%	件数	%	件数	%	件数	%	件数	%
全体	1,042	100.0%	31	100.0%	159	100.0%	260	100.0%	7	100.0%	167	100.0%	4	100.0%	17	100.0%	172	100.0%	165	100.0%	28	100.0%	32	100.0%	0	-
定年まで	352	33.8%	3	9.7%	54	34.0%	115	44.2%	2	28.6%	60	35.9%	1	25.0%	5	29.4%	37	21.5%	40	24.2%	17	60.7%	18	56.3%	0	-
チャンスがあれば転職	100	9.6%	7	22.6%	15	9.4%	19	7.3%	1	14.3%	11	6.6%	0	0.0%	4	23.5%	18	10.5%	23	13.9%	1	3.6%	1	3.1%	0	-
将来は独立	62	6.0%	4	12.9%	8	5.0%	5	1.9%	0	0.0%	17	10.2%	1	25.0%	2	11.8%	13	7.6%	9	5.5%	1	3.6%	2	6.3%	0	-
時期をみて退職	49	4.7%	2	6.5%	8	5.0%	11	4.2%	0	0.0%	7	4.2%	0	0.0%	1	5.9%	5	2.9%	14	8.5%	1	3.6%	0	0.0%	0	-
とくに考えていない	409	39.3%	9	29.0%	63	39.6%	98	37.7%	4	57.1%	64	38.3%	1	25.0%	5	29.4%	76	44.2%	72	43.6%	8	28.6%	9	28.1%	0	-
結婚するまで	24	2.3%	1	3.2%	3	1.9%	7	2.7%	0	0.0%	3	1.8%	1	25.0%	0	0.0%	6	3.5%	2	1.2%	0	0.0%	1	3.1%	0	-
子どもができるまで	23	2.2%	2	6.5%	5	3.1%	4	1.5%	0	0.0%	2	1.2%	0	0.0%	0	0.0%	8	4.7%	1	0.6%	0	0.0%	1	3.1%	0	-
その他	20	1.9%	3	9.7%	2	1.3%	1	0.4%	0	0.0%	3	1.8%	0	0.0%	0	0.0%	8	4.7%	3	1.8%	0	0.0%	0	0.0%	0	-
無回答	3	0.3%	0	0.0%	1	0.6%	0	0.0%	0	0.0%	0	0.0%	0	0.0%	0	0.0%	1	0.6%	1	0.6%	0	0.0%	0	0.0%	0	-

2016年	2016年度(平成28年)																									
	全体		小売		卸売		製造		金融		建設不動産		資源エネルギー		貿易		サービス		情報産業		運輸交通		その他		不明	
	件数	%	件数	%	件数	%	件数	%	件数	%	件数	%	件数	%	件数	%	件数	%	件数	%	件数	%	件数	%	件数	%
全体	929	100.0%	4	100.0%	118	100.0%	175	100.0%	5	100.0%	145	100.0%	8	100.0%	24	100.0%	239	100.0%	143	100.0%	47	100.0%	21	100.0%	0	-
定年まで	324	34.9%	1	25.0%	39	33.1%	87	49.7%	4	80.0%	46	31.7%	6	75.0%	5	20.8%	72	30.1%	37	25.9%	19	40.4%	8	38.1%	0	-
チャンスがあれば転職	105	11.3%	0	0.0%	13	11.0%	18	10.3%	0	0.0%	12	8.3%	0	0.0%	2	8.3%	30	12.6%	24	16.8%	6	12.8%	0	0.0%	0	-
将来は独立	39	4.2%	0	0.0%	2	1.7%	3	1.7%	0	0.0%	7	4.8%	2	25.0%	0	0.0%	11	4.6%	10	7.0%	2	4.3%	2	9.5%	0	-
時期をみて退職	38	4.1%	0	0.0%	8	6.8%	4	2.3%	0	0.0%	2	1.4%	0	0.0%	1	4.2%	12	5.0%	7	4.9%	4	8.5%	0	0.0%	0	-
とくに考えていない	355	38.2%	3	75.0%	44	37.3%	53	30.3%	1	20.0%	68	46.9%	0	0.0%	13	54.2%	98	41.0%	53	37.1%	14	29.8%	8	38.1%	0	-
結婚するまで	20	2.2%	0	0.0%	6	5.1%	2	1.1%	0	0.0%	5	3.4%	0	0.0%	1	4.2%	4	1.7%	2	1.4%	0	0.0%	0	0.0%	0	-
子どもができるまで	28	3.0%	0	0.0%	4	3.4%	7	4.0%	0	0.0%	2	1.4%	0	0.0%	1	4.2%	5	2.1%	6	4.2%	1	2.1%	2	9.5%	0	-
その他	16	1.7%	0	0.0%	2	1.7%	0	0.0%	0	0.0%	2	1.4%	0	0.0%	1	4.2%	6	2.5%	4	2.8%	1	2.1%	0	0.0%	0	-
無回答	4	0.4%	0	0.0%	0	0.0%	1	0.6%	0	0.0%	1	0.7%	0	0.0%	0	0.0%	1	0.4%	0	0.0%	0	0.0%	1	4.8%	0	-

2015年	2015年度(平成27年)																									
	全体		小売		卸売		製造		金融		建設不動産		資源エネルギー		貿易		サービス		情報産業		運輸交通		その他		不明	
	件数	%	件数	%	件数	%	件数	%	件数	%	件数	%	件数	%	件数	%	件数	%	件数	%	件数	%	件数	%	件数	%
全体	948	100.0%	23	100.0%	178	100.0%	182	100.0%	5	100.0%	121	100.0%	6	100.0%	18	100.0%	175	100.0%	166	100.0%	63	100.0%	10	100.0%	1	100.0%
定年まで	344	36.3%	6	26.1%	64	36.0%	98	53.8%	1	20.0%	44	36.4%	1	16.7%	7	38.9%	39	22.3%	48	28.9%	29	46.0%	7	70.0%	0	0.0%
チャンスがあれば転職	110	11.6%	4	17.4%	17	9.6%	15	8.2%	3	60.0%	7	5.8%	0	0.0%	0	0.0%	27	15.4%	28	16.9%	9	14.3%	0	0.0%	0	0.0%
将来は独立	47	5.0%	2	8.7%	8	4.5%	2	1.1%	0	0.0%	13	10.7%	0	0.0%	2	11.1%	12	6.9%	7	4.2%	0	0.0%	0	0.0%	1	100.0%
時期をみて退職	31	3.3%	0	0.0%	5	2.8%	3	1.6%	0	0.0%	5	4.1%	0	0.0%	0	0.0%	7	4.0%	5	3.0%	6	9.5%	0	0.0%	0	0.0%
とくに考えていない	348	36.7%	7	30.4%	66	37.1%	46	25.3%	1	20.0%	45	37.2%	5	83.3%	7	38.9%	83	47.4%	69	41.6%	17	27.0%	2	20.0%	0	0.0%
結婚するまで	21	2.2%	1	4.3%	5	2.8%	6	3.3%	0	0.0%	1	0.8%	0	0.0%	1	5.6%	1	0.6%	5	3.0%	1	1.6%	0	0.0%	0	0.0%
子どもができるまで	25	2.6%	2	8.7%	9	5.1%	7	3.8%	0	0.0%	2	1.7%	0	0.0%	0	0.0%	4	2.3%	0	0.0%	1	1.6%	0	0.0%	0	0.0%
その他	15	1.6%	1	4.3%	3	1.7%	3	1.6%	0	0.0%	3	2.5%	0	0.0%	0	0.0%	2	1.1%	2	1.2%	0	0.0%	1	10.0%	0	0.0%
無回答	7	0.7%	0	0.0%	1	0.6%	2	1.1%	0	0.0%	1	0.8%	0	0.0%	1	5.6%	0	0.0%	2	1.2%	0	0.0%	0	0.0%	0	0.0%

■ 今の会社でいつまで働きたいか

Q7. 今の会社でいつまで働きたいと思いますか (SA)

■ 業種別

2014年	2014年度(平成26年)																							
	全体		小売		卸売		製造		金融		建設不動産		資源エネルギー		貿易		サービス		情報産業		運輸交通		その他	
	件数	%	件数	%	件数	%	件数	%	件数	%	件数	%	件数	%	件数	%	件数	%	件数	%	件数	%	件数	%
全体	872	100.0%	10	100.0%	119	100.0%	192	100.0%	8	100.0%	95	100.0%	7	100.0%	12	100.0%	161	100.0%	183	100.0%	48	100.0%	37	100.0%
定年まで	306	35.1%	3	30.0%	37	31.1%	102	53.1%	4	50.0%	28	29.5%	5	71.4%	1	8.3%	44	27.3%	55	30.1%	16	33.3%	11	29.7%
チャンスがあれば転職	104	11.9%	3	30.0%	14	11.8%	14	7.3%	1	12.5%	15	15.8%	0	0.0%	1	8.3%	21	13.0%	26	14.2%	7	14.6%	2	5.4%
将来は独立	47	5.4%	0	0.0%	7	5.9%	4	2.1%	0	0.0%	7	7.4%	0	0.0%	1	8.3%	12	7.5%	15	8.2%	0	0.0%	1	2.7%
時期をみて退職	32	3.7%	0	0.0%	4	3.4%	5	2.6%	0	0.0%	5	5.3%	0	0.0%	1	8.3%	9	5.6%	6	3.3%	1	2.1%	1	2.7%
とくに考えていない	305	35.0%	2	20.0%	44	37.0%	55	28.6%	3	37.5%	34	35.8%	2	28.6%	6	50.0%	57	35.4%	65	35.5%	22	45.8%	15	40.5%
結婚するまで	15	1.7%	0	0.0%	1	0.8%	4	2.1%	0	0.0%	2	2.1%	0	0.0%	1	8.3%	5	3.1%	1	0.5%	0	0.0%	1	2.7%
子どもができるまで	38	4.4%	1	10.0%	8	6.7%	6	3.1%	0	0.0%	2	2.1%	0	0.0%	1	8.3%	10	6.2%	7	3.8%	0	0.0%	3	8.1%
その他	21	2.4%	1	10.0%	4	3.4%	2	1.0%	0	0.0%	2	2.1%	0	0.0%	0	0.0%	2	1.2%	7	3.8%	0	0.0%	3	8.1%
無回答	4	0.5%	0	0.0%	0	0.0%	0	0.0%	0	0.0%	0	0.0%	0	0.0%	0	0.0%	1	0.6%	1	0.5%	2	4.2%	0	0.0%

2013年	2013年度(平成25年)																							
	全体		小売		卸売		製造		金融		建設不動産		資源エネルギー		貿易		サービス・情報産業		運輸交通		その他			
	件数	%	件数	%	件数	%	件数	%	件数	%	件数	%	件数	%	件数	%	件数	%	件数	%	件数	%	件数	%
全体	869	100.0%	27	100.0%	122	100.0%	220	100.0%	7	100.0%	114	100.0%	5	100.0%	16	100.0%	287	100.0%			39	100.0%	32	100.0%
定年まで	340	39.1%	5	18.5%	47	38.5%	110	50.0%	4	57.1%	34	29.8%	2	40.0%	5	31.3%	99	34.5%			19	48.7%	15	46.9%
チャンスがあれば転職	100	11.5%	7	25.9%	12	9.8%	21	9.5%	0	0.0%	18	15.8%	1	20.0%	1	6.3%	35	12.2%			4	10.3%	1	3.1%
将来は独立	47	5.4%	2	7.4%	6	4.9%	5	2.3%	1	14.3%	9	7.9%	0	0.0%	3	18.8%	18	6.3%			0	0.0%	3	9.4%
時期をみて退職	32	3.7%	4	14.8%	4	3.3%	8	3.6%	1	14.3%	3	2.6%	0	0.0%	0	0.0%	12	4.2%			0	0.0%	0	0.0%
とくに考えていない	289	33.3%	5	18.5%	41	33.6%	59	26.8%	1	14.3%	47	41.2%	2	40.0%	7	43.8%	103	35.9%			14	35.9%	10	31.3%
結婚するまで	14	1.6%	2	7.4%	4	3.3%	2	0.9%	0	0.0%	0	0.0%	0	0.0%	0	0.0%	6	2.1%			0	0.0%	0	0.0%
子どもができるまで	30	3.5%	2	7.4%	3	2.5%	14	6.4%	0	0.0%	1	0.9%	0	0.0%	0	0.0%	9	3.1%			0	0.0%	1	3.1%
その他	13	1.5%	0	0.0%	4	3.3%	1	0.5%	0	0.0%	2	1.8%	0	0.0%	0	0.0%	3	1.0%			2	5.1%	1	3.1%
無回答	4	0.5%	0	0.0%	1	0.8%	0	0.0%	0	0.0%	0	0.0%	0	0.0%	0	0.0%	2	0.7%			0	0.0%	1	3.1%

2012年	2012年度(平成24年)																							
	全体		小売		卸売		製造		金融		建設不動産		資源エネルギー		貿易		サービス・情報産業		運輸交通		その他			
	件数	%	件数	%	件数	%	件数	%	件数	%	件数	%	件数	%	件数	%	件数	%	件数	%	件数	%	件数	%
全体	787	100.0%	11	100.0%	127	100.0%	206	100.0%	3	100.0%	110	100.0%	3	100.0%	12	100.0%	256	100.0%			27	100.0%	32	100.0%
定年まで	285	36.2%	2	18.2%	51	40.2%	98	47.6%	1	33.3%	37	33.6%	1	33.3%	2	16.7%	68	26.6%			10	37.0%	15	46.9%
チャンスがあれば転職	104	13.2%	0	0.0%	18	14.2%	21	10.2%	1	33.3%	10	9.1%	0	0.0%	2	16.7%	45	17.6%			4	14.8%	3	9.4%
将来は独立	40	5.1%	1	9.1%	3	2.4%	10	4.9%	0	0.0%	11	10.0%	0	0.0%	0	0.0%	13	5.1%			1	3.7%	1	3.1%
時期をみて退職	26	3.3%	0	0.0%	4	3.1%	7	3.4%	0	0.0%	3	2.7%	0	0.0%	1	8.3%	8	3.1%			2	7.4%	1	3.1%
とくに考えていない	267	33.9%	6	54.5%	36	28.3%	63	30.6%	1	33.3%	42	38.2%	0	0.0%	4	33.3%	98	38.3%			9	33.3%	8	25.0%
結婚するまで	16	2.0%	1	9.1%	3	2.4%	2	1.0%	0	0.0%	2	1.8%	1	33.3%	0	0.0%	6	2.3%			1	3.7%	0	0.0%
子どもができるまで	26	3.3%	0	0.0%	9	7.1%	3	1.5%	0	0.0%	2	1.8%	0	0.0%	2	16.7%	9	3.5%			0	0.0%	1	3.1%
その他	22	2.8%	1	9.1%	3	2.4%	2	1.0%	0	0.0%	2	1.8%	1	33.3%	1	8.3%	9	3.5%			0	0.0%	3	9.4%
無回答	1	0.1%	0	0.0%	0	0.0%	0	0.0%	0	0.0%	1	0.9%	0	0.0%	0	0.0%	0	0.0%			0	0.0%	0	0.0%

■ 今の会社でいつまで働きたいか

Q7. 今の会社でいつまで働きたいと思いますか (SA)

■ 性別

2017年	2017年度(平成29年)							
	全体		男性		女性		不明	
	件数	%	件数	%	件数	%	件数	%
全体	1,042	100.0%	653	100.0%	388	100.0%	1	100.0%
定年まで	352	33.8%	256	39.2%	95	24.5%	1	100.0%
チャンスがあれば転職	100	9.6%	65	10.0%	35	9.0%	0	0.0%
将来は独立	62	6.0%	45	6.9%	17	4.4%	0	0.0%
時期をみて退職	49	4.7%	21	3.2%	28	7.2%	0	0.0%
とくに考えていない	409	39.3%	252	38.6%	157	40.5%	0	0.0%
結婚するまで	24	2.3%	1	0.2%	23	5.9%	0	0.0%
子どもができるまで	23	2.2%	0	0.0%	23	5.9%	0	0.0%
その他	20	1.9%	13	2.0%	7	1.8%	0	0.0%
無回答	3	0.3%	0	0.0%	3	0.8%	0	0.0%

2016年	2016年度(平成28年)							
	全体		男性		女性		不明	
	件数	%	件数	%	件数	%	件数	%
全体	929	100.0%	572	100.0%	356	100.0%	1	100.0%
定年まで	324	34.9%	250	43.7%	74	20.8%	0	0.0%
チャンスがあれば転職	105	11.3%	66	11.5%	39	11.0%	0	0.0%
将来は独立	39	4.2%	31	5.4%	8	2.2%	0	0.0%
時期をみて退職	38	4.1%	17	3.0%	21	5.9%	0	0.0%
とくに考えていない	355	38.2%	195	34.1%	159	44.7%	1	100.0%
結婚するまで	20	2.2%	0	0.0%	20	5.6%	0	0.0%
子どもができるまで	28	3.0%	1	0.2%	27	7.6%	0	0.0%
その他	16	1.7%	9	1.6%	7	2.0%	0	0.0%
無回答	4	0.4%	3	0.5%	1	0.3%	0	0.0%

2015年	2015年度(平成27年)							
	全体		男性		女性		不明	
	件数	%	件数	%	件数	%	件数	%
全体	948	100.0%	599	100.0%	349	100.0%	0	-
定年まで	344	36.3%	254	42.4%	90	25.8%	0	-
チャンスがあれば転職	110	11.6%	63	10.5%	47	13.5%	0	-
将来は独立	47	5.0%	37	6.2%	10	2.9%	0	-
時期をみて退職	31	3.3%	20	3.3%	11	3.2%	0	-
とくに考えていない	348	36.7%	215	35.9%	133	38.1%	0	-
結婚するまで	21	2.2%	0	0.0%	21	6.0%	0	-
子どもができるまで	25	2.6%	0	0.0%	25	7.2%	0	-
その他	15	1.6%	5	0.8%	10	2.9%	0	-
無回答	7	0.7%	5	0.8%	2	0.6%	0	-

■ 今の会社でいつまで働きたいか

Q7. 今の会社でいつまで働きたいと思いますか (SA)

■ 性別

2014年	2014年度(平成26年)							
	全体		男性		女性		不明	
	件数	%	件数	%	件数	%	件数	%
全体	872	100.0%	570	100.0%	301	100.0%	1	100.0%
定年まで	306	35.1%	235	41.2%	71	23.6%	0	0.0%
チャンスがあれば転職	104	11.9%	73	12.8%	30	10.0%	1	100.0%
将来は独立	47	5.4%	34	6.0%	13	4.3%	0	0.0%
時期をみて退職	32	3.7%	17	3.0%	15	5.0%	0	0.0%
とくに考えていない	305	35.0%	197	34.6%	108	35.9%	0	0.0%
結婚するまで	15	1.7%	0	0.0%	15	5.0%	0	0.0%
子どもができるまで	38	4.4%	0	0.0%	38	12.6%	0	0.0%
その他	21	2.4%	13	2.3%	8	2.7%	0	0.0%
無回答	4	0.5%	1	0.2%	3	1.0%	0	0.0%

2013年	2013年度(平成25年)							
	全体		男性		女性		不明	
	件数	%	件数	%	件数	%	件数	%
全体	869	100.0%	596	100.0%	273	100.0%	0	-
定年まで	340	39.1%	271	45.5%	69	25.3%	0	-
チャンスがあれば転職	100	11.5%	77	12.9%	23	8.4%	0	-
将来は独立	47	5.4%	39	6.5%	8	2.9%	0	-
時期をみて退職	32	3.7%	15	2.5%	17	6.2%	0	-
とくに考えていない	289	33.3%	183	30.7%	106	38.8%	0	-
結婚するまで	14	1.6%	1	0.2%	13	4.8%	0	-
子どもができるまで	30	3.5%	1	0.2%	29	10.6%	0	-
その他	13	1.5%	7	1.2%	6	2.2%	0	-
無回答	4	0.5%	2	0.3%	2	0.7%	0	-

2012年	2012年度(平成24年)							
	全体		男性		女性		不明	
	件数	%	件数	%	件数	%	件数	%
全体	787	100.0%	528	100.0%	259	100.0%	0	-
定年まで	285	36.2%	216	40.9%	69	26.6%	0	-
チャンスがあれば転職	104	13.2%	71	13.4%	33	12.7%	0	-
将来は独立	40	5.1%	29	5.5%	11	4.2%	0	-
時期をみて退職	26	3.3%	14	2.7%	12	4.6%	0	-
とくに考えていない	267	33.9%	182	34.5%	85	32.8%	0	-
結婚するまで	16	2.0%	0	0.0%	16	6.2%	0	-
子どもができるまで	26	3.3%	0	0.0%	26	10.0%	0	-
その他	22	2.8%	15	2.8%	7	2.7%	0	-
無回答	1	0.1%	1	0.2%	0	0.0%	0	-

■ 今の会社でいつまで働きたいか

Q7. 今の会社でいつまで働きたいと思いますか (SA)

■ 学歴別

2017年	2017年度(平成29年)																			
	全体		高卒		高専卒		専門学校卒		短大卒		大学(文系)卒		大学(理系)卒		大学院卒		その他		不明	
	件数	%	件数	%	件数	%	件数	%	件数	%	件数	%	件数	%	件数	%	件数	%	件数	%
全体	1,042	100.0%	159	100.0%	7	100.0%	112	100.0%	10	100.0%	465	100.0%	183	100.0%	92	100.0%	13	100.0%	1	100.0%
定年まで	352	33.8%	69	43.4%	4	57.1%	26	23.2%	6	60.0%	144	31.0%	65	35.5%	36	39.1%	1	7.7%	1	100.0%
チャンスがあれば転職	100	9.6%	6	3.8%	1	14.3%	12	10.7%	0	0.0%	50	10.8%	19	10.4%	11	12.0%	1	7.7%	0	0.0%
将来は独立	62	6.0%	10	6.3%	0	0.0%	12	10.7%	1	10.0%	22	4.7%	8	4.4%	6	6.5%	3	23.1%	0	0.0%
時期をみて退職	49	4.7%	8	5.0%	0	0.0%	8	7.1%	2	20.0%	26	5.6%	3	1.6%	2	2.2%	0	0.0%	0	0.0%
とくに考えていない	409	39.3%	59	37.1%	2	28.6%	45	40.2%	0	0.0%	181	38.9%	79	43.2%	36	39.1%	7	53.8%	0	0.0%
結婚するまで	24	2.3%	4	2.5%	0	0.0%	1	0.9%	1	10.0%	15	3.2%	2	1.1%	1	1.1%	0	0.0%	0	0.0%
子どもができるまで	23	2.2%	1	0.6%	0	0.0%	2	1.8%	0	0.0%	16	3.4%	3	1.6%	0	0.0%	1	7.7%	0	0.0%
その他	20	1.9%	2	1.3%	0	0.0%	5	4.5%	0	0.0%	9	1.9%	4	2.2%	0	0.0%	0	0.0%	0	0.0%
無回答	3	0.3%	0	0.0%	0	0.0%	1	0.9%	0	0.0%	2	0.4%	0	0.0%	0	0.0%	0	0.0%	0	0.0%

2016年	2016年度(平成28年)																			
	全体		高卒		高専卒		専門学校卒		短大卒		大学(文系)卒		大学(理系)卒		大学院卒		その他		不明	
	件数	%	件数	%	件数	%	件数	%	件数	%	件数	%	件数	%	件数	%	件数	%	件数	%
全体	929	100.0%	154	100.0%	6	100.0%	117	100.0%	18	100.0%	381	100.0%	162	100.0%	80	100.0%	10	100.0%	1	100.0%
定年まで	324	34.9%	77	50.0%	2	33.3%	32	27.4%	3	16.7%	116	30.4%	65	40.1%	27	33.8%	1	10.0%	1	100.0%
チャンスがあれば転職	105	11.3%	11	7.1%	0	0.0%	13	11.1%	1	5.6%	50	13.1%	21	13.0%	9	11.3%	0	0.0%	0	0.0%
将来は独立	39	4.2%	5	3.2%	0	0.0%	11	9.4%	0	0.0%	9	2.4%	7	4.3%	5	6.3%	2	20.0%	0	0.0%
時期をみて退職	38	4.1%	9	5.8%	1	16.7%	4	3.4%	2	11.1%	14	3.7%	4	2.5%	3	3.8%	1	10.0%	0	0.0%
とくに考えていない	355	38.2%	40	26.0%	3	50.0%	48	41.0%	10	55.6%	162	42.5%	54	33.3%	32	40.0%	6	60.0%	0	0.0%
結婚するまで	20	2.2%	3	1.9%	0	0.0%	4	3.4%	1	5.6%	8	2.1%	3	1.9%	1	1.3%	0	0.0%	0	0.0%
子どもができるまで	28	3.0%	4	2.6%	0	0.0%	2	1.7%	1	5.6%	17	4.5%	3	1.9%	1	1.3%	0	0.0%	0	0.0%
その他	16	1.7%	4	2.6%	0	0.0%	2	1.7%	0	0.0%	4	1.0%	4	2.5%	2	2.5%	0	0.0%	0	0.0%
無回答	4	0.4%	1	0.6%	0	0.0%	1	0.9%	0	0.0%	1	0.3%	1	0.6%	0	0.0%	0	0.0%	0	0.0%

2015年	2015年度(平成27年)																			
	全体		高卒		高専卒		専門学校卒		短大卒		大学(文系)卒		大学(理系)卒		大学院卒		その他		不明	
	件数	%	件数	%	件数	%	件数	%	件数	%	件数	%	件数	%	件数	%	件数	%	件数	%
全体	948	100.0%	121	100.0%	5	100.0%	120	100.0%	18	100.0%	397	100.0%	167	100.0%	100	100.0%	16	100.0%	4	100.0%
定年まで	344	36.3%	57	47.1%	2	40.0%	31	25.8%	6	33.3%	137	34.5%	74	44.3%	34	34.0%	3	18.8%	0	0.0%
チャンスがあれば転職	110	11.6%	8	6.6%	0	0.0%	17	14.2%	1	5.6%	47	11.8%	20	12.0%	14	14.0%	2	12.5%	1	25.0%
将来は独立	47	5.0%	3	2.5%	0	0.0%	13	10.8%	0	0.0%	13	3.3%	6	3.6%	10	10.0%	2	12.5%	0	0.0%
時期をみて退職	31	3.3%	5	4.1%	0	0.0%	6	5.0%	0	0.0%	13	3.3%	3	1.8%	3	3.0%	1	6.3%	0	0.0%
とくに考えていない	348	36.7%	38	31.4%	3	60.0%	45	37.5%	6	33.3%	156	39.3%	58	34.7%	33	33.0%	6	37.5%	3	75.0%
結婚するまで	21	2.2%	4	3.3%	0	0.0%	1	0.8%	4	22.2%	7	1.8%	3	1.8%	1	1.0%	1	6.3%	0	0.0%
子どもができるまで	25	2.6%	4	3.3%	0	0.0%	3	2.5%	1	5.6%	15	3.8%	1	0.6%	1	1.0%	0	0.0%	0	0.0%
その他	15	1.6%	1	0.8%	0	0.0%	3	2.5%	0	0.0%	7	1.8%	1	0.6%	2	2.0%	1	6.3%	0	0.0%
無回答	7	0.7%	1	0.8%	0	0.0%	1	0.8%	0	0.0%	2	0.5%	1	0.6%	2	2.0%	0	0.0%	0	0.0%

■ 今の会社でいつまで働きたいか

Q7. 今の会社でいつまで働きたいと思いますか (SA)

■ 学歴別

2014年	2014年度(平成26年)																			
	全体		高卒		高専卒		専門学校卒		短大卒		大学(文系)卒		大学(理系)卒		大学院卒		その他		不明	
	件数	%	件数	%	件数	%	件数	%	件数	%	件数	%	件数	%	件数	%	件数	%	件数	%
全体	872	100.0%	122	100.0%	6	100.0%	102	100.0%	17	100.0%	354	100.0%	177	100.0%	84	100.0%	8	100.0%	2	100.0%
定年まで	306	35.1%	51	41.8%	1	16.7%	22	21.6%	6	35.3%	119	33.6%	66	37.3%	38	45.2%	3	37.5%	0	0.0%
チャンスがあれば転職	104	11.9%	5	4.1%	1	16.7%	20	19.6%	3	17.6%	36	10.2%	26	14.7%	12	14.3%	0	0.0%	1	50.0%
将来は独立	47	5.4%	1	0.8%	0	0.0%	15	14.7%	1	5.9%	14	4.0%	8	4.5%	8	9.5%	0	0.0%	0	0.0%
時期をみて退職	32	3.7%	6	4.9%	0	0.0%	6	5.9%	1	5.9%	11	3.1%	6	3.4%	2	2.4%	0	0.0%	0	0.0%
とくに考えていない	305	35.0%	51	41.8%	4	66.7%	30	29.4%	2	11.8%	131	37.0%	65	36.7%	21	25.0%	1	12.5%	0	0.0%
結婚するまで	15	1.7%	3	2.5%	0	0.0%	2	2.0%	1	5.9%	5	1.4%	2	1.1%	1	1.2%	1	12.5%	0	0.0%
子どもができるまで	38	4.4%	3	2.5%	0	0.0%	4	3.9%	3	17.6%	24	6.8%	2	1.1%	1	1.2%	1	12.5%	0	0.0%
その他	21	2.4%	1	0.8%	0	0.0%	3	2.9%	0	0.0%	12	3.4%	2	1.1%	1	1.2%	2	25.0%	0	0.0%
無回答	4	0.5%	1	0.8%	0	0.0%	0	0.0%	0	0.0%	2	0.6%	0	0.0%	0	0.0%	0	0.0%	1	50.0%

■ 仕事をしていく上で、不安に感じること

Q8. あなたがこれから仕事をしていく上で、不安に感じることは何ですか (3MA)

	2017年度 (平成29年)		2016年度 (平成28年)		2015年度 (平成27年)		2014年度 (平成26年)		2013年度 (平成25年)	
	件数	%	件数	%	件数	%	件数	%	件数	%
回答者数	1,042		929		948		872		869	
合計	3,047	292.4%	2,726	293.4%	2,754	290.5%	2,559	293.5%	2,544	292.8%
仕事に対する自分の能力	763	73.2%	704	75.8%	727	76.7%	676	77.5%	668	76.9%
社会人としての一般マナー	479	46.0%	431	46.4%	418	44.1%	406	46.6%	422	48.6%
ノルマ(必達目標)の達成	221	21.2%	197	21.2%	223	23.5%	224	25.7%	214	24.6%
パソコンなどの情報機器の操作	260	25.0%	217	23.4%	220	23.2%	173	19.8%	143	16.5%
語学力	210	20.2%	171	18.4%	163	17.2%	154	17.7%	166	19.1%
会社の雰囲気になじめるかどうか	254	24.4%	220	23.7%	236	24.9%	227	26.0%	235	27.0%
会社の将来性	81	7.8%	81	8.7%	90	9.5%	71	8.1%	80	9.2%
上司との人間関係	299	28.7%	270	29.1%	260	27.4%	261	29.9%	245	28.2%
職場の同僚との人間関係	237	22.7%	180	19.4%	186	19.6%	153	17.5%	180	20.7%
自分が希望しない職場への配置	109	10.5%	115	12.4%	104	11.0%	93	10.7%	75	8.6%
自分の専門性が仕事に使えるかどうか	100	9.6%	110	11.8%	103	10.9%	96	11.0%	83	9.6%
その他	30	2.9%	27	2.9%	20	2.1%	21	2.4%	25	2.9%
無回答	4	0.4%	3	0.3%	4	0.4%	4	0.5%	8	0.9%

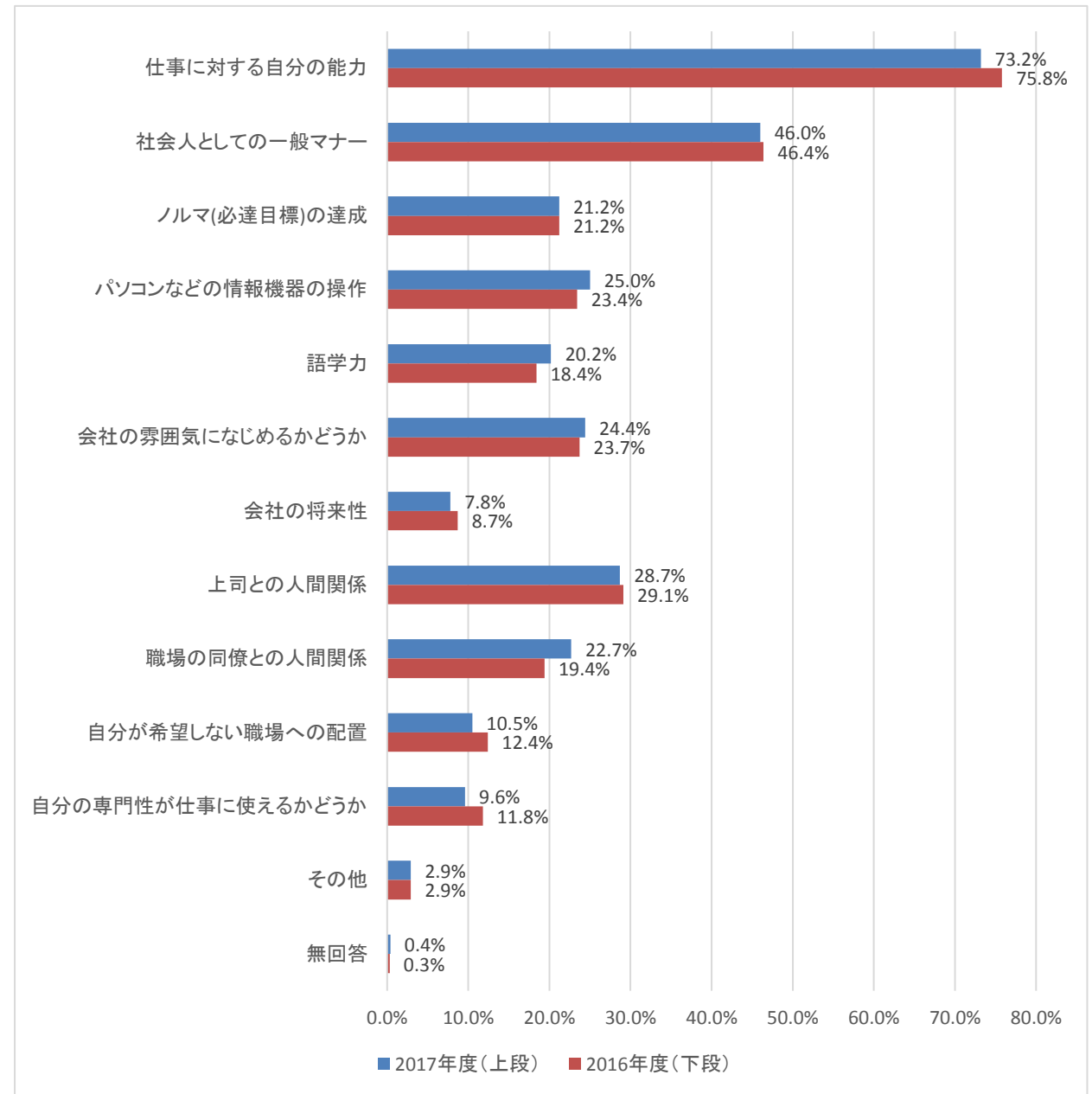

■ 仕事をしていく上で、不安に感じること

Q8. あなたがこれから仕事をしていく上で、不安に感じることは何ですか (3MA)

■ 資本金別

2017年	2017年度(平成29年)													
	全体		0~1,000万円未満		1,000~5,000万円未満		5,000~1億円未満		1億~10億円未満		10億円以上		不明	
	件数	%	件数	%	件数	%	件数	%	件数	%	件数	%	件数	%
回答者数	1,042		75		414		263		234		56		0	
合計	3,047	292.4%	219	292.0%	1,203	290.6%	770	292.8%	689	294.4%	166	296.4%	0	-
仕事に対する自分の能力	763	73.2%	63	84.0%	298	72.0%	189	71.9%	176	75.2%	37	66.1%	0	-
社会人としての一般マナー	479	46.0%	44	58.7%	186	44.9%	111	42.2%	107	45.7%	31	55.4%	0	-
ノルマ(必達目標)の達成	221	21.2%	10	13.3%	92	22.2%	54	20.5%	56	23.9%	9	16.1%	0	-
パソコンなどの情報機器の操作	260	25.0%	22	29.3%	121	29.2%	56	21.3%	55	23.5%	6	10.7%	0	-
語学力	210	20.2%	11	14.7%	90	21.7%	49	18.6%	47	20.1%	13	23.2%	0	-
会社の雰囲気になじめるかどうか	254	24.4%	15	20.0%	104	25.1%	69	26.2%	51	21.8%	15	26.8%	0	-
会社の将来性	81	7.8%	4	5.3%	33	8.0%	22	8.4%	19	8.1%	3	5.4%	0	-
上司との人間関係	299	28.7%	15	20.0%	103	24.9%	87	33.1%	74	31.6%	20	35.7%	0	-
職場の同僚との人間関係	237	22.7%	12	16.0%	82	19.8%	69	26.2%	55	23.5%	19	33.9%	0	-
自分が希望しない職場への配置	109	10.5%	9	12.0%	40	9.7%	29	11.0%	25	10.7%	6	10.7%	0	-
自分の専門性が仕事に使えるかどうか	100	9.6%	11	14.7%	35	8.5%	29	11.0%	19	8.1%	6	10.7%	0	-
その他	30	2.9%	3	4.0%	17	4.1%	5	1.9%	4	1.7%	1	1.8%	0	-
無回答	4	0.4%	0	0.0%	2	0.5%	1	0.4%	1	0.4%	0	0.0%	0	-

2016年	2016年度(平成28年)													
	全体		0~1,000万円未満		1,000~5,000万円未満		5,000~1億円未満		1億~10億円未満		10億円以上		不明	
	件数	%	件数	%	件数	%	件数	%	件数	%	件数	%	件数	%
回答者数	929		79		382		266		158		44		0	
合計	2,726	293.4%	227	287.3%	1,116	292.1%	788	296.2%	464	293.7%	131	297.7%	0	-
仕事に対する自分の能力	704	75.8%	58	73.4%	294	77.0%	199	74.8%	113	71.5%	40	90.9%	0	-
社会人としての一般マナー	431	46.4%	36	45.6%	185	48.4%	118	44.4%	72	45.6%	20	45.5%	0	-
ノルマ(必達目標)の達成	197	21.2%	17	21.5%	80	20.9%	52	19.5%	37	23.4%	11	25.0%	0	-
パソコンなどの情報機器の操作	217	23.4%	19	24.1%	89	23.3%	55	20.7%	44	27.8%	10	22.7%	0	-
語学力	171	18.4%	18	22.8%	74	19.4%	44	16.5%	26	16.5%	9	20.5%	0	-
会社の雰囲気になじめるかどうか	220	23.7%	12	15.2%	98	25.7%	59	22.2%	42	26.6%	9	20.5%	0	-
会社の将来性	81	8.7%	13	16.5%	35	9.2%	21	7.9%	9	5.7%	3	6.8%	0	-
上司との人間関係	270	29.1%	14	17.7%	96	25.1%	98	36.8%	50	31.6%	12	27.3%	0	-
職場の同僚との人間関係	180	19.4%	13	16.5%	65	17.0%	63	23.7%	31	19.6%	8	18.2%	0	-
自分と合わない職場への配置	115	12.4%	9	11.4%	47	12.3%	35	13.2%	18	11.4%	6	13.6%	0	-
自分の専門性が仕事に使えるかどうか	110	11.8%	16	20.3%	42	11.0%	37	13.9%	14	8.9%	1	2.3%	0	-
その他	27	2.9%	2	2.5%	10	2.6%	6	2.3%	7	4.4%	2	4.5%	0	-
無回答	3	0.3%	0	0.0%	1	0.3%	1	0.4%	1	0.6%	0	0.0%	0	-

■ 仕事をしていく上で、不安に感じること

Q8. あなたがこれから仕事をしていく上で、不安に感じることは何ですか (3MA)

■ 資本金別

2015年	2015年度(平成27年)													
	全体		0~1,000万円未満		1,000~5,000万円未満		5,000~1億円未満		1億~10億円未満		10億円以上		不明	
	件数	%	件数	%	件数	%	件数	%	件数	%	件数	%	件数	%
回答者数	948		70		436		226		183		32		1	
合計	2,754	290.5%	196	280.0%	1,263	289.7%	663	293.4%	534	291.8%	95	296.9%	3	300.0%
仕事に対する自分の能力	727	76.7%	57	81.4%	324	74.3%	182	80.5%	136	74.3%	27	84.4%	1	100.0%
社会人としての一般マナー	418	44.1%	27	38.6%	201	46.1%	96	42.5%	81	44.3%	13	40.6%	0	0.0%
ノルマ(必達目標)の達成	223	23.5%	17	24.3%	94	21.6%	62	27.4%	43	23.5%	7	21.9%	0	0.0%
パソコンなどの情報機器の操作	220	23.2%	18	25.7%	102	23.4%	52	23.0%	40	21.9%	8	25.0%	0	0.0%
語学力	163	17.2%	18	25.7%	75	17.2%	33	14.6%	27	14.8%	9	28.1%	1	100.0%
会社の雰囲気になじめるかどうか	236	24.9%	11	15.7%	108	24.8%	61	27.0%	47	25.7%	9	28.1%	0	0.0%
会社の将来性	90	9.5%	8	11.4%	43	9.9%	21	9.3%	16	8.7%	2	6.3%	0	0.0%
上司との人間関係	260	27.4%	10	14.3%	126	28.9%	54	23.9%	61	33.3%	9	28.1%	0	0.0%
職場の同僚との人間関係	186	19.6%	9	12.9%	87	20.0%	46	20.4%	40	21.9%	4	12.5%	0	0.0%
自分と合わない職場への配置	104	11.0%	2	2.9%	43	9.9%	27	11.9%	28	15.3%	4	12.5%	0	0.0%
自分の専門性が仕事に使えるかどうか	103	10.9%	13	18.6%	50	11.5%	23	10.2%	14	7.7%	2	6.3%	1	100.0%
その他	20	2.1%	3	4.3%	9	2.1%	6	2.7%	1	0.5%	1	3.1%	0	0.0%
無回答	4	0.4%	3	4.3%	1	0.2%	0	0.0%	0	0.0%	0	0.0%	0	0.0%

2014年	2014年度(平成26年)											
	全体		0~1,000万円未満		1,000~5,000万円未満		5,000~1億円未満		1億~10億円未満		10億円以上	
	件数	%	件数	%	件数	%	件数	%	件数	%	件数	%
回答者数	872		62		404		245		146		15	
合計	2,559	293.5%	180	290.3%	1,186	293.6%	716	292.2%	432	295.9%	45	300.0%
仕事に対する自分の能力	676	77.5%	51	82.3%	324	80.2%	175	71.4%	114	78.1%	12	80.0%
社会人としての一般マナー	406	46.6%	30	48.4%	188	46.5%	116	47.3%	65	44.5%	7	46.7%
ノルマ(達成しなければ ならない仕事)の達成	224	25.7%	13	21.0%	96	23.8%	74	30.2%	38	26.0%	3	20.0%
パソコンなどの情報機器の操作	173	19.8%	13	21.0%	77	19.1%	55	22.4%	26	17.8%	2	13.3%
語学力	154	17.7%	18	29.0%	68	16.8%	42	17.1%	20	13.7%	6	40.0%
会社の雰囲気になじめるかどうか	227	26.0%	11	17.7%	101	25.0%	62	25.3%	49	33.6%	4	26.7%
会社の将来性	71	8.1%	4	6.5%	32	7.9%	19	7.8%	12	8.2%	4	26.7%
上司との人間関係	261	29.9%	15	24.2%	126	31.2%	66	26.9%	52	35.6%	2	13.3%
職場の同僚との人間関係	153	17.5%	7	11.3%	78	19.3%	38	15.5%	28	19.2%	2	13.3%
自分と合わない職場への配置	93	10.7%	7	11.3%	38	9.4%	31	12.7%	15	10.3%	2	13.3%
自分の専門性が仕事に使えるかどうか	96	11.0%	10	16.1%	48	11.9%	28	11.4%	9	6.2%	1	6.7%
その他	21	2.4%	1	1.6%	9	2.2%	7	2.9%	4	2.7%	0	0.0%
無回答	4	0.5%	0	0.0%	1	0.2%	3	1.2%	0	0.0%	0	0.0%

■ 仕事をしていく上で、不安に感じること

Q8. あなたがこれから仕事をしていく上で、不安に感じることは何ですか (3MA)

■ 資本金別

2013年	2013年度(平成25年)											
	全体		0~ 1,000万円未満		1,000~ 5,000万円未満		5,000~ 1億円未満		1億~ 10億円未満		10億円以上	
	件数	%	件数	%	件数	%	件数	%	件数	%	件数	%
回答者数	869		63		367		221		181		37	
合計	2,544	292.8%	185	293.7%	1,081	294.6%	639	289.1%	530	292.8%	109	294.6%
仕事に対する自分の能力	668	76.9%	48	76.2%	285	77.7%	159	71.9%	145	80.1%	31	83.8%
社会人としての一般マナー	422	48.6%	35	55.6%	185	50.4%	109	49.3%	78	43.1%	15	40.5%
ノルマ(達成しなければ ならない仕事)の達成	214	24.6%	12	19.0%	97	26.4%	54	24.4%	46	25.4%	5	13.5%
パソコンなどの情報機器の操作	143	16.5%	13	20.6%	62	16.9%	32	14.5%	31	17.1%	5	13.5%
語学力	166	19.1%	15	23.8%	66	18.0%	39	17.6%	33	18.2%	13	35.1%
会社の雰囲気になじめるかどうか	235	27.0%	15	23.8%	98	26.7%	68	30.8%	47	26.0%	7	18.9%
会社の将来性	80	9.2%	10	15.9%	41	11.2%	14	6.3%	11	6.1%	4	10.8%
上司との人間関係	245	28.2%	12	19.0%	98	26.7%	59	26.7%	60	33.1%	16	43.2%
職場の同僚との人間関係	180	20.7%	8	12.7%	80	21.8%	52	23.5%	35	19.3%	5	13.5%
自分と合わない職場への配置	75	8.6%	4	6.3%	30	8.2%	23	10.4%	15	8.3%	3	8.1%
自分の専門性が仕事に使えるかどうか	83	9.6%	12	19.0%	28	7.6%	19	8.6%	20	11.0%	4	10.8%
その他	25	2.9%	1	1.6%	10	2.7%	7	3.2%	7	3.9%	0	0.0%
無回答	8	0.9%	0	0.0%	1	0.3%	4	1.8%	2	1.1%	1	2.7%

■ 仕事をしていく上で、不安に感じること

Q8. あなたがこれから仕事をしていく上で、不安に感じることは何ですか (3MA)

■ 業種別

2017年	2017年度(平成29年)																									
	全体		小売		卸売		製造		金融		建設不動産		資源エネルギー		貿易		サービス		情報産業		運輸交通		その他		不明	
	件数	%	件数	%	件数	%	件数	%	件数	%	件数	%	件数	%	件数	%	件数	%	件数	%	件数	%	件数	%	件数	%
回答者数	1,042		31		159		260		7		167		4		17		172		165		28		32		0	
合計	3,047	292.4%	87	280.6%	468	294.3%	766	294.6%	21	300.0%	481	288.0%	12	300.0%	47	276.5%	503	292.4%	486	294.5%	81	289.3%	95	296.9%	0	-
仕事に対する自分の能力	763	73.2%	19	61.3%	120	75.5%	179	68.8%	6	85.7%	131	78.4%	2	50.0%	12	70.6%	119	69.2%	132	80.0%	18	64.3%	25	78.1%	0	-
社会人としての一般マナー	479	46.0%	6	19.4%	72	45.3%	127	48.8%	3	42.9%	77	46.1%	3	75.0%	9	52.9%	79	45.9%	72	43.6%	13	46.4%	18	56.3%	0	-
ノルマ(必達目標)の達成	221	21.2%	11	35.5%	50	31.4%	57	21.9%	1	14.3%	28	16.8%	1	25.0%	4	23.5%	27	15.7%	35	21.2%	4	14.3%	3	9.4%	0	-
パソコンなどの情報機器の操作	260	25.0%	7	22.6%	33	20.8%	52	20.0%	3	42.9%	44	26.3%	2	50.0%	4	23.5%	40	23.3%	57	34.5%	6	21.4%	12	37.5%	0	-
語学力	210	20.2%	9	29.0%	30	18.9%	58	22.3%	1	14.3%	28	16.8%	0	0.0%	6	35.3%	38	22.1%	29	17.6%	6	21.4%	5	15.6%	0	-
会社の雰囲気になじめるかどうか	254	24.4%	4	12.9%	38	23.9%	79	30.4%	3	42.9%	37	22.2%	1	25.0%	2	11.8%	46	26.7%	25	15.2%	8	28.6%	11	34.4%	0	-
会社の将来性	81	7.8%	4	12.9%	15	9.4%	19	7.3%	0	0.0%	12	7.2%	0	0.0%	2	11.8%	14	8.1%	13	7.9%	0	0.0%	2	6.3%	0	-
上司との人間関係	299	28.7%	8	25.8%	44	27.7%	77	29.6%	1	14.3%	49	29.3%	2	50.0%	3	17.6%	51	29.7%	42	25.5%	13	46.4%	9	28.1%	0	-
職場の同僚との人間関係	237	22.7%	5	16.1%	37	23.3%	66	25.4%	2	28.6%	29	17.4%	0	0.0%	2	11.8%	44	25.6%	42	25.5%	7	25.0%	3	9.4%	0	-
自分が希望しない職場への配置	109	10.5%	6	19.4%	14	8.8%	25	9.6%	0	0.0%	16	9.6%	0	0.0%	1	5.9%	24	14.0%	17	10.3%	3	10.7%	3	9.4%	0	-
自分の専門性が仕事に使えるかどうか	100	9.6%	7	22.6%	11	6.9%	19	7.3%	1	14.3%	24	14.4%	1	25.0%	2	11.8%	16	9.3%	16	9.7%	1	3.6%	2	6.3%	0	-
その他	30	2.9%	1	3.2%	3	1.9%	8	3.1%	0	0.0%	3	1.8%	0	0.0%	0	0.0%	5	2.9%	6	3.6%	2	7.1%	2	6.3%	0	-
無回答	4	0.4%	0	0.0%	1	0.6%	0	0.0%	0	0.0%	3	1.8%	0	0.0%	0	0.0%	0	0.0%	0	0.0%	0	0.0%	0	0.0%	0	-

2016年	2016年度(平成28年)																									
	全体		小売		卸売		製造		金融		建設不動産		資源エネルギー		貿易		サービス		情報産業		運輸交通		その他		不明	
	件数	%	件数	%	件数	%	件数	%	件数	%	件数	%	件数	%	件数	%	件数	%	件数	%	件数	%	件数	%	件数	%
回答者数	929		4		118		175		5		145		8		24		239		143		47		21		0	
合計	2,726	293.4%	12	300.0%	351	297.5%	516	294.9%	14	280.0%	422	291.0%	24	300.0%	67	279.2%	697	291.6%	426	297.9%	140	297.9%	57	271.4%	0	-
仕事に対する自分の能力	704	75.8%	3	75.0%	86	72.9%	143	81.7%	3	60.0%	110	75.9%	7	87.5%	18	75.0%	179	74.9%	109	76.2%	32	68.1%	14	66.7%	0	-
社会人としての一般マナー	431	46.4%	4	100.0%	48	40.7%	87	49.7%	3	60.0%	63	43.4%	6	75.0%	7	29.2%	105	43.9%	74	51.7%	26	55.3%	8	38.1%	0	-
ノルマ(必達目標)の達成	197	21.2%	1	25.0%	31	26.3%	41	23.4%	1	20.0%	30	20.7%	2	25.0%	4	16.7%	42	17.6%	29	20.3%	11	23.4%	5	23.8%	0	-
パソコンなどの情報機器の操作	217	23.4%	2	50.0%	31	26.3%	30	17.1%	1	20.0%	38	26.2%	0	0.0%	5	20.8%	58	24.3%	39	27.3%	4	8.5%	9	42.9%	0	-
語学力	171	18.4%	0	0.0%	24	20.3%	27	15.4%	1	20.0%	30	20.7%	1	12.5%	13	54.2%	42	17.6%	18	12.6%	13	27.7%	2	9.5%	0	-
会社の雰囲気になじめるかどうか	220	23.7%	0	0.0%	31	26.3%	40	22.9%	1	20.0%	39	26.9%	2	25.0%	4	16.7%	55	23.0%	32	22.4%	13	27.7%	3	14.3%	0	-
会社の将来性	81	8.7%	1	25.0%	12	10.2%	10	5.7%	1	20.0%	9	6.2%	1	12.5%	1	4.2%	28	11.7%	14	9.8%	3	6.4%	1	4.8%	0	-
上司との人間関係	270	29.1%	1	25.0%	35	29.7%	56	32.0%	1	20.0%	43	29.7%	3	37.5%	7	29.2%	62	25.9%	41	28.7%	15	31.9%	6	28.6%	0	-
職場の同僚との人間関係	180	19.4%	0	0.0%	21	17.8%	35	20.0%	0	0.0%	25	17.2%	1	12.5%	4	16.7%	53	22.2%	25	17.5%	12	25.5%	4	19.0%	0	-
自分と合わない職場への配置	115	12.4%	0	0.0%	17	14.4%	24	13.7%	0	0.0%	8	5.5%	0	0.0%	2	8.3%	33	13.8%	22	15.4%	8	17.0%	1	4.8%	0	-
自分の専門性が仕事に使えるかどうか	110	11.8%	0	0.0%	11	9.3%	18	10.3%	1	20.0%	19	13.1%	0	0.0%	2	8.3%	33	13.8%	21	14.7%	3	6.4%	2	9.5%	0	-
その他	27	2.9%	0	0.0%	4	3.4%	4	2.3%	1	20.0%	7	4.8%	1	12.5%	0	0.0%	7	2.9%	2	1.4%	0	0.0%	1	4.8%	0	-
無回答	3	0.3%	0	0.0%	0	0.0%	1	0.6%	0	0.0%	1	0.7%	0	0.0%	0	0.0%	0	0.0%	0	0.0%	0	0.0%	1	4.8%	0	-

■ 仕事をしていく上で、不安に感じること

Q8. あなたがこれから仕事をしていく上で、不安に感じることは何ですか (3MA)

■ 業種別

2015年	2015年度(平成27年)																									
	全体		小売		卸売		製造		金融		建設不動産		資源エネルギー		貿易		サービス		情報産業		運輸交通		その他		不明	
	件数	%	件数	%	件数	%	件数	%	件数	%	件数	%	件数	%	件数	%	件数	%	件数	%	件数	%	件数	%	件数	%
回答者数	948		23		178		182		5		121		6		18		175		166		63		10		1	
合計	2,754	290.5%	67	291.3%	515	289.3%	537	295.1%	15	300.0%	353	291.7%	18	300.0%	54	300.0%	498	284.6%	482	290.4%	182	288.9%	30	300.0%	3	300.0%
仕事に対する自分の能力	727	76.7%	18	78.3%	137	77.0%	133	73.1%	5	100.0%	96	79.3%	4	66.7%	16	88.9%	141	80.6%	124	74.7%	42	66.7%	10	100.0%	1	100.0%
社会人としての一般マナー	418	44.1%	11	47.8%	90	50.6%	74	40.7%	2	40.0%	61	50.4%	2	33.3%	6	33.3%	66	37.7%	72	43.4%	29	46.0%	5	50.0%	0	0.0%
ノルマ(必達目標)の達成	223	23.5%	4	17.4%	48	27.0%	53	29.1%	1	20.0%	24	19.8%	1	16.7%	1	5.6%	30	17.1%	49	29.5%	7	11.1%	5	50.0%	0	0.0%
パソコンなどの情報機器の操作	220	23.2%	6	26.1%	33	18.5%	29	15.9%	1	20.0%	36	29.8%	3	50.0%	6	33.3%	40	22.9%	47	28.3%	14	22.2%	4	40.0%	1	100.0%
語学力	163	17.2%	2	8.7%	26	14.6%	31	17.0%	0	0.0%	20	16.5%	4	66.7%	8	44.4%	31	17.7%	21	12.7%	15	23.8%	4	40.0%	1	100.0%
会社の雰囲気になじめるかどうか	236	24.9%	3	13.0%	36	20.2%	55	30.2%	2	40.0%	31	25.6%	1	16.7%	5	27.8%	43	24.6%	40	24.1%	20	31.7%	0	0.0%	0	0.0%
会社の将来性	90	9.5%	2	8.7%	20	11.2%	14	7.7%	1	20.0%	10	8.3%	0	0.0%	2	11.1%	19	10.9%	17	10.2%	5	7.9%	0	0.0%	0	0.0%
上司との人間関係	260	27.4%	8	34.8%	55	30.9%	51	28.0%	2	40.0%	29	24.0%	1	16.7%	3	16.7%	43	24.6%	44	26.5%	23	36.5%	1	10.0%	0	0.0%
職場の同僚との人間関係	186	19.6%	4	17.4%	31	17.4%	46	25.3%	0	0.0%	21	17.4%	1	16.7%	4	22.2%	36	20.6%	28	16.9%	15	23.8%	0	0.0%	0	0.0%
自分と合わない職場への配置	104	11.0%	2	8.7%	17	9.6%	28	15.4%	0	0.0%	8	6.6%	1	16.7%	2	11.1%	22	12.6%	15	9.0%	9	14.3%	0	0.0%	0	0.0%
自分の専門性が仕事に使えるかどうか	103	10.9%	6	26.1%	18	10.1%	21	11.5%	1	20.0%	16	13.2%	0	0.0%	1	5.6%	18	10.3%	19	11.4%	2	3.2%	1	10.0%	0	0.0%
その他	20	2.1%	1	4.3%	3	1.7%	2	1.1%	0	0.0%	1	0.8%	0	0.0%	0	0.0%	8	4.6%	4	2.4%	1	1.6%	0	0.0%	0	0.0%
無回答	4	0.4%	0	0.0%	1	0.6%	0	0.0%	0	0.0%	0	0.0%	0	0.0%	0	0.0%	1	0.6%	2	1.2%	0	0.0%	0	0.0%	0	0.0%

2014年	2014年度(平成26年)																							
	全体		小売		卸売		製造		金融		建設不動産		資源エネルギー		貿易		サービス		情報産業		運輸交通		その他	
	件数	%	件数	%	件数	%	件数	%	件数	%	件数	%	件数	%	件数	%	件数	%	件数	%	件数	%	件数	%
回答者数	872		10		119		192		8		95		7		12		161		183		48		37	
合計	2,559	293.5%	29	290.0%	343	288.2%	570	296.9%	24	300.0%	280	294.7%	21	300.0%	36	300.0%	476	295.7%	536	292.9%	137	285.4%	107	289.2%
仕事に対する自分の能力	676	77.5%	8	80.0%	84	70.6%	150	78.1%	8	100.0%	78	82.1%	6	85.7%	9	75.0%	135	83.9%	142	77.6%	27	56.3%	29	78.4%
社会人としての一般マナー	406	46.6%	4	40.0%	55	46.2%	88	45.8%	4	50.0%	37	38.9%	3	42.9%	5	41.7%	73	45.3%	92	50.3%	22	45.8%	23	62.2%
ノルマ(達成しなければ ならない仕事)の達成	224	25.7%	1	10.0%	34	28.6%	46	24.0%	1	12.5%	31	32.6%	2	28.6%	2	16.7%	34	21.1%	60	32.8%	9	18.8%	4	10.8%
パソコンなどの情報機器の操作	173	19.8%	1	10.0%	18	15.1%	35	18.2%	2	25.0%	24	25.3%	1	14.3%	3	25.0%	38	23.6%	39	21.3%	7	14.6%	5	13.5%
語学力	154	17.7%	4	40.0%	23	19.3%	33	17.2%	2	25.0%	10	10.5%	3	42.9%	5	41.7%	28	17.4%	30	16.4%	9	18.8%	7	18.9%
会社の雰囲気になじめるかどうか	227	26.0%	2	20.0%	29	24.4%	66	34.4%	2	25.0%	25	26.3%	2	28.6%	4	33.3%	41	25.5%	30	16.4%	17	35.4%	9	24.3%
会社の将来性	71	8.1%	1	10.0%	13	10.9%	19	9.9%	1	12.5%	4	4.2%	1	14.3%	0	0.0%	8	5.0%	16	8.7%	3	6.3%	5	13.5%
上司との人間関係	261	29.9%	3	30.0%	39	32.8%	63	32.8%	2	25.0%	36	37.9%	0	0.0%	2	16.7%	44	27.3%	48	26.2%	16	33.3%	8	21.6%
職場の同僚との人間関係	153	17.5%	2	20.0%	20	16.8%	35	18.2%	1	12.5%	14	14.7%	2	28.6%	4	33.3%	36	22.4%	25	13.7%	12	25.0%	2	5.4%
自分と合わない職場への配置	93	10.7%	2	20.0%	11	9.2%	13	6.8%	0	0.0%	9	9.5%	1	14.3%	1	8.3%	21	13.0%	23	12.6%	9	18.8%	3	8.1%
自分の専門性が仕事に使えるかどうか	96	11.0%	0	0.0%	12	10.1%	17	8.9%	1	12.5%	10	10.5%	0	0.0%	1	8.3%	15	9.3%	26	14.2%	3	6.3%	11	29.7%
その他	21	2.4%	1	10.0%	4	3.4%	5	2.6%	0	0.0%	2	2.1%	0	0.0%	0	0.0%	3	1.9%	4	2.2%	1	2.1%	1	2.7%
無回答	4	0.5%	0	0.0%	1	0.8%	0	0.0%	0	0.0%	0	0.0%	0	0.0%	0	0.0%	0	0.0%	1	0.5%	2	4.2%	0	0.0%

■ 仕事をしていく上で、不安に感じること

Q8. あなたがこれから仕事をしていく上で、不安に感じることは何ですか (3MA)

■ 業種別

2013年	2013年度(平成25年)																							
	全体		小売		卸売		製造		金融		建設不動産		資源エネルギー		貿易		サービス・情報産業		運輸交通		その他			
	件数	%	件数	%	件数	%	件数	%	件数	%	件数	%	件数	%	件数	%	件数	%	件数	%	件数	%		
回答者数	869		27		122		220		7		114		5		16		287				39		32	
合計	2,544	292.8%	79	292.6%	352	288.5%	640	290.9%	20	285.7%	335	293.9%	15	300.0%	46	287.5%	852	296.9%			117	300.0%	88	275.0%
仕事に対する自分の能力	668	76.9%	15	55.6%	99	81.1%	166	75.5%	6	85.7%	88	77.2%	3	60.0%	11	68.8%	227	79.1%			27	69.2%	26	81.3%
社会人としての一般マナー	422	48.6%	10	37.0%	55	45.1%	106	48.2%	4	57.1%	57	50.0%	3	60.0%	9	56.3%	150	52.3%			14	35.9%	14	43.8%
ノルマ(達成しなければ ならない仕事)の達成	214	24.6%	10	37.0%	32	26.2%	51	23.2%	2	28.6%	26	22.8%	1	20.0%	2	12.5%	74	25.8%			9	23.1%	7	21.9%
パソコンなどの情報機器の操作	143	16.5%	6	22.2%	19	15.6%	30	13.6%	2	28.6%	19	16.7%	0	0.0%	3	18.8%	60	20.9%			1	2.6%	3	9.4%
語学力	166	19.1%	7	25.9%	23	18.9%	43	19.5%	1	14.3%	18	15.8%	1	20.0%	6	37.5%	57	19.9%			5	12.8%	5	15.6%
会社の雰囲気になじめるかどうか	235	27.0%	5	18.5%	30	24.6%	63	28.6%	2	28.6%	34	29.8%	2	40.0%	6	37.5%	62	21.6%			20	51.3%	11	34.4%
会社の将来性	80	9.2%	6	22.2%	11	9.0%	16	7.3%	1	14.3%	11	9.6%	0	0.0%	3	18.8%	26	9.1%			3	7.7%	3	9.4%
上司との人間関係	245	28.2%	2	7.4%	33	27.0%	66	30.0%	2	28.6%	30	26.3%	2	40.0%	2	12.5%	81	28.2%			18	46.2%	9	28.1%
職場の同僚との人間関係	180	20.7%	6	22.2%	24	19.7%	56	25.5%	0	0.0%	26	22.8%	2	40.0%	1	6.3%	45	15.7%			15	38.5%	5	15.6%
自分と合わない職場への配置	75	8.6%	7	25.9%	10	8.2%	14	6.4%	0	0.0%	13	11.4%	0	0.0%	0	0.0%	27	9.4%			3	7.7%	1	3.1%
自分の専門性が仕事に使えるかどうか	83	9.6%	4	14.8%	11	9.0%	17	7.7%	0	0.0%	7	6.1%	1	20.0%	3	18.8%	38	13.2%			0	0.0%	2	6.3%
その他	25	2.9%	1	3.7%	3	2.5%	9	4.1%	0	0.0%	5	4.4%	0	0.0%	0	0.0%	4	1.4%			2	5.1%	1	3.1%
無回答	8	0.9%	0	0.0%	2	1.6%	3	1.4%	0	0.0%	1	0.9%	0	0.0%	0	0.0%	1	0.3%			0	0.0%	1	3.1%

■ 仕事をしていく上で、不安に感じること

Q8. あなたがこれから仕事をしていく上で、不安に感じることは何ですか (3MA)

■ 性別

2017年	2017年度(平成29年)							
	全体		男性		女性		不明	
	件数	%	件数	%	件数	%	件数	%
回答者数	1,042		653		388		1	
合計	3,047	292.4%	1,916	293.4%	1,128	290.7%	3	300.0%
仕事に対する自分の能力	763	73.2%	473	72.4%	290	74.7%	0	0.0%
社会人としての一般マナー	479	46.0%	294	45.0%	184	47.4%	1	100.0%
ノルマ(必達目標)の達成	221	21.2%	148	22.7%	73	18.8%	0	0.0%
パソコンなどの情報機器の操作	260	25.0%	160	24.5%	100	25.8%	0	0.0%
語学力	210	20.2%	130	19.9%	80	20.6%	0	0.0%
会社の雰囲気になじめるかどうか	254	24.4%	162	24.8%	91	23.5%	1	100.0%
会社の将来性	81	7.8%	57	8.7%	24	6.2%	0	0.0%
上司との人間関係	299	28.7%	202	30.9%	96	24.7%	1	100.0%
職場の同僚との人間関係	237	22.7%	137	21.0%	100	25.8%	0	0.0%
自分が希望しない職場への配置	109	10.5%	71	10.9%	38	9.8%	0	0.0%
自分の専門性が仕事に使えるかどうか	100	9.6%	64	9.8%	36	9.3%	0	0.0%
その他	30	2.9%	17	2.6%	13	3.4%	0	0.0%
無回答	4	0.4%	1	0.2%	3	0.8%	0	0.0%

2016年	2016年度(平成28年)							
	全体		男性		女性		不明	
	件数	%	件数	%	件数	%	件数	%
回答者数	929		572		356		1	
合計	2,726	293.4%	1,684	294.4%	1,040	292.1%	2	200.0%
仕事に対する自分の能力	704	75.8%	415	72.6%	289	81.2%	0	0.0%
社会人としての一般マナー	431	46.4%	276	48.3%	155	43.5%	0	0.0%
ノルマ(必達目標)の達成	197	21.2%	124	21.7%	72	20.2%	1	100.0%
パソコンなどの情報機器の操作	217	23.4%	130	22.7%	86	24.2%	1	100.0%
語学力	171	18.4%	109	19.1%	62	17.4%	0	0.0%
会社の雰囲気になじめるかどうか	220	23.7%	136	23.8%	84	23.6%	0	0.0%
会社の将来性	81	8.7%	58	10.1%	23	6.5%	0	0.0%
上司との人間関係	270	29.1%	174	30.4%	96	27.0%	0	0.0%
職場の同僚との人間関係	180	19.4%	99	17.3%	81	22.8%	0	0.0%
自分と合わない職場への配置	115	12.4%	74	12.9%	41	11.5%	0	0.0%
自分の専門性が仕事に使えるかどうか	110	11.8%	69	12.1%	41	11.5%	0	0.0%
その他	27	2.9%	18	3.1%	9	2.5%	0	0.0%
無回答	3	0.3%	2	0.3%	1	0.3%	0	0.0%

■ 仕事をしていく上で、不安に感じること

Q8. あなたがこれから仕事をしていく上で、不安に感じることは何ですか (3MA)

■ 性別

2015年	2015年度(平成27年)							
	全体		男性		女性		不明	
	件数	%	件数	%	件数	%	件数	%
回答者数	948		599		349		0	
合計	2,754	290.5%	1,747	291.7%	1,007	288.5%	0	-
仕事に対する自分の能力	727	76.7%	448	74.8%	279	79.9%	0	-
社会人としての一般マナー	418	44.1%	267	44.6%	151	43.3%	0	-
ノルマ(必達目標)の達成	223	23.5%	162	27.0%	61	17.5%	0	-
パソコンなどの情報機器の操作	220	23.2%	124	20.7%	96	27.5%	0	-
語学力	163	17.2%	103	17.2%	60	17.2%	0	-
会社の雰囲気になじめるかどうか	236	24.9%	151	25.2%	85	24.4%	0	-
会社の将来性	90	9.5%	55	9.2%	35	10.0%	0	-
上司との人間関係	260	27.4%	176	29.4%	84	24.1%	0	-
職場の同僚との人間関係	186	19.6%	115	19.2%	71	20.3%	0	-
自分と合わない職場への配置	104	11.0%	74	12.4%	30	8.6%	0	-
自分の専門性が仕事に使えるかどうか	103	10.9%	62	10.4%	41	11.7%	0	-
その他	20	2.1%	7	1.2%	13	3.7%	0	-
無回答	4	0.4%	3	0.5%	1	0.3%	0	-

2014年	2014年度(平成26年)							
	全体		男性		女性		不明	
	件数	%	件数	%	件数	%	件数	%
回答者数	872		570		301		1	
合計	2,559	293.5%	1,682	295.1%	874	290.4%	3	300.0%
仕事に対する自分の能力	676	77.5%	434	76.1%	241	80.1%	1	100.0%
社会人としての一般マナー	406	46.6%	272	47.7%	133	44.2%	1	100.0%
ノルマ(達成しなければ ならない仕事)の達成	224	25.7%	170	29.8%	54	17.9%	0	0.0%
パソコンなどの情報機器の操作	173	19.8%	97	17.0%	76	25.2%	0	0.0%
語学力	154	17.7%	103	18.1%	51	16.9%	0	0.0%
会社の雰囲気になじめるかどうか	227	26.0%	152	26.7%	75	24.9%	0	0.0%
会社の将来性	71	8.1%	49	8.6%	22	7.3%	0	0.0%
上司との人間関係	261	29.9%	177	31.1%	83	27.6%	1	100.0%
職場の同僚との人間関係	153	17.5%	89	15.6%	64	21.3%	0	0.0%
自分と合わない職場への配置	93	10.7%	63	11.1%	30	10.0%	0	0.0%
自分の専門性が仕事に使えるかどうか	96	11.0%	64	11.2%	32	10.6%	0	0.0%
その他	21	2.4%	9	1.6%	12	4.0%	0	0.0%
無回答	4	0.5%	3	0.5%	1	0.3%	0	0.0%

■ 仕事をしていく上で、不安に感じること

Q8. あなたがこれから仕事をしていく上で、不安に感じることは何ですか (3MA)

■ 性別

2013年	2013年度(平成25年)							
	全体		男性		女性		不明	
	件数	%	件数	%	件数	%	件数	%
回答者数	869		596		273		0	
合計	2,544	292.8%	1,752	294.0%	792	290.1%	0	-
仕事に対する自分の能力	668	76.9%	451	75.7%	217	79.5%	0	-
社会人としての一般マナー	422	48.6%	276	46.3%	146	53.5%	0	-
ノルマ(達成しなければ ならない仕事)の達成	214	24.6%	154	25.8%	60	22.0%	0	-
パソコンなどの情報機器の操作	143	16.5%	86	14.4%	57	20.9%	0	-
語学力	166	19.1%	117	19.6%	49	17.9%	0	-
会社の雰囲気になじめるかどうか	235	27.0%	151	25.3%	84	30.8%	0	-
会社の将来性	80	9.2%	61	10.2%	19	7.0%	0	-
上司との人間関係	245	28.2%	180	30.2%	65	23.8%	0	-
職場の同僚との人間関係	180	20.7%	132	22.1%	48	17.6%	0	-
自分と合わない職場への配置	75	8.6%	57	9.6%	18	6.6%	0	-
自分の専門性が仕事に使えるかどうか	83	9.6%	64	10.7%	19	7.0%	0	-
その他	25	2.9%	19	3.2%	6	2.2%	0	-
無回答	8	0.9%	4	0.7%	4	1.5%	0	-

■ 仕事をしていく上で、不安に感じること

Q8. あなたがこれから仕事をしていく上で、不安に感じることは何ですか (3MA)

■ 学歴別

2017年	2017年度(平成29年)																			
	全体		高卒		高専卒		専門学校卒		短大卒		大学(文系)卒		大学(理系)卒		大学院卒		その他		不明	
	件数	%	件数	%	件数	%	件数	%	件数	%	件数	%	件数	%	件数	%	件数	%	件数	%
回答者数	1,042		159		7		112		10		465		183		92		13		1	
合計	3,047	292.4%	463	291.2%	21	300.0%	327	292.0%	30	300.0%	1,361	292.7%	538	294.0%	265	288.0%	39	300.0%	3	300.0%
仕事に対する自分の能力	763	73.2%	98	61.6%	7	100.0%	85	75.9%	10	100.0%	347	74.6%	144	78.7%	61	66.3%	11	84.6%	0	0.0%
社会人としての一般マナー	479	46.0%	78	49.1%	5	71.4%	54	48.2%	6	60.0%	193	41.5%	97	53.0%	38	41.3%	7	53.8%	1	100.0%
ノルマ(必達目標)の達成	221	21.2%	22	13.8%	2	28.6%	19	17.0%	2	20.0%	116	24.9%	38	20.8%	20	21.7%	2	15.4%	0	0.0%
パソコンなどの情報機器の操作	260	25.0%	47	29.6%	0	0.0%	19	17.0%	1	10.0%	152	32.7%	28	15.3%	9	9.8%	4	30.8%	0	0.0%
語学力	210	20.2%	42	26.4%	1	14.3%	21	18.8%	4	40.0%	86	18.5%	28	15.3%	26	28.3%	2	15.4%	0	0.0%
会社の雰囲気になじめるかどうか	254	24.4%	47	29.6%	3	42.9%	30	26.8%	3	30.0%	101	21.7%	47	25.7%	20	21.7%	2	15.4%	1	100.0%
会社の将来性	81	7.8%	6	3.8%	0	0.0%	4	3.6%	0	0.0%	42	9.0%	22	12.0%	7	7.6%	0	0.0%	0	0.0%
上司との人間関係	299	28.7%	50	31.4%	1	14.3%	34	30.4%	1	10.0%	139	29.9%	38	20.8%	30	32.6%	5	38.5%	1	100.0%
職場の同僚との人間関係	237	22.7%	37	23.3%	0	0.0%	25	22.3%	1	10.0%	100	21.5%	47	25.7%	25	27.2%	2	15.4%	0	0.0%
自分が希望しない職場への配置	109	10.5%	17	10.7%	0	0.0%	19	17.0%	1	10.0%	40	8.6%	19	10.4%	12	13.0%	1	7.7%	0	0.0%
自分の専門性が仕事に使えるかどうか	100	9.6%	14	8.8%	2	28.6%	13	11.6%	1	10.0%	29	6.2%	27	14.8%	12	13.0%	2	15.4%	0	0.0%
その他	30	2.9%	4	2.5%	0	0.0%	3	2.7%	0	0.0%	14	3.0%	3	1.6%	5	5.4%	1	7.7%	0	0.0%
無回答	4	0.4%	1	0.6%	0	0.0%	1	0.9%	0	0.0%	2	0.4%	0	0.0%	0	0.0%	0	0.0%	0	0.0%

2016年	2016年度(平成28年)																			
	全体		高卒		高専卒		専門学校卒		短大卒		大学(文系)卒		大学(理系)卒		大学院卒		その他		不明	
	件数	%	件数	%	件数	%	件数	%	件数	%	件数	%	件数	%	件数	%	件数	%	件数	%
回答者数	929		154		6		117		18		381		162		80		10		1	
合計	2,726	293.4%	451	292.9%	18	300.0%	343	293.2%	54	300.0%	1,122	294.5%	477	294.4%	229	286.3%	29	290.0%	3	300.0%
仕事に対する自分の能力	704	75.8%	113	73.4%	4	66.7%	84	71.8%	16	88.9%	290	76.1%	125	77.2%	64	80.0%	7	70.0%	1	100.0%
社会人としての一般マナー	431	46.4%	82	53.2%	2	33.3%	54	46.2%	8	44.4%	169	44.4%	71	43.8%	39	48.8%	6	60.0%	0	0.0%
ノルマ(必達目標)の達成	197	21.2%	21	13.6%	3	50.0%	22	18.8%	1	5.6%	99	26.0%	35	21.6%	15	18.8%	1	10.0%	0	0.0%
パソコンなどの情報機器の操作	217	23.4%	31	20.1%	1	16.7%	27	23.1%	4	22.2%	109	28.6%	28	17.3%	12	15.0%	4	40.0%	1	100.0%
語学力	171	18.4%	33	21.4%	0	0.0%	31	26.5%	4	22.2%	54	14.2%	27	16.7%	19	23.8%	3	30.0%	0	0.0%
会社の雰囲気になじめるかどうか	220	23.7%	44	28.6%	2	33.3%	27	23.1%	5	27.8%	84	22.0%	44	27.2%	12	15.0%	2	20.0%	0	0.0%
会社の将来性	81	8.7%	10	6.5%	1	16.7%	2	1.7%	0	0.0%	40	10.5%	18	11.1%	10	12.5%	0	0.0%	0	0.0%
上司との人間関係	270	29.1%	54	35.1%	2	33.3%	37	31.6%	7	38.9%	103	27.0%	49	30.2%	17	21.3%	1	10.0%	0	0.0%
職場の同僚との人間関係	180	19.4%	28	18.2%	1	16.7%	21	17.9%	3	16.7%	68	17.8%	37	22.8%	20	25.0%	2	20.0%	0	0.0%
自分と合わない職場への配置	115	12.4%	19	12.3%	1	16.7%	14	12.0%	2	11.1%	55	14.4%	18	11.1%	5	6.3%	1	10.0%	0	0.0%
自分の専門性が仕事に使えるかどうか	110	11.8%	12	7.8%	1	16.7%	23	19.7%	4	22.2%	34	8.9%	21	13.0%	12	15.0%	2	20.0%	1	100.0%
その他	27	2.9%	3	1.9%	0	0.0%	1	0.9%	0	0.0%	15	3.9%	4	2.5%	4	5.0%	0	0.0%	0	0.0%
無回答	3	0.3%	1	0.6%	0	0.0%	0	0.0%	0	0.0%	2	0.5%	0	0.0%	0	0.0%	0	0.0%	0	0.0%

■ 仕事をしていく上で、不安に感じること

Q8. あなたがこれから仕事をしていく上で、不安に感じることは何ですか (3MA)

■ 学歴別

2015年	2015年度(平成27年)																			
	全体		高卒		高専卒		専門学校卒		短大卒		大学(文系)卒		大学(理系)卒		大学院卒		その他		不明	
	件数	%	件数	%	件数	%	件数	%	件数	%	件数	%	件数	%	件数	%	件数	%	件数	%
回答者数	948		121		5		120		18		397		167		100		16		4	
合計	2,754	290.5%	354	292.6%	15	300.0%	350	291.7%	54	300.0%	1,148	289.2%	496	297.0%	281	281.0%	44	275.0%	12	300.0%
仕事に対する自分の能力	727	76.7%	85	70.2%	5	100.0%	97	80.8%	14	77.8%	309	77.8%	127	76.0%	71	71.0%	15	93.8%	4	100.0%
社会人としての一般マナー	418	44.1%	63	52.1%	1	20.0%	59	49.2%	7	38.9%	162	40.8%	75	44.9%	41	41.0%	9	56.3%	1	25.0%
ノルマ(必達目標)の達成	223	23.5%	20	16.5%	0	0.0%	27	22.5%	3	16.7%	94	23.7%	50	29.9%	25	25.0%	4	25.0%	0	0.0%
パソコンなどの情報機器の操作	220	23.2%	30	24.8%	2	40.0%	23	19.2%	4	22.2%	121	30.5%	27	16.2%	10	10.0%	2	12.5%	1	25.0%
語学力	163	17.2%	22	18.2%	1	20.0%	26	21.7%	2	11.1%	50	12.6%	37	22.2%	21	21.0%	2	12.5%	2	50.0%
会社の雰囲気になじめるかどうか	236	24.9%	34	28.1%	2	40.0%	26	21.7%	4	22.2%	106	26.7%	42	25.1%	19	19.0%	2	12.5%	1	25.0%
会社の将来性	90	9.5%	2	1.7%	0	0.0%	8	6.7%	1	5.6%	51	12.8%	12	7.2%	14	14.0%	1	6.3%	1	25.0%
上司との人間関係	260	27.4%	40	33.1%	2	40.0%	28	23.3%	9	50.0%	98	24.7%	56	33.5%	24	24.0%	3	18.8%	0	0.0%
職場の同僚との人間関係	186	19.6%	26	21.5%	1	20.0%	21	17.5%	4	22.2%	78	19.6%	32	19.2%	21	21.0%	3	18.8%	0	0.0%
自分と合わない職場への配置	104	11.0%	20	16.5%	1	20.0%	11	9.2%	2	11.1%	35	8.8%	21	12.6%	12	12.0%	0	0.0%	2	50.0%
自分の専門性が仕事に使えるかどうか	103	10.9%	11	9.1%	0	0.0%	22	18.3%	4	22.2%	34	8.6%	14	8.4%	17	17.0%	1	6.3%	0	0.0%
その他	20	2.1%	1	0.8%	0	0.0%	1	0.8%	0	0.0%	9	2.3%	3	1.8%	4	4.0%	2	12.5%	0	0.0%
無回答	4	0.4%	0	0.0%	0	0.0%	1	0.8%	0	0.0%	1	0.3%	0	0.0%	2	2.0%	0	0.0%	0	0.0%

2014年	2014年度(平成26年)																			
	全体		高卒		高専卒		専門学校卒		短大卒		大学(文系)卒		大学(理系)卒		大学院卒		その他		不明	
	件数	%	件数	%	件数	%	件数	%	件数	%	件数	%	件数	%	件数	%	件数	%	件数	%
回答者数	872		122		6		102		17		354		177		84		8		2	
合計	2,559	293.5%	360	295.1%	18	300.0%	301	295.1%	51	300.0%	1,033	291.8%	526	297.2%	242	288.1%	24	300.0%	4	200.0%
仕事に対する自分の能力	676	77.5%	91	74.6%	6	100.0%	77	75.5%	14	82.4%	284	80.2%	141	79.7%	56	66.7%	6	75.0%	1	50.0%
社会人としての一般マナー	406	46.6%	62	50.8%	4	66.7%	50	49.0%	6	35.3%	162	45.8%	76	42.9%	42	50.0%	4	50.0%	0	0.0%
ノルマ(達成しなければ ならない仕事)の達成	224	25.7%	23	18.9%	1	16.7%	24	23.5%	3	17.6%	89	25.1%	62	35.0%	20	23.8%	2	25.0%	0	0.0%
パソコンなどの情報機器の操作	173	19.8%	23	18.9%	2	33.3%	22	21.6%	1	5.9%	92	26.0%	19	10.7%	11	13.1%	3	37.5%	0	0.0%
語学力	154	17.7%	24	19.7%	1	16.7%	21	20.6%	3	17.6%	49	13.8%	31	17.5%	22	26.2%	3	37.5%	0	0.0%
会社の雰囲気になじめるかどうか	227	26.0%	42	34.4%	1	16.7%	21	20.6%	5	29.4%	95	26.8%	46	26.0%	16	19.0%	0	0.0%	1	50.0%
会社の将来性	71	8.1%	6	4.9%	0	0.0%	8	7.8%	2	11.8%	34	9.6%	10	5.6%	9	10.7%	1	12.5%	1	50.0%
上司との人間関係	261	29.9%	44	36.1%	1	16.7%	23	22.5%	7	41.2%	100	28.2%	64	36.2%	20	23.8%	2	25.0%	0	0.0%
職場の同僚との人間関係	153	17.5%	29	23.8%	0	0.0%	22	21.6%	6	35.3%	55	15.5%	30	16.9%	11	13.1%	0	0.0%	0	0.0%
自分と合わない職場への配置	93	10.7%	7	5.7%	0	0.0%	13	12.7%	2	11.8%	32	9.0%	27	15.3%	11	13.1%	1	12.5%	0	0.0%
自分の専門性が仕事に使えるかどうか	96	11.0%	7	5.7%	2	33.3%	17	16.7%	2	11.8%	30	8.5%	17	9.6%	19	22.6%	2	25.0%	0	0.0%
その他	21	2.4%	1	0.8%	0	0.0%	2	2.0%	0	0.0%	10	2.8%	3	1.7%	5	6.0%	0	0.0%	0	0.0%
無回答	4	0.5%	1	0.8%	0	0.0%	1	1.0%	0	0.0%	1	0.3%	0	0.0%	0	0.0%	0	0.0%	1	50.0%

■ 仕事をしていく上で、不安に感じること

Q8. あなたがこれから仕事をしていく上で、不安に感じることは何ですか (3MA)

■ 学歴別

2013年	2013年度(平成25年)																			
	全体		高卒		高専卒		専門学校卒		短大卒		大学(文系)卒		大学(理系)卒		大学院卒		その他		不明	
	件数	%	件数	%	件数	%	件数	%	件数	%	件数	%	件数	%	件数	%	件数	%	件数	%
回答者数	869		122		9		77		15		354		194		90		8		0	
合計	2,544	292.8%	353	289.3%	25	277.8%	223	289.6%	45	300.0%	1,040	293.8%	573	295.4%	261	290.0%	24	300.0%	0	-
仕事に対する自分の能力	668	76.9%	87	71.3%	8	88.9%	53	68.8%	14	93.3%	288	81.4%	149	76.8%	62	68.9%	7	87.5%	0	-
社会人としての一般マナー	422	48.6%	59	48.4%	3	33.3%	38	49.4%	7	46.7%	174	49.2%	97	50.0%	41	45.6%	3	37.5%	0	-
ノルマ(達成しなければ ならない仕事)の達成	214	24.6%	29	23.8%	1	11.1%	21	27.3%	3	20.0%	84	23.7%	54	27.8%	21	23.3%	1	12.5%	0	-
パソコンなどの情報機器の操作	143	16.5%	24	19.7%	2	22.2%	11	14.3%	4	26.7%	79	22.3%	21	10.8%	1	1.1%	1	12.5%	0	-
語学力	166	19.1%	16	13.1%	3	33.3%	13	16.9%	1	6.7%	61	17.2%	43	22.2%	27	30.0%	2	25.0%	0	-
会社の雰囲気になじめるかどうか	235	27.0%	44	36.1%	2	22.2%	14	18.2%	5	33.3%	103	29.1%	49	25.3%	16	17.8%	2	25.0%	0	-
会社の将来性	80	9.2%	7	5.7%	1	11.1%	6	7.8%	0	0.0%	31	8.8%	25	12.9%	9	10.0%	1	12.5%	0	-
上司との人間関係	245	28.2%	43	35.2%	1	11.1%	24	31.2%	7	46.7%	83	23.4%	56	28.9%	29	32.2%	2	25.0%	0	-
職場の同僚との人間関係	180	20.7%	20	16.4%	0	0.0%	21	27.3%	2	13.3%	71	20.1%	40	20.6%	24	26.7%	2	25.0%	0	-
自分と合わない職場への配置	75	8.6%	16	13.1%	1	11.1%	5	6.5%	1	6.7%	24	6.8%	15	7.7%	13	14.4%	0	0.0%	0	-
自分の専門性が仕事に使えるかどうか	83	9.6%	3	2.5%	2	22.2%	14	18.2%	1	6.7%	32	9.0%	17	8.8%	13	14.4%	1	12.5%	0	-
その他	25	2.9%	4	3.3%	0	0.0%	1	1.3%	0	0.0%	9	2.5%	6	3.1%	3	3.3%	2	25.0%	0	-
無回答	8	0.9%	1	0.8%	1	11.1%	2	2.6%	0	0.0%	1	0.3%	1	0.5%	2	2.2%	0	0.0%	0	-